第三届中国国际供应链促进博览会

The Third China International Supply Chain Expo

2025.7.16-20

北京·中国国际展览中心（顺义馆）

由中国贸促会主办的第三届中国国际供应链促进博览会(简称“链博会”)将于 2025 年 7 月 16 日至 20 日在北京中国国际展览中心(顺义馆)举办。

链博会是全球首个以供应链为主题的国家级展会，以“链接世界，共创未来”为主题，设置先进制造、清洁能源、智能汽车、数字科技、健康生活、绿色农业等链条和供应链服务展区帮助企业建立供应链上下游关系、推动供应链长期稳定发展反映产业链发展趋势与供应链合作趋势，是一个产学研用综合收益平台。

诚邀您前来参观洽谈。欢迎扫描下方二维码注册。

www.cisce.org.cn

中国国际供应链促进博览会

China International Supply Chain Expo (CISCE)

2022年5月18日，习近平总书记在庆祝中国贸促会建会70周年大会暨全球贸易投资促进峰会上发表视频致辞时强调，“维护全球产业链供应链安全稳定，做大合作蛋糕，让发展成果更好惠及各国人民”。为深入贯彻落实习近平总书记重要讲话精神，2023年11月，中国贸促会在北京中国国际展览中心举办首届中国国际供应链促进博览会（简称链博会）。

链博会的主题是“链接世界、共创未来”。在各方大力支持和共同努力下，链博会实现了国际化、专业化、市场化、绿色化办展理念，实现了促进上中下游衔接、大中小企业融通、产学研用协同、中外企业互动的目标，实现了推动产业链供应链国际合作的初心，办成了一届高标准、高质量、高水平的全球经贸盛会，构筑起推动产业互融、创新互促、市场互通的平台和桥梁，推动国际社会携手构建更加紧密的全球产业链供应链伙伴关系，为世界经济复苏和全球发展繁荣作出积极贡献。

中国国际供应链促进博览会
China International Supply Chain Expo (CISCE)

第二届链博会于2024年11月26日至30日在举行，取得了举世瞩目的成就。来自69个国家和地区的620家企业，携400多家上下游合作伙伴参展。展会期间举办69场主题活动，370多场对接洽谈，来自100个国家和地区的20万人次现场参观。签署合作协议、意向协议210多项，涉及金额214亿美元。中国贸促会在第二届链博会上发布《全球供应链促进报告2024》，首次发布全球供应链促进指数、连接指数，为中外各界分析全球供应链态势提供了重要参考。

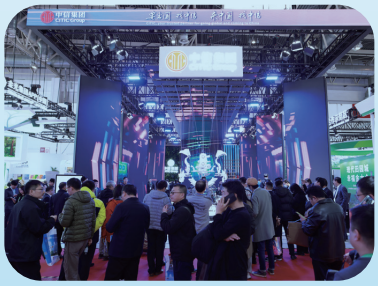
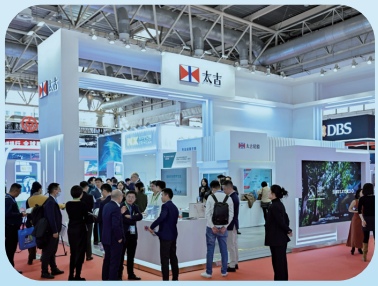

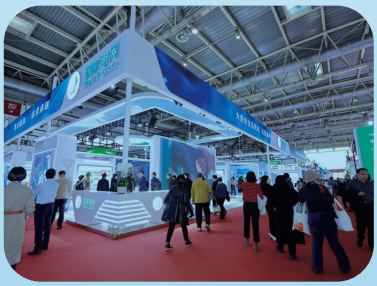
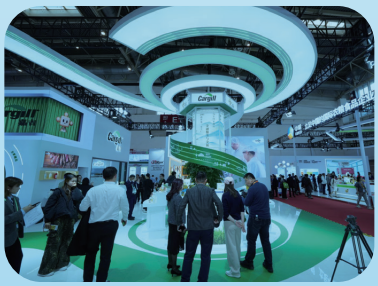

第三届链博会将于2025年7月16日至20日在北京中国国际展览中心举办，设置先进制造链、清洁能源链、智能汽车链、数字科技链、健康生活链、绿色农业链等六大链条和一个供应链服务展区。

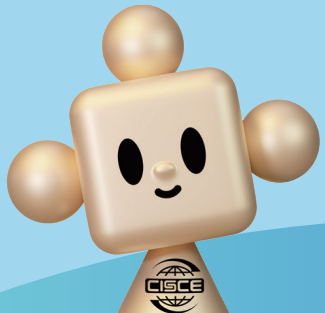

中国国际供应链促进博览会
China International Supply Chain Expo (CISCE)

六大链条

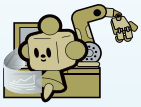

先进制造链

展示从前端研发设计、新材料运用、关键零部件及加工到智能制造和高端装备的全产业链过程，”展现新质生产力“中先进制造业在推动产业升级方面的关键作用。

清洁能源链

以“源网荷储”为基础，展示清洁能源从供给到消纳的全周期产业链，聚焦光伏、风电、储能、氢能、智能电网、传统能源低碳化的新技术、新产品和新趋势。

智能汽车链

展示智能汽车产业链上、中、下游关键技术和产品，主要包括核心原材料、关键元器件、三电系统、智能网联技术、不同技术路线的新能源整车，以及充换电等相关服务。

数字科技链

展示数字科技前沿技术、新兴产业及科技赋能不同行业的解决方案与应用产品，以底层技术变革、中层产业孵化、上层应用场景为主线，全链条呈现数字经济的关键环节。

健康生活链

展示大健康领域的关键产品和技术，融合传统医药、健 康 人居、生活消费等特色产业，构建从出生到养老全生命周期健康产业链条。

绿色农业链

展示从“田园”到“餐桌”的农业全产业链条，聚焦农业信息化、智慧化，分为上游农业生产环节、中游农产品加工环节，下游农产品及流通环节。

一大展区

供应链服务展区

围绕从“端”到“端”全链路需求展示物流服务与技术、贸易模式、供应链优化等方面的创新发展，以及金融保险、知识产权、商事法律、贸易咨询、研发设计等服务。

中国国际供应链促进博览会
China International Supply Chain Expo (CISCE)

展区规划

链博会官方微信公众号

链博会官方网站

观众注册

电话/Tel:+86-10-84600162

邮箱/E-mail::lianbohui@ccpit.org

官网/Website:www.cisce.org.cn

中国博览会和展览会 2025

中国国际贸易促进委员会
CHINA COUNCIL FOR THE PROMOTION OF INTERNATIONAL TRADE

《中国博览会和展览会 2025》编委会

主　　任：

李庆霜 中国国际贸易促进委员会副会长、党组成员

执行主任：

邬胜荣 中国国际贸易促进委员会展览管理部（国展局和世博会事务办公室）部长（主任）

赵　萍 中国国际贸易促进委员会研究院院长

副 主 任：

晏晨晖 中国国际贸易促进委员会展览管理部（国展局和世博会事务办公室）副部长（副主任）

章书靖 中国国际贸易促进委员会展览管理部（国展局和世博会事务办公室）副部长（副主任）

张广荣 中国国际贸易促进委员会展览管理部（国展局和世博会事务办公室）副部长（副主任）

周晋竹 中国国际贸易促进委员会研究院副院长

项目统筹：

孙　扬　黄　嘉　房　硕　苗项彭

信息采集：

张继行　李士龙　王奉龙　黄雯琪　高逸轩　陈文轩

翻译校对：

韩　笑　冯　瑶　叶　彤

编 者 按

自 1995 年起，中国国际贸易促进委员会每年编印《中国博览会和展览会》（以下简称《中展博》），以中英文对照的形式，汇总发布当年在中国举办的主要经济贸易展览会项目信息，为中外企业参展观展提供重要参考，深受各国驻华使领馆、商协会和广大企业的欢迎。

《中国博览会和展览会 2025》（以下简称《中展博 2025》）由中国国际贸易促进委员会展览管理部（国展局和世博会事务办公室）统筹，中国国际贸易促进委员会研究院承担具体编印工作。

为帮助大家更好地了解和使用本书，现就有关事项说明如下：

一、信息涵盖范围

本书所称“博览会”和“展览会”限定为经贸类展览会，不包含纯文化、人才招聘等其他公共展示活动及小型展销会。

《中展博 2025》收集了 2025 年中国 32 个省区市及香港、澳门特别行政区共 80 余个城市举办的近 1500 场重点、热点经贸类展览会项目信息。项目数据包括展览会名称、举办时间、举办地点、主承办机构、展出内容、联系方式等。读者可按照展览会举办城市或展览会涉及行业进行查询。

二、信息来源

本书数据主要通过各地方和行业贸促会、展览主承办机构、展览馆报送以及国内公开的官方媒体（网络及纸媒）自主采集获得。

三、局限性与准确性

受各种因素影响，《中展博 2025》展览会能否按计划举办存在不确定性，截至本书出版时，仍有部分展览会尚未确定相关信息。虽然编委会通过多种渠道对展览会项目信息进行了交叉比对核实，但展览会在筹备过程中仍可能出现日期、地点等信息的调整；同时，也会发生部分展览会项目变更，如增加或取消的情况。

鉴此，使用者在依据本书开展业务活动时，请与展览会主承办方联系核对相关信息。

四、下载与查询

本书将同时以印刷版和电子版形式进行发布，并提供展览会项目的在线实时查询。读者可以登录中国贸促会官方网站（www.ccpit.org），在“研究报告”栏目进行下载，也可通过中国贸促会展览公共服务网（exhibition.ccpit.org）下载与查询。

目 录

中国博览会和展览会（2025）

安徽省 1
合肥市 1
亳州市 5
澳门特别行政区 5
北京市 6
重庆市 33
福建省 41
福州市 41
泉州市 43
厦门市 44
甘肃省 51
定西市 51
兰州市 51
广东省 53
广州市 53
东莞市 86
佛山市 87
惠州市 90
江门市 91
汕头市 91
深圳市 91
中山市 116
珠海市 117
广西壮族自治区 118
南宁市 118
柳州市 119
贵州省 120
贵阳市 120
海南省 122
海口市 122
三亚市 124
河北省 124
石家庄市 124
沧州市 129
廊坊市 129
河南省 130
郑州市 130
驻马店市 144
黑龙江省 144
哈尔滨市 144
湖北省 147
武汉市 147
襄阳市 155
湖南省 155
长沙市 155
吉林省 158
长春市 158
江苏省 162
南京市 162

常州市 168
南通市 169
苏州市 169
宿迁市 174
泰州市 174
无锡市 175
徐州市 176
盐城市 177
扬州市 177

江西省 177
南昌市 177
景德镇市 180

辽宁省 180
沈阳市 180
大连市 187

内蒙古自治区 189
呼和浩特市 189
鄂尔多斯市 191

宁夏回族自治区 192
银川市 192

青海省 193
西宁市 193

山东省 193
济南市 193
菏泽市 199
临沂市 199
青岛市 200
威海市 206
潍坊市 207
烟台市 208
淄博市 208

山西省 208
太原市 208

陕西省 212
宝鸡市 212
西安市 212
榆林市 221

上海市 221

四川省 292
成都市 292
泸州市 304
宜宾市 304

台湾省 304

天津市 306

西藏自治区 309
拉萨市 309

香港特别行政区 310

新疆维吾尔自治区 314
喀什地区 314
乌鲁木齐市 314

云南省 319
昆明市 319

浙江省 322
杭州市 322
嘉兴市 333
金华市 334
宁波市 340
绍兴市 346
台州市 346
温州市 347

行业索引

综合类

BEYOND 国际科技创新博览会 …… 6
第二届中国 - 葡语国家经贸博览会（澳门） …… 6
第三届中国国际供应链促进博览会 …… 29
2025 年中国国际服务贸易交易会 …… 33
2025 第 137 届中国进出口商品交易会（广交会第一期） …… 59
2025 第 137 届中国进出口商品交易会（广交会第二期） …… 60
2025 第 137 届中国进出口商品交易会（广交会第三期） …… 60
第二十届中国国际中小企业博览会 …… 76
2025 第六届广州军民两用物资装备展览会 …… 82
2025 第 25 届中国零售业博览会 …… 100
2025（第六届）全球数字经济产业大会暨展览会 …… 109
第 22 届中国 - 东盟博览会 …… 119
第五届中国国际消费品博览会 …… 123
第四届中国 - 非洲经贸博览会 …… 157
第 15 届中国 - 东北亚博览会 …… 161
2025 年中国 - 阿拉伯国家博览会 …… 192
第六届西部国际采购展览会 …… 221
2025 第 33 届中国华东进出口商品交易会 …… 221
2025 第 11 届中国（上海）国际技术进出口交易会（CSITF） …… 254
2025 第八届中国国际进口博览会 …… 287
2025（中国）亚欧商品贸易博览会 …… 315
2025 中国（杭州）中小工厂展览会 …… 328
第四届全球数字贸易博览会 …… 331
2025 浙江国际电子商务博览会 …… 339
第 31 届中国义乌国际小商品博览会 - 出口商品展 …… 340
第四届中国—中东欧国家博览会暨国际消费品博览会 …… 343
2025 第 19 届中国（宁波）中小工厂展览会 …… 345

农林牧渔

2025 国际乡村发展创新博览会 …… 1
第 11 届北京国际灌溉技术博览会、世界灌溉科技大会（ITE） …… 11
第三届中国国际供应链促进博览会 - 绿色农业链展区 …… 29
2025 年第 20 届中国福州国际渔业博览会 …… 42
第十五届中国国际薯业博览会 …… 51
2025 第 24 届广州国际生态农产品食品产业博览会 …… 72

2025 第 11 届广州国际渔业博览会 …… 80
2025 海南（三亚）国际现代高效农业博览会 …… 124
2025 北方奶业大会暨第七届河北国际奶业博览会、农机装备暨零部件博览会 …… 127
2025 农业农村绿色能源与生态循环博览会 …… 129
2025 第二十二届中原肥料（农资）产品交易暨信息交流会 …… 130
第 30 届东北三省畜牧业交易博览会暨第 9 届哈尔滨奶业博览会 …… 146
2025“长城”第 29 届哈尔滨种子展暨第 23 届黑龙江土肥会 / 第 29 届黑龙江农资贸易洽谈会 …… 146
2025 第 42 届武汉种子交易会 …… 150
2025 第十七届亚洲国际集约化畜牧展览会（南京） …… 166
2025 中国苏州庭院与花园园艺展览会 …… 170
2025 第 7 届内蒙古牛羊产业展览会 …… 189
2025 第 36 届内蒙古国际农业博览会、内蒙古智慧农业博览会 …… 189
2025 第 22 届内蒙古畜牧兽医博览会 …… 191
2025 中国饲料工业展览会 …… 202
2025 第 22 届中国畜牧业博览会 …… 202
第 28 届中国国际渔业博览会 …… 206
第 26 届中国（寿光）国际蔬菜科技博览会 …… 207
2025 西部乡村振兴博览会暨东西部协作成果展 …… 220
2025 中国国际现代农业科技展览会 …… 227
2025 中国国际花卉园艺展览会 …… 236
2025 第八届上海国际农产品博览会 …… 242
2025 第七届中国森林食品交易博览会 …… 242
2025 第十一届中国国际芳香产业展览会 …… 273
第 19 届上海国际渔业博览会 …… 274
2025 上海国际蟹产业博览会 …… 283
2025 中国 · 成都畜牧业展览会 …… 295
2025 西部（成都）农资博览会（CAE） …… 298
2025 第五届新疆国际畜牧业博览会、奶业展览会 …… 316
2025 第 23 届中国新疆国际农业博览会 …… 317
新疆丝路种业大会、第 13 届新疆国际种子交易大会 …… 317
第 23 届新疆国际农业博览会 …… 317
2025 第 22 届西南农资博览会 …… 320
2025 中国（昆明）西南畜牧业展览会 …… 321
2025 中国昆明国际花卉展 …… 321
2025 第十八届 iFresh 亚洲果蔬产业博览会 …… 332

食品饮料

2025 第 18 届中国坚果炒货干果果干食品展览会暨采供大会 …… 2
2025 第 26 届中国（安徽）国际糖酒食品交易会 …… 5
箸福 · 2025 第 8 届北京餐饮采购展览会 …… 7
2025 中国健康食品饮料（北京）博览会 …… 7
企阳 2025 年第十三届北京餐饮业博览会 …… 13
2025 第 21 届北京国际烘焙展览会 …… 13
2025 北京国际火锅食材用品展览会 …… 14
2025 年第十八届中国国际茶业及茶艺博览会 …… 15
第 28 届中国国际有机绿色食品食材（北京）展览会 …… 17
2025 北京国际酒业博览会（CNIADE） …… 19
2025 北京国际精酿工坊啤酒展览会 …… 23
2025 北京餐饮食材预制菜博览会（BCFE） …… 23
2025 亚洲（北京）国际食品饮料博览会暨进口食品展（AIFE） …… 23
2025 中国国际咖啡展览会 …… 31
2025 第二届中国（重庆）国际餐饮食材展览会 …… 36
2025 第 21 届中国（重庆）国际春季茶产业博览会 …… 38
2025 第四届中国（成渝）美食工业博览会 …… 40
第十届中国（重庆）国际火锅产业博览会 …… 41
2025 中国厦门国际茶产业（春季）博览会 …… 45
2025 冻立方厦门冷冻冷藏食品展、2025 第十三届中国火锅料节 …… 48
2025 第二十八届中国烘焙展览会（广州） …… 62
2025 广州酒店餐饮业博览会暨粤港澳大湾区预制菜产业展（CRE） …… 65
2025 第 34 届 Interwine 中国（广州）国际名酒展 …… 67
2025 春季中国（广州）国际茶业博览会 …… 68
2025 第 24 届广州国际营养品健康食品展览会及有机健康博览会 …… 72
2025 广州全球茶业交易博览会 …… 81
2025 中食展（广州）暨广州国际食品食材展 …… 83
2025 秋季中国（广州）国际茶业博览会 …… 84
第九届中国国际食品及配料博览会暨第三届中国国际预制菜产业博览会 …… 87
2025 第三届中国国际佛山预制菜展览会 …… 88
2025 第二十七届佛山茶业博会 …… 88
2025 深圳国际手工冰淇淋、烘焙及咖啡展览会 …… 97
2025 世界食品（深圳）博览会 …… 97
2025 中国（深圳）国际春季茶产业博览会 …… 108
2025 深圳咖啡与饮品展览会、焙烤展览会 …… 109
SIAL 西雅国际食品和饮料展览会（深圳） …… 112
2025 中国（深圳）国际秋季茶产业博览会 …… 116

2025 中国（柳州）国际米粉产业博览会 …… 119
2025 贵阳餐饮供应链展览会 …… 121
2025 第十四届中国（贵州）国际酒类博览会 …… 122
第 4 届中国（华北）现代食品产业博览会 …… 128
第 35 届中国（郑州）糖酒食品交易会 …… 135
2025 河南（郑州）食品添加剂与配料博览会 …… 140
2025 郑州春季茶产业博览会 …… 141
2025 第 10 届郑州餐饮业博览会 …… 141
中国（郑州）第五届食品博览会 …… 142
冻立方 2025 第十八届中国（郑州）冷冻冷藏食品展 …… 142
2025 第 36 届中国（郑州）国际糖酒食品交易会 …… 142
2025 国际进口食品与农产品展览会（郑州） …… 143
2025 第 13 届哈尔滨国际糖酒食品交易会 …… 146
良之隆 · 2025 第 13 届中国食材电商节、良之隆 · 2025 第 13 届预制菜加工与包装设备展览会 …… 149
2025 第三十一届中国武汉茶业博览交易会 …… 151
2025 武汉咖啡与饮品展览会（CAFEEX） …… 151
2025 第 16 届中部（武汉）糖酒食品交易会 …… 152
2025 第 25 届中部（长沙）糖酒食品博览会 …… 156
2025 第十七届湖南茶业博览会 …… 156
2025 第十届中国国际食品餐饮博览会 …… 157
2025 第十八届湖南茶业博览会 …… 158
2025 第十五届 IEOE 中国国际食用油产业博览会 …… 163
2025 第二十四届南京国际茶文化博览会 …… 165
2025 中国 (南京) 国际糖酒食品交易会 …… 166
2025 第 113 届全国糖酒商品交易会 …… 167
2025 第 14 届中国（淮海经济区）食品饮料展览会 …… 174
2025 第二届中国（扬州）国际茶文化博览会 …… 177
2025 中国景德镇国际茶业博览会 …… 180
2025 第 44 届东北亚（沈阳）国际糖酒食品交易会 …… 182
2025 第 12 届中国沈阳餐饮产业博览会 …… 182
2025 花椒（沈阳）餐博大会 …… 184
2025 第 42 届沈阳餐饮食材展览会 …… 184
2025 第 16 届东北（沈阳）国际茶文化博览会 …… 185
2025 第 9 届中国（沈阳）国际茶产业博览会 …… 186
2025 第 10 届中国（大连）国际茶产业博览会 …… 188
2025 第 18 届内蒙古乳业博览会 …… 189
2025 第十二届中国内蒙古进出口商品博览会 …… 190
2025 第十三届中国（呼和浩特）茶产业博览会 …… 191

2025 宁夏奶业 & 牛羊产业大会、银川国际奶牛肉牛肉羊产业链展览会暨论坛 …… 192
2025 亚洲名酒展览会（济南） …… 198
2025 第 19 届全国食品博览会（CNFE） …… 198
2025 中国火锅产业链博览会暨第十三届齐鲁火锅节 …… 198
2025 第 3 届山西省糖酒食品交易会 …… 209
2025 第 10 届中国（太原）国际茶产业博览会 …… 211
2025 年中国（宝鸡）国际酒业展览会 …… 212
2025 中国（西安）国际糖酒食品博览会（春季） …… 216
2025 第 10 届西安餐饮供应链博览会 …… 217
2025 第 17 届中国西安糖酒食品博览会 (2025 西安秋季糖酒会) …… 220
2025 华食展（上海） …… 222
第 28 届中国国际食品添加剂和配料展览会暨第 34 届全国食品添加剂生产应用技术展示会（FIC） …… 226
2025 Foodaily 全球食品饮料创新博览会 …… 233
2025 亚洲国际精酿啤酒展览会 …… 237
2025 食品饮料创新论坛、食品创新展 …… 243
2025 第 16 届上海国际餐饮连锁加盟展 …… 245
2025 西雅国际食品和饮料展览会（上海）（SIAL） …… 245
2025 第 16 届上海国际餐饮食材博览会 …… 249
2025 亚洲国际有机产品博览会 …… 255
2025 第 5 届上海国际茶产业博览会 …… 273
2025 第 25 届全球高端食品展览会（上海全食展） …… 274
2025 第 20 届中国冰淇淋冷食展（上海中冰展） …… 274
第 16 届上海国际餐饮食材展览会 …… 274
2025 中国国际水果展 …… 275
2025 第 28 届上海环球食品展（FHC） …… 287
2025 上海国际葡萄酒和烈酒贸易展览会 …… 287
2025 第 112 届全国糖酒商品交易会暨 2025 第 112 届成都春季糖酒会 …… 294
2025 第九届中国成都国际餐饮业供应链博览会 …… 297
2025 第十六届（成都）火锅食材用品展览会 …… 297
2025 第 13 届成都餐饮供应链博览会 …… 298
2025 第 22 届中国国际酒业博览会（春季） …… 304
台北国际烘焙暨设备展 …… 304
2025 年中国 · 北方糖酒及食品展览会 …… 307
2025 第 14 届天津国际餐饮食材展览会 …… 308
2025 第 27 届中国冰淇淋及冷冻食品产业博览会 …… 309
零食世界 …… 313
2025 云南国际餐饮美食暨预制菜产业博览会 …… 321
2025 第二届中国（杭州）食品电商选品博览会 …… 326

2025 健康轻食创新大会 …… 327
2025 第七届中国国际茶叶博览会 …… 328
2025 杭州秋季国际茶产业博览会 …… 332

纺织服饰

2025 第 18 届北京国际服装供应链博览会（FEC） …… 24
2025 第 5 届中国（石狮）校园服饰国际博览会（CISUE） …… 43
2025 中国厦门国际纺织服装供应链博览会 …… 46
中国（泉州）海上丝绸之路国际品牌博览会 …… 49
2025 第四届厦门国际纺织面料及辅料展览会 …… 51
2025（第二十届）广州国际纺织制衣及印花工业博览会 …… 66
2025 第 19 届广州国际服装供应链博览会（FEC） …… 83
2025 大湾区国际智能纺织制衣工业设备展暨华南国际缝制设备展 …… 86
2025 第四届中国潮汕国际纺织服装博览会 …… 91
第 20 届中国（深圳）国际品牌内衣展 …… 93
2025 大湾区国际纺织面料及辅料博览会 …… 103
2025 深圳原创时装周 …… 115
2025 中国（郑州）国际毛巾 · 家纺展览会 …… 139
2025 江苏国际服装产业博览会 …… 164
第五届中国南通国际家纺、服装面料暨辅料展览会 …… 169
2025 江苏（盛泽）国际纺织机械及印花工业展览会 …… 172
2025 年第五届东北校服园服与职业服装定制博览会 …… 184
2025 年第八届中国（鄂尔多斯）羊绒羊毛展览会 …… 192
2025 中国（青岛）国际面辅料及纱线展览会 …… 203
2025 山东国际纺织服装供应链博览会 …… 204
2025 山东（威海）国际面辅料及纱线展 …… 206
2025 中国（威海）国际纺织服装供应链博览会 …… 207
2025 上海国际功能性纺织品展览会 …… 224
2025 中国国际纺织纱线 (春夏) 展览会 …… 225
2025 中国国际家用纺织品及辅料（春夏）博览会 …… 225
2025 中国国际纺织面料及辅料 (春夏) 博览会 …… 225
2025 中国国际服装服饰博览会（CHIC）（春季） …… 225
2025 中国国际针织 (春夏) 博览会 …… 226
2025 上海国际流行服饰展览会、2025 上海国际帽子围巾手套展览会 …… 229
第 19 届上海国际袜业采购交易会（CHPE） …… 229
LINK FASHION 服装展会（上海） …… 242
2025 上海国际服饰供应链博览会（EFB） …… 243
2025 服装智能制造展（AME） …… 243

LINK FASHION 童装 · 青少年装展 …… 244
2025 时尚之源创新展 · 上海 …… 260
2025 中国国际纺织面料及辅料（秋冬）博览会 …… 275
中国国际服装服饰博览会 2025（秋季） …… 275
2025 第 18 届中国国际产业用纺织品及非织造布展览会 …… 276
2025 第二十一届上海国际非织造材料展览会 …… 290
2025 第二十届上海国际纺织工业展览会 …… 291
2025 香港国际家用纺织品展 …… 311
香港时装节 …… 312
TSCI 2025（第九届）国际纺织供应链工业博览会 …… 326
2025 第 34 届中国（杭州）国际纺织服装供应链博览会 …… 330
2025 第七届中国（杭州）国际袜业展览会 …… 330
2025 第 35 届中国（杭州）国际纺织服装供应链博览会 …… 333
2025 义乌时尚饰品工厂展、针织供应链博览会 …… 336
2025 中国 (义乌) 国际针织供应链博览会 …… 336
2025 第 23 届宁波国际纺织服装供应链博览会 …… 344
2025 中国绍兴柯桥国际纺织品面辅料博览会（春季） …… 346
2025 绍兴国际服装供应链博览会 …… 346
2025 第 19 届中国 · 大唐国际袜业博览会 …… 346

皮革鞋包

第二十六届中国 (晋江) 国际鞋业博览会 …… 45
2025 广州国际鞋机鞋材皮革工业展 …… 64
第 33 届广州国际鞋类、皮革及工业和设备展览会 …… 64
2025 第 21 届上海国际鞋业展览会 …… 257
2025 第 21 届上海国际箱包展览会 …… 257
2025 中国国际皮革展 …… 276
2025 香港亚太皮革展览会 …… 310
2025 第 28 届中国（温州）国际皮革、鞋材、鞋机展览会 …… 348

妇婴用品

2025 年第 36 届京正 · 北京国际孕婴童产品博览会 …… 8
2025 泛母婴国际博览会 …… 33
2025 广州国际婴童及玩具博览会（IBTE） …… 54
第 16 届国际童车及母婴童用品（深圳）展览会 …… 94
2025 东北儿童产业博览会暨中国（长春）儿童产业链全品类选品会 …… 161
2025 第八届东北（沈阳）国际孕婴童产品博览会 …… 186
2025 第 24 届上海 CBME 国际孕婴童展 …… 264
2025 上海国际孕婴童肖像摄影展 …… 266

2025 环球资源婴童用品展（BCP） …… 311
2025 嗨创周泛母婴生态创新周 …… 322

美容美发

2025 合肥国际美博会 …… 4
第 42 届北京国际美容化妆品博览会（春季） …… 13
2025 中国（重庆）国际美容化妆品博览会（春季） …… 39
2025 第 18 届厦门国际美业博览会 …… 44
2025CXBE 厦门美妆供应链博览会 …… 44
2025 中国广州国际美博会（CIBE） …… 55
2025 第 15 届中国发博会 …… 80
2025 第十七届中国（贵阳）国际美容化妆品养生博览会 …… 120
2025 第 12 届河北石家庄国际美容化妆品行业博览会 …… 126
2025 第 57 届郑州国际美容美发化妆品博览会 …… 133
2025 中国（郑州）国际高端美容院线产品及化妆品展览会 …… 136
2025 第 45 届哈尔滨亚太美容美发化妆品博览会 …… 146
2025 第 26 届华中（武汉）国际美业博览会 …… 149
2025 江苏国际美业博览会 …… 162
2025 中博 · 苏州国际美容化妆品博览会 …… 170
2025 苏州国际美容化妆品博览会 …… 172
2025 第 48 届济南国际美博会 …… 195
2025 第 47 届青岛国际美业博览会 …… 201
第 5 届青岛国际时尚发制品博览会暨北方美发用品展 …… 202
2025 第 25 届中国（山西）国际美容美发美体化妆用品博览会 …… 210
2025 第 41 届（春季）西安国际美博会 …… 215
2025 第 29 届中国美容博览会（CBE） …… 244
2025 中国（上海）国际美博会（CIBE） …… 258
2025 上海国际美容及健康展览会 …… 261
2025 第 51 届成都美博会（CCBE）（春季） …… 295
2025 第 52 届成都美博会（CCBE）（秋季） …… 303
2025 第 21 届华北（天津）国际美业博览会 …… 307
2025 杭州第 49 届美容美发美体化妆用品展 …… 325
2025CBE 杭州国际美容博览会 …… 331
2025 亚洲国际发博会暨第 15 届中国时尚发制品与美发用品展览会 …… 335
第 11 届 CYBE 浙江美业博览会 & 美妆供应链展览会 …… 335

礼品玩具及宠物用品

第 51 届中国北京国际礼品、赠品及家庭用品展览会 …… 9
2025 中国国际模型博览会（HEC） …… 16

2025 第四届 IBTE 广州国际婴童及玩具博览会 …… 55
2025 第八届广州国际高彬宠物展 …… 58
2025 第 51 届广州（锦汉）家居用品及礼品展 …… 60
2025 潮宠展—广州站 …… 68
2025 广州国际礼品及家居用品展览会 …… 79
2025 第二十九届中国国际宠物水族展览会 …… 84
2025 第 13 届深圳国际宠物用品展览会暨全球宠业跨境电商交易会 …… 92
第 33 届中国（深圳）国际礼品、工艺品、钟表及家庭用品展览会 …… 98
2025 石家庄国际宠物供应链博览会 …… 126
2025 京津冀宠物产业博览会 …… 129
2025 第八届郑州 · 中原国际宠物供应链博览会 …… 140
2025 第七届东北（沈阳）国际宠物博览会 …… 185
2025 第二届中国华北（内蒙古）宠物产业博览会 …… 191
第 12 届中国（山东）国际水族用品展览会 …… 197
2025 第二届太原宠物产业博览会暨水族用品展 …… 210
2025 中国（西安）国际宠物博览会 …… 216
2025 第五届 TOPS 它博会 …… 243
2025 第 25 届上海国际礼品、文创产品及家居用品展览会 …… 256
2025 第三届上海（国际）微缩艺术模型博览会 …… 258
2025 上海国际礼品及促销品展览会 …… 265
2025 第二十七届亚洲宠物展览会 …… 273
中国玩具展 …… 283
第 17 届中国（成都）礼品及家居用品展览会暨 2025 文创旅游商品展 …… 300
2025 第十三届成都国际宠物博览会 …… 303
台湾国际创意礼品文具展 …… 305
2025 趣宠会暨 2025 第三届天津国际宠物产业博览会 …… 307
2025 香港礼品及赠品展 …… 312
2025 杭州礼赠品、文创产品及数字化展览会 …… 325
2025 第三届杭州国际玩具展览会 …… 329
2025 年义乌礼品、时尚用品及家庭用品展览会 …… 337
2025 义乌国际宠物用品展览会 …… 338
2025 第二届义乌国际玩具与婴童用品博览会 …… 338
第 60 届全国工艺品交易会仿真植物及配套用品展（秋季） …… 344

钟表眼镜

2025 中国（北京）国际光学眼镜展览会 …… 27
第三十六届中国国际眼镜业展览会 …… 31
2025 厦门国际眼镜业展览会 …… 51

2025 中国义乌眼镜业展览会 …… 335
第 23 届温州国际眼镜展 …… 348

珠宝首饰

2025 中国国际珠宝展 …… 8
2025 中国国际珠宝首饰展览会 …… 15
2025 中国重庆国际珠宝首饰玉石及收藏品展览会 …… 33
2025 上海国际珠宝展览会（春季） …… 226
2025 上海国际珠宝首饰展览会 …… 258
2025 第四十六届成都国际珠宝首饰展 …… 293
香港国际珠宝展…… 310
2025 中国昆明国际石博览会 …… 320
2025 杭州国际珠宝展览会 …… 324
2025 杭州国际珠宝展 …… 325

生活用品

2025（第十七届）中国国际日化产品原料及设备包装展览会 …… 40
2025 中国 (厦门) 国际生活用纸展览会 …… 48
2025 第 34 届厦门家居生活用品展暨网红选品会 …… 49
2025 富尼 · 郑州生活用纸产品技术展览会 …… 142
2025 富尼 · 哈尔滨生活用纸产品技术展览会 …… 146
2025 中国（沈阳）生活用纸及卫生用品展览会 …… 187
山东（国际）生活用纸及纸制卫生用品展览会…… 194
中国日化洗涤用品（济南）展览会…… 194
2025 中国（西安）生活用纸及卫生用品展览会 …… 219
IM2025 上海国际个护及日化美妆展览会…… 223
2025 上海国际日用百货（春季）博览会（CCF） …… 223
2025 上海国际日化产品原料技术设备包装展览会 …… 241
2025 第七届上海国际竹产业博览会 …… 266
2025 第 118 届中国日用百货商品交易会 …… 267
2025 国际厨卫家居博览会 …… 282
2025 第七届中匠义乌多元百货展暨杯壶餐厨用品主题展、日用百货科技创新博览会 …… 334

酒店用品

2025 第 16 届广州酒店餐饮业博览会 …… 65
2025 第三十一届广州酒店用品展览会 …… 85
第 24 届郑州欧亚酒店用品与餐饮业博览会 …… 139
第 26 届西安国际酒店用品及餐饮业博览会 …… 218
第 32 届上海国际酒店及餐饮业博览会 …… 232

2025 上海国际酒店工程设计与用品博览会 …… 233
2025 上海国际酒店用品及餐饮业展览会 …… 249
2025 第 11 届成都国际酒店用品及餐饮博览会 …… 302
台湾国际饭店暨餐饮设备用品展…… 305
2025 杭州国际酒店用品博览会 …… 329

婚庆用品

2025 上海国际婚纱礼服时装周 …… 264
第 41 届中国 (上海) 国际婚纱摄影器材展览会 …… 265

办公用品

2025 第 8 届北京国际档案信息化展览会…… 32
2025 第二十届广州国际纸展 …… 70
2025 深圳国际智慧办公展览会 …… 104
2025 第 119 届中国上海文化用品交易会（CSF） …… 253
2025 中国义乌文具礼品展览会 …… 338
2025 宁波国际文具展 …… 341

教育装备

第 27 届北京国际幼教用品及幼儿园配套设备展览会（BJKSE） …… 19
2025 第 22 届广东教育装备展览会 …… 69
2025 中国幼教公益论坛暨第十五届华南国际幼教产业博览会 …… 73
第七届（2025）深圳教育装备博览会 …… 113
2025 第二届贵州省教育装备博览会 …… 121
第 36 届 (2025) 河北省教育装备展示会 …… 125
2025 第二十届中国教育项目加盟与教育科技展览会暨中国教育创新力大会 …… 132
2025 第七届河南省教育资源（装备）博览会暨第二届河南省高等教育产教融合发展大会 …… 138
第 25 届欧亚 · 郑州国际幼儿教育博览会 …… 141
2025 中国高等教育博览会 …… 161
2025 山西教育装备展览会 …… 211
2025CCLE 第九届中国教育后勤展览会 …… 236
2025 第八届中国国际教育装备（上海）博览会 …… 260
2025 年第 85 届中国教育装备展示会 …… 307

劳保用品

第 9 届郑州劳动保护用品展览会 …… 137
2025 郑州国际劳动防护用品展览会 …… 138
2025 山东劳动安全防护用品展览会 …… 199
2025 第 108 届中国劳动保护用品交易会暨 2025 中国国际职业安全及健康产业博览会 …… 237

文体娱乐

第 13 届澳门国际旅游（产业）博览会 …… 5
2025 亚洲国际娱乐展、第 2 届亚洲综合度假休闲产业博览会 …… 5
2025 北京国际户外露营展 …… 7
2025 中国（北京）国际游乐设施设备博览会 …… 8
2025 中国出境旅游交易会 …… 17
2025 中国（北京）国际户外用品展览会（BOPE） …… 27
中国国际乐器展览会 …… 28
2025 第九届中国（北京）国际佛事用品博览会 …… 32
2025 第五届中国工艺美术博览会 …… 42
2025 中国厦门国际佛事用品（春季）展览会 …… 45
2025 厦门国际户外用品及野营装备展览会暨电商直播选品大会 …… 46
2025 厦门国际体育用品博览会（SGF） …… 46
第二十届海峡旅游博览会、2025 第十届中国（厦门）国际休闲旅游博览会 …… 47
2025 灵感香氛艺术周 …… 55
2025 第 19 届广州国际台球及配套设施展 …… 61
2025 亚洲乐园及景点博览会、亚洲旅游景区装备博览会 …… 62
2025 第 20 届亚洲泳池 SPA 博览会 …… 63
GITF2025 年第三十三届广州国际旅游展览会 …… 66
2025 广东国际艺术周 …… 66
2025 第二十一届中国（广州）国际乐器展览会 …… 69
CITIE 2025 广东国际旅游产业博览会 …… 81
第 30 届 FASHION SOURCE 时尚之源深圳展 …… 94
2025 第二十一届中国（深圳）国际文化产业博览交易会 …… 100
2025 中国（深圳）数字文旅与演艺产业博览会 …… 105
2025 第十届深圳国际旅游产业博览会 …… 115
2025 中国（郑州）国际台球产业博览会 …… 135
2025 中国郑州旅游民宿及露营装备博览会 …… 139
2025 第六届中国（郑州）国际沐浴产业博览会 …… 139
2025 中国（郑州）旅游休闲娱乐产业博览会 …… 144
第 11 届武汉国际乐器展览会、第 9 届武汉舞台服饰舞蹈用品博览会 …… 150
2025 第 24 届武汉钓鱼及户外用品展览会 …… 151
2025 第六届南京国际乐器业展览会 …… 162
第 42 届中国国际体育用品博览会 …… 179
第 7 届中国（大连）国际文化旅游产业交易博览会 …… 187
2025 第 7 届西安国际乐器业展览会 …… 215
2025 上海国际健身展（IWF） …… 222
2025 上海国际泳池及场馆展（CSE） …… 223

2025 上海国际潜水暨度假观光展 …… 229
2025 中国（上海）国际会奖旅游博览会 …… 230
2025 生活方式上海秀 …… 232
2025 第 12 届上海国际电影展览会 …… 255
2025 亚洲（夏季）运动用品与时尚展 …… 262
2025 第十六届中国国际马业马术展览会 …… 262
2025 第七届上海国际旅游景区装备及乐园博览会 …… 265
2025 第 22 届中国国际数码互动娱乐展览会 …… 269
2025 中国（上海）国际乐器展览会 …… 284
TSEE2025 上海国际旅游景区装备博览会 …… 289
2025 第 7 届中国（成都）旅游景区创新发展博览会 …… 300
2025 年成都国际乐器展览会 …… 304
第 19 届天津温泉泳池沐浴水疗博览会、天津国际温泉泳池沐浴 SPA 及养生健康产业博览会 …… 306
第 29 届香港国际影视展 …… 310
香港国际旅游展 …… 313
香港运动休闲博览 …… 313
2025 新疆文化旅游产业交易博览会暨第 6 届新疆春季旅游博览会 …… 314
2025 中国（昆明）旅游景区设施设备展览会 …… 319
CBE2025 长三角（杭州）国际台球器材及配套产业展览会 …… 322
2025 中国 (杭州) 户外露营生活展 …… 324
2025 宁波国际户外用品博览会暨露营生活展 …… 345

健康养老

2025 年第 34 届（北京）国际健康产业博览会 …… 17
2025 中国 (北京) 国际产后健康展览会 …… 18
2025 年第七届北京康复医疗护理及养老福祉展览会 …… 18
2025 中国国际养老服务业博览会（CISSE） …… 21
第三届中国国际供应链促进博览会 - 健康生活链展区 …… 29
2025 第十九届中国（重庆）老年产业博览会 …… 41
2025TAC 潮汐成人嘉年华厦门国际成人用品与性健康展览会 …… 47
2025HCE 广州国际健康产业博览会 …… 58
2025 中国健康营养博览会（春季） …… 68
2025 第 16 届广州国际营养及保健食品展览会 …… 70
2025 中国（广州）天然植物提取及健康原料产业博览会 …… 70
2025 第 36 届中国 (广州) 大健康产业交易博览会 …… 71
第 33 届广州国际大健康产业博览会（IHE） …… 71
第九届中国国际养老健康产业博览会 …… 78
2025 第六届深圳国际老龄博览会 …… 101

2025 深圳国际成人健康保健用品展览会 …… 113
2025 中国（贵州）国际健康产业及医疗器械博览会 …… 120
2025 三亚国际大健康产业博览会暨医疗旅游展 …… 124
2025 年第七届世界大健康博览会 …… 149
2025 首届中部（武汉）国际养老健康产业博览会 …… 153
2025 中国山东（青岛）国际康养产业博览会 …… 205
2025 第七届西部中医药健康养生产业博览会 …… 215
2025 上海国际个人保养博览会 …… 228
2025 年 CECN 国际养老福祉及护理用品博览会 …… 234
第 23 届上海国际医疗旅游展览会 …… 238
2025 上海国际情趣生活及健康产业博览会 …… 238
2025 上海国际养老、辅具及康复医疗博览会（AID） …… 254
第 15 届中国国际健康产品展览会、2025 亚洲天然及营养保健品展 …… 259
2025 第 4 届成都国际福祉博览会 …… 292
2025 第 8 届成都国际养老服务业博览会暨夕阳嘉年华 …… 293

医疗及制药设备

2025 年第 30 届中国中西部（合肥）医疗器械展览会 …… 1
2025 安徽（亳州）中药材加工机械及制药设备博览会 …… 5
2025 第 29 届中国国际口腔设备材料展览会暨技术交流会 …… 25
2025 北京国际医疗器械展览会 …… 31
第 33 届中国医学装备大会暨 2025 中国医学装备展览会 …… 34
第 33 届中国中西部（重庆）医疗器械博览会 …… 34
2025 第 17 届东西部小动物临床兽医师大会 …… 48
2025 厦门国际检验医学暨输血仪器试剂材料设备展览会暨大会 …… 48
2025 福建厦门国际医疗器械展览会 …… 49
2025 年第三十届华南国际口腔展览会 …… 53
2025 广州国际分析测试及实验室设备展览会暨技术研讨会 …… 55
2025 中国（广州）国际家用医疗康复护理及福祉辅具展览会、2025 广州国际康复设备展览会 …… 56
2025 广州国际口腔清洁护理用品展览会 …… 59
第二十九届中国国际医药工业展览会暨技术交流会 …… 67
2025 第 92 届中国国际医药原料药／中间体／包装／设备交易会 …… 67
2025 第 9 届广州国际高端医疗器械展览会 …… 77
2025 中国精准医疗产业博览会 …… 83
2025 中国国际中医药健康服务博览会暨中医药高质量发展论坛 …… 103
2025 深圳国际医疗器械展览会 …… 114
2025 第三十六届北部湾广西医疗器械展览会（广西医博会） …… 118
2025 第四届中国（贵阳）制药机械展览会 …… 122
2025 第 26 届河北医疗器械博览会 …… 124

2025 第 32 届河北（石家庄）国际医疗器械展览会 …… 128
2025 海名华北国际口腔器材展览会暨学术交流会 …… 128
第 46 届中原医疗器械展览会 …… 131
2025 年中国中部（郑州）口腔设备与材料展览会 …… 131
2025 中国中部（郑州）装备制造业博览会 …… 131
2025 河南分析测试与实验室装备展览会 …… 137
2025 第 40 届湖北（武汉）国际先进医疗仪器设备展览会 …… 147
2025 第 33 届湖南医疗器械展览会（CWMEE） …… 157
2025 第十届中国（湖南）口腔医疗设备器材展览会暨口腔学术研讨会 …… 157
2025 第六十四届长春医疗器械展览会（深港医疗展） …… 158
2025 中国（长春）医疗器械博览会 …… 161
2025 第 27 届中国国际医疗器械（江苏）博览会 …… 165
2025 医疗器械创新展 …… 173
2025 国际康复设备与解决方案展览会 …… 173
2025 中国无锡生物医药产业博览会 …… 175
2025 第 28 届江西国际医疗器械展 …… 178
2025 中国（进贤）医疗器械博览会 …… 178
2025 中国南昌国际医疗器械展览会 …… 179
2025 第 26 届中国东北国际口腔器材展览会暨学术交流会 …… 181
2025 第 65 届沈阳国际医疗器械展览会 …… 181
2025 第 52 届中国国际医疗器械（山东）博览会 …… 194
2025 第 27 届中国（青岛）国际口腔器材展览会暨学术交流会 …… 203
2025 第 27 届中国（青岛）国际医疗器械展览会 …… 205
2025 第 23 届山西医疗器械展览会 …… 210
第 44 届西部国际医疗器械展览会 …… 212
2025 中国（西部）科学仪器及实验室装备展览会 …… 214
2025 第 91 届中国国际医疗器械（春季）博览会 …… 235
2025 第 25 届上海国际眼科和视光技术及设备展览会 …… 236
2025 第 23 届世界制药原料中国展（CPHI） …… 258
2025 世界制药机械包装设备与材料中国展（PMEC） …… 259
2025 上海国际医疗器械展览会 …… 260
2025 国际生物制药与技术装备展览会 …… 270
2025 世界口腔医学大会、中国国际口腔设备器材博览会 …… 276
2025 第十九届国际医疗器械设计与制造技术展览会 …… 280
第 19 届国际医疗器械设计与制造技术展览会 …… 281
2025 第 28 届中国国际口腔器材展览会 …… 284
2025 第 32 届成都医疗健康博览会 …… 292
第七届中国（成都）国际医药产业博览会 …… 293

2025 中国（西部）国际口腔设备与材料展览会暨口腔医学学术会议 …… 296
2025 第 6 届西藏医疗器械及大健康产业展览会 …… 309
2025 新疆医疗博览会、第七届西北智慧医院建设与创新管理大会暨西北地区智慧医疗装备博览会、新疆药品交易博览会 …… 314
2025 新疆喀什智慧医疗暨医院建设博览会 …… 314
2025 新疆医疗博览会 …… 318
2025 西南（昆明）国际口腔设备器材博览会 …… 321
2025 第三十七届浙江国际科研、医疗仪器设备技术交流展览会 …… 323
第 22 届中国国际检验医学暨输血仪器试剂博览会 …… 323
2025 第 8 届中国（浙江）国际医疗器械展览会 …… 327
2025 中国长三角生物工程技术与装备展览会 …… 328

药品及原料

2025 第 90 届全国药品交易会（药交会） …… 67
2025 第 115 届歌华药品、保健品（石家庄）展览会 …… 127
2025 中国艾产业创新发展大会暨博览会 …… 132
2025 郑州药品保健品交易会 …… 132
2025 第六届国际兽医检测诊断大会暨亚洲兽医诊疗器械及药品展览会 …… 166
2025 第 10 届易贸生物产业大会暨易贸生物产业展 …… 169
第十六届中国（泰州）国际医药博览会 …… 175
2025 第十一届中国兽药展大会 …… 180
2025 年中国（西部）国际天然提取物、健康原料及创新原料展览会暨中国（西部）国际天然健康产品及技术展览会 …… 220
2025 杭州药品保健品交易会 …… 325

汽车

中国国际汽车维修检测诊断设备、零部件及美容养护展览会 …… 11
2025 中国国际房车展览会 …… 19
中国（北京）国际汽车零部件博览会 …… 24
2025 第十四届北京国际汽车制造业博览会 …… 24
2025 北京国际自动驾驶技术展览会 …… 25
第三届中国国际供应链促进博览会 - 智能汽车链展区 …… 29
中国国际新能源和智能网联汽车展览会 …… 33
2025 中国智能汽车技术展 …… 37
2025(第二十七届) 重庆国际汽车展览会 …… 39
2025 第 46 届中国（福州）国际汽车博览会 …… 43
2025 广州国际房车与露营博览会 …… 69
2025 广州国际汽车零部件及售后市场展览会（AAG） …… 80
2025 第十五届大湾区国际新能源汽车技术与供应链博览会 …… 84
2025 第十二届广州国际汽车技术展览会 …… 84

2025 第二十三届广州国际汽车展览会 …… 85
2025 深圳国际智能停车展览会 …… 105
2025 第十九届广西汽车交易会暨新能源智能汽车展 …… 119
2025 第十五届广西 - 东盟（柳州）国际汽车展览会暨新能源智能汽车展 …… 120
2025 海南国际车展暨第七届海口国际智能新能源汽车展览会 …… 122
2025 石家庄国际汽车零部件及售后市场展览会 …… 124
2025 第 97 届全国汽车配件交易会 …… 127
第 2 届中国（河南）国际房车露营博览会 …… 135
2025 第 16 届中国润滑油、脂及汽车养护展览会 …… 140
2025 第 18 届哈尔滨春季车展 …… 145
2025 武汉国际汽车制造技术暨智能装备博览会 …… 153
武汉国际汽车零部件博览会…… 154
2025 第二届襄阳国际汽车展览会暨新能源智能汽车展 …… 155
2025 长沙芒果国际新能源汽车博览会暨智能出行展 …… 158
2025 第 35 届南京国际房车露营博览会 …… 162
2025 年第十五届南京国际度假房车展览会 …… 163
2025（第二十三届）南京国际汽车博览会 …… 167
2025 第二届常州国际新能源汽车产业博览会 …… 168
2025 苏州汽车改装展（GTShow） …… 170
2025 第十二届中国无锡太湖国际汽车展览会暨新能源及智能汽车展览会 …… 176
2025 沈阳国际房车展览会 …… 182
2025（第三十届）大连国际汽车展览会 …… 188
第九届中国（菏泽）国际未来城市汽车展览会…… 199
2025 上海汽车动力系统技术展览会 …… 231
2025 第二十一届上海国际汽车工业展览会 …… 241
2025 第二十届上海国际汽车制造技术与装备及材料展览会 …… 263
2025 亚洲汽车轻量化展览会 …… 263
2025 第十四届上海国际新能源汽车技术与生态链博览会 …… 271
2025 上海国际汽车创新技术周 …… 271
2025 第十二届上海国际汽车测试技术及设备展览会 …… 272
2025 中国国际汽车测试、质量监控博览会 …… 274
2025 上海国际汽车零配件、维修检测诊断设备及服务用品展（上海汽配展） …… 289
2025 上海国际客车展 …… 292
2025 成都国际汽车零配件及售后服务展览会（CAPAS） …… 298
2025 中国（天津）国际汽车展览会 …… 309
第二十五届中国（昆明）国际汽车博览会…… 320
2025 中国（杭州）国际汽摩配产业博览会 …… 324
2025 杭州国际汽配展 …… 326

2025 义乌汽车文化节春季展销会 …… 337
2025 第 10 届中国义乌国际汽摩配用品展 …… 339
2025 第 42 届宁波国际汽车博览会 …… 341
2025 首届长三角国际新能源暨智能网联汽车供应链展览会 …… 342
2025 宁波国际汽车零部件及售后市场展览会 …… 344
2025 中国（台州）国际汽车零部件及后市场展览会 …… 347
2025 第 22 届温州（春季）国际汽车展览会 …… 347
2025 第五届中国（温州）国际汽摩配博览会 …… 349

自行车电动车摩托车

2025 北京国际摩托车展览会 …… 14
2025 第二十三届中国国际摩托车博览会 …… 40
2025 华南国际电动车及零部件展览会、华南国际智慧交通产业与技术博览会 …… 73
2025 第 42 届中国江苏国际新能源电动车及零部件交易会 …… 167
2025 年无锡国际摩托车博览会 …… 175
2025 第十八届中国无锡国际新能源电动车展览会 …… 176
2025 第 23 届中国（济南）新能源电动车、三轮车及零部件展览会 …… 194
第 33 届中国国际自行车展览会 …… 242
2025 第十届成都国际电动车及零部件展览会 …… 298
台北国际自行车展览会 …… 304
第二十三届中国北方国际自行车电动车展览会 …… 306
2025 第八十九届（春季）全国摩托车及配件展示交易会 …… 319

航空航天

2025 年第四届中国民航技术装备及服务展 …… 16
第一届国际航空先进试验设施技术创新与应用展览会 …… 26
2025 北京国际无人机系统产业博览会（UAS） …… 28
2025 国际无人机应用及防控大会暨无人机产业博览会 …… 29
2025 国际低空经济与无人系统博览会暨第十届深圳国际无人机展览会 …… 101
2025 深圳国际低空经济与无人系统展览会 - 无人机展 …… 106
2025 涡轮技术大会暨民用航空发动机与燃气轮机展 …… 172
第 3 届西安国际航空航天暨无人机展览会（XIAE） …… 212
2025 中国（上海）国际低空经济产业博览会 …… 237
国际航空应急救援产业展览会 (上海) …… 245
2025 第十二届航空航天动力和燃气轮机聚焦大会暨展览会 …… 264
2025 国际低空经济博览会 …… 267
2025 第二届上海无人机系统技术展览会 …… 283
2025 第七届中国天津国际直升机博览会 …… 309

船舶和轨道等交通

2025 亚洲游艇展（春季） …… 61
2025 海南海口国际游艇展览会 …… 123
中国（上海）第二十八届国际船艇及其技术设备展览会暨 2025 上海国际游艇展 …… 232
2025 第十八届国际交通工程、智能交通技术与设施展览会 …… 242
2025 上海国际先进轨道交通技术展览会 …… 291
第十七届国际智能交通展览会（ITS Asia 2025） …… 299
2025 第八届中国新疆国际智能交通产业博览会 …… 315

光电照明

2025 第 16 届光电子产业博览会 …… 27
2025 厦门国际照明展览会 …… 49
2025 第二十三届中国（广州）国际专业灯光、音响展览会 …… 69
2025 第三十届广州国际照明展览会（光亚展） …… 71
2025 第十八届深圳国际激光与智能装备、光子技术博览会 …… 102
2025 第九届深圳电子制造自动化、资源展览会 …… 103
2025 深圳国际新型显示技术展览会暨论坛 …… 106
2025 第二十六届中国国际光电博览会 …… 112
亚洲电子生产设备暨微电子工业展览会 2025 …… 114
2025 郑州照明展览会 …… 137
2025 年第二十一届“中国光谷”国际光电子博览会暨论坛 …… 151
2025 第二十届汽车灯具产业发展技术论坛暨第十一届上海国际汽车灯具展览会 (ALE) …… 170
2025 第 13 届中国扬州户外照明展览会（春季展） …… 177
2025 慕尼黑上海光博会 …… 224
第 32 届上海国际高级 HI-FI 演示会 (音响展) …… 236
2025 上海国际视觉影像产业展览会 (影像周 · 上海 2025) …… 266
国际（上海）显示技术及应用创新展 …… 270
2025 第 24 届中国国际（西部）光电产业博览会（CCWPE） …… 296
香港国际春季灯饰展览会 …… 310
2025 杭州国际光电博览会 …… 325
2025 杭州国际灯具灯饰及 LED 照明博览 …… 330
2025 义乌国际照明展览会 …… 339
2025 宁波国际照明展览会 …… 342

计算机通信及电子设备

第 9 届中国（北京）军事智能技术装备博览会 …… 19
2025 第 19 届北京国际半导体展 …… 20
2025 第 18 届北京国际电子生产设备展览会（CIEE） …… 22
2025 第 14 届中国（北京）国防信息化装备与技术博览会（CNTE） …… 25

2025 中国（北京）国际半导体博览会 …… 26
第三届中国国际供应链促进博览会 - 数字科技链展区 …… 29
北京国际消费电子博览会 …… 31
2025 中国国际信息通信展览会 …… 32
2025 第 7 届全球电子技术（重庆）展览会 …… 36
第 7 届全球半导体产业（重庆）博览会（GISE） …… 37
2025 中国（重庆）国际机器视觉技术展览会 …… 37
2025 国际显示技术大会（ICDT） …… 44
2025 广州国际个护美健电器展览会 …… 59
2025 亚洲 VR&AR 博览会暨高峰论坛 …… 61
2025 国际智慧显示及系统集成展（深圳） …… 91
2025 深圳国际传感器与应用技术展览会 …… 94
2025 第 13 届中国电子信息博览会 …… 95
2025 中国（深圳）国际边缘计算展览会 …… 95
2025 第 16 届中国（深圳）国际计算机网络与信息安全展览会（CCIE） …… 95
2025 年第 105 届中国（深圳）电子展 …… 96
2025 深圳国际物联网展览会 …… 105
2025 深圳国际消费电子展览会 …… 106
2025 深圳国际电子展 …… 110
2025 第 7 届深圳国际半导体技术暨应用展览会 …… 112
2025 电子半导体产业创新发展大会暨国际电子电路（大湾区）展览会 …… 114
2025 国际电子电路（深圳）展览会 …… 116
第 5 届世界数字产业博览会 …… 132
2025 中国国际化合物半导体产业博览会 …… 150
第三届中国西部半导体及集成电路产业博览会暨“两链”融合创新发展论坛中国（西安）电子信息产业博览会 …… 219
2025 第四届中国（西安）国防科技产业博览会 …… 219
2025 国际电子电路（上海）展览会 …… 230
2025 中国国际半导体设备、材料、制造和服务展览会（SEMICONChina） …… 230
2025 慕尼黑上海电子生产设备展 …… 231
2025 中国（上海）机器视觉展暨机器视觉技术及工业应用研讨会 …… 231
2025 中国国际平面显示器件、设备材料及配套件展览会（FPDChina） …… 231
2025 中国国际音频产业大会 …… 232
2025 慕尼黑上海电子展 …… 237
2025 第三十三届中国国际电子生产设备暨微电子工业展 …… 239
2025 消费者科技及创新展览会 …… 248
2025 第四届上海网络安全博览会暨高峰论坛 …… 252
2025 上海国际嵌入式展 …… 255
2025 第 23 届国际物联网展 · 上海站（IOTE） …… 257

2025 上海世界移动通信大会（MVC） …… 257
2025 中国国际嵌入式系统展览会 …… 268
2025 上海国际半导体技术大会暨展览会 …… 269
2025 上海国际新能源汽车测试及质量监控博览会 …… 272
2025 中国（上海）国际传感器技术与应用展览会 …… 280
2025 上海国际电力元件、可再生能源管理展览会 …… 280
2025 第四届高速通信与电子设计展览会 …… 283
上海国际消费电子展…… 284
2025 第十三届中国（西部）电子信息博览会 …… 301
2025 中国 (成都) 国际集成电路展览会 …… 301
2025 第 13 届中国（成都）国际 3C 电子制造及技术装备展览会 …… 302
智慧显示展览会…… 305
台北国际电脑展…… 305
香港资讯科技展览会…… 311
香港春季电子产品展…… 311

仪表仪器

2025 第 22 届中国国际科学仪器及实验室装备展览会 …… 12
2025 厦门国际分析生化仪器及实验室展览会 …… 48
2025 第 13 届武汉国际科教仪器与技术装备展览会 …… 148
2025 第 21 届南京国际科学仪器及实验室装备展览会 …… 163
2025（上海）中国国际衡器展览会 …… 241
2025 第 7 届中国（上海）国际计量测试技术与设备博览会 …… 248
2025 第十八届中国在线分析仪器应用及发展国际论坛暨展览会 …… 333

冷暖设备

2025 第 8 届甘肃（兰州）暖通展览会 …… 52
2025 第十届广州国际冷链产业博览会 …… 79
2025 亚太（深圳）国际制冷、空调、暖通及冷冻产业展览会 …… 99
2025 粤港澳大湾区（深圳）国际制冷、空调、供暖、通风及冷链产业展览会 …… 104
2025 第 15 届中国热泵热水、供暖、冷暖、烘干展览会 …… 125
2025 中国郑州热泵热水工程商大会及展览会 …… 133
2025 第六届中国（郑州）国际制冷、空调、冷库及通风博览会 …… 133
第 25 届哈尔滨供热采暖通风空调及清洁能源展览会 …… 145
2025 东北长春第 26 届供热供暖及清洁能源采暖展览会 …… 160
2025 中国（无锡）国际燃烧热能产业博览会 …… 175
2025 中国（沈阳）清洁能源环保博览会暨第 20 届空气能 / 供暖 / 锅炉 / 净水 / 空调 / 卫浴东北展…… 180
2025 第 13 届内蒙古清洁供暖空调热泵展览会 …… 190
2025 中国（青海）供热采暖及空调热泵展览会 …… 193

第 27 届山东国际供热供暖、锅炉及空调技术与设备展览会 …… 195
2025 第 8 届中国（临沂）制冷、空调及通风设备展览会 …… 199
2025 第三届中国（青岛）国际制冷、空调、热泵、通风及冷链产业展览会 …… 206
第 30 届西安国际供热供暖空调通风及舒适家居系统展览会（CNHE） …… 217
2025 上海国际制冷空调供暖及通风设备展览会 …… 235
2025 第 36 届国际制冷、空调、供暖、通风及食品冷冻加工展览会（CR） …… 241
2025 第 23 届上海国际车用空调及冷藏技术展览会 …… 288
2025 第 11 届中国西部国际制冷、空调、供暖、通风及食品冷冻加工展览会 …… 294
2025 新疆暖通展览会 …… 314
2025 中国国际空调通风暨制冷及冷链产业展览会 …… 332

泵阀管道

2025 年第八届中国国际管道会议（CIPC）暨技术装备与成果展 …… 13
2025 第 9 届广东国际泵管阀展览会 …… 55
2025 第 27 届广东国际流体展暨阀门、管件管材及法兰展览会 …… 89
第 15 届 (2025)HPE 中国热泵展 …… 125
第 25 届哈尔滨水处理给排水设备及泵阀管道展览会 …… 145
2025 吉林（长春）第 26 届给排水、水处理及泵阀管道展览会 …… 160
2025 丝路西安管网产业博览会 - 西安管道展 …… 216
2025 第十三届上海国际泵管阀展 …… 249
第 17 届上海国际泵阀管道博览会 …… 251
2025 第 10 届上海国际城镇供水及智慧水务展览会 …… 285
2025 第 19 届成都国际泵阀管道展（CDPVP） …… 295
2025 新疆国际泵阀管道及水处理展览会 …… 315
2025 第二十届温州国际泵阀管道展览会 …… 348
2025 第四届中国（温州）国际泵阀展览会 …… 350

五金工具

2025 中国国际五金电器博览会 …… 24
2025 第三届中国（南皮）五金机电博览会 …… 129
2025 第 21 届郑州五金机电博览会 …… 136
2025 第二十四届苏州紧固件与技术展暨新能源汽车零部件展 …… 174
2025 第 26 届中国东北国际五金工具展览会 …… 184
2025 中国西安国际五金机电博览会 …… 215
第 38 届中国国际五金博览会 …… 229
2025 中国 · 上海国际紧固件工业博览会 …… 246
2025 第 15 届上海紧固件专业展览会 …… 256
2025 国际建筑五金、紧固件展览会 …… 281
2025 中国国际五金展览会（科隆国际五金展） …… 282

2025 中国国际锁具安防门业产品展 …… 282
2025 中国（云南）- 东南亚五金机电博览会 …… 321
2025 第九届中国（义乌）国际五金电器博览会 …… 335
2025 中国（温州）国际五金、智能锁具展览会 …… 348

工业机械

2025 中国（合肥）国际装备制造业博览会 …… 4
2025 年 AMR 中国国际汽车维修检测诊断设备、零部件及美容养护展览 …… 12
2025 年第十九届中国国际机床展览会 …… 16
2025 年第十六届中国国际核电工业展览会 …… 18
2025 年第 23 届北京国际热处理展览会 …… 18
2025 第 19 届北京国际工业自动化展览会 …… 20
第 13 届北京国际机器人展会 …… 21
2025 第 19 届北京动力传动与控制技术展览会（PTCBJ） …… 21
2025 第 19 届亚太国际机械制造工业博览会 …… 21
2025 第 19 届北京国际机器视觉及工业应用展览会 …… 21
2025 第 19 届北京国际智能制造装备产业展览会（AIME） …… 22
2025 第 19 届北京国际模具展会 …… 22
第三届中国国际供应链促进博览会 - 先进制造链展区 …… 29
2025 中国国际工业装配及传输技术设备展览会、中国国际智能工厂及自动化技术展览会（AHIA） …… 29
2025 中国（北京）国际液压气动及密封技术展览会 …… 30
2025 北京世界机器人大会暨博览会 …… 31
2025 第 25 届立嘉国际智能装备展 …… 38
2025 第 21 届中国（重庆）橡塑及包装工业展览会 …… 38
2025 中国（福州）国际工业博览会 …… 43
2025 厦门工业博览会暨海峡两岸机械电子商品交易会 …… 47
2025 第二十三届中国国际肉类工业展览会 …… 50
2025 年广州国际冶金工业展览会 …… 61
第 18 届国际（广州）表面处理、电镀、涂装展览会 …… 74
2025 第 39 届广州陶瓷工业展 …… 74
2025 中国日用陶瓷技术装备及原辅料展览会 …… 75
2025 大湾区国际智能鞋机鞋材工业设备展 (DFM2025) …… 86
2025 第 25 届华南国际缝制设备展 …… 87
2025 中国（东莞）切削工业装备博览会 …… 87
2025 东莞国际机床展 …… 87
2025FME 佛山机床展 …… 88
2025 第十届华南空气压缩机展览会 …… 89
2025 惠州国际工业博览会 …… 90

2025 第 13 届江门先进制造业博览会 …… 91
2025 深圳国际工业制造技术及设备展 …… 93
2025 深圳国际人形机器人生态展 …… 95
2025 深圳国际线圈工业、电子变压器及绕线设备展 …… 99
2025 年第二十三届深圳国际小电机及电机工业、磁性材料展览会 …… 99
2025 电子制造自动化＆资源展（CMM） …… 101
2025 华南国际工业博览会 …… 102
2025 第 16 届深圳国际连接器 / 线缆线束及加工设备展览会 …… 110
2025 深圳国际工业自动化及机器人展览会 …… 111
2025DMP 大湾区工业博览会 …… 114
2025 中山工业博览会 …… 117
2025 珠海国际工业博览会 …… 117
2025 广西制浆造纸工业展会 …… 118
2025 中国广西国际工业博览会 …… 118
2025 第九届沧州国际数控机床及智能装备展览会 …… 129
第 9 届郑州泵与电机展览会 …… 136
2025 郑州照明展览会 …… 136
2025 第五届中国（郑州）好粮油产品及机械设备交易大会 …… 141
2025 第二届中国（郑州）数字化与先进装备制造业博览会 …… 144
2025 第 13 届武汉国际机床展 …… 153
2025 中国（武汉）国际流体机械及动力传动博览会 …… 154
2025 第三届湖北（襄阳）智能工业装备博览会暨先进汽车制造技术与供应链展 …… 155
2025 长春国际工业自动化及机器人展览会 …… 159
2025 长春先进装备制造业博览会 …… 159
2025 第 13 届常州国际工业装备博览会 …… 168
2025 第 5 届中国南通国际机床激光及智能装备产业博览会 …… 169
2025 苏州国际机床展（SME） …… 170
2025 中国昆山第 33 届国际工业博览会 …… 171
第二届中国苏州工业母机供应链展览会 …… 173
2025 中国泰州第 13 届国际工业博览会暨泰州国际机床展览会 …… 174
2025 中国（无锡）国际气体工业博览会 …… 175
2025 中国盐城第十届国际工业博览会暨盐城机床展览会 …… 177
2025 中国（江西）国际金属暨冶金工业展览会 …… 178
首届中国（江西）国际先进陶瓷材料及智能装备博览会 …… 178
2025 第 26 届中国东北焊接、切割、激光技术及设备展览会 …… 183
2025 第 26 届中国东北国际工业博览会 …… 184
2025 第二十三届中国国际装备制造业博览会 …… 186
2025 第 27 届大连国际工业博览会 …… 188

2025 中国（大连）国际智慧港口装备展览会 …… 188
2025 第 28 届中国国际工业自动化及动力传动（济南）展览会 …… 195
2025 第 28 届济南国际机床展览会 …… 195
2025 第 18 届中国临沂工业装备博览会 …… 200
2025 青岛 · 中国国际铝工业展览会（CAIE） …… 200
2025 第 22 届青岛国际金属加工设备展览会 …… 201
2025 第 28 届青岛国际机床展览会 …… 203
2025 第 6 届亚太国际智能装备博览会 …… 205
第 27 届中国青岛国际工业自动化技术及装备展览会 …… 206
第 11 届中国（潍坊）国际装备制造业博览会 …… 207
2025 烟台国际核电工业及装备博览会 …… 208
2025 第 23 届烟台国际装备制造业博览会 …… 208
2025 中国（山西）智能制造工业博览会 …… 211
2025 年第 33 届中国西部国际装备制造博览会、2025 西部国际工业自动化与控制技术及机器人展览会、机床工模具及金属加工、钣金加工与工业自动化展 …… 213
2025 年西安国际机床展 …… 218
2025 第 32 届西安工业自动化及动力传动展 …… 219
2025 上海国际机床展 …… 221
2025 中国国际饮料工业科技展（CBST） …… 222
2025 亚洲 3D 打印、增材制造展览会 …… 227
2025 第二十四届中国国际模具技术和设备展览会 …… 250
2025 第二十八届北京 - 埃森焊接与切割展览会 …… 256
2025 中国国际金属成形展览会（上海站） …… 256
2025 中国（上海）国际轴承及轴承装备展览会 …… 261
2025 第 27 届中国国际电机博览会 …… 262
2025 第十三届上海国际流体密封件及密封材料展览会 …… 262
2025 第十八届上海国际工业装配及传输技术展览会（AHTE） …… 263
2025 中国国际铝工业展览会 …… 263
2025 第 19 届上海国际压铸暨有色铸造展 …… 264
2025 国际表面工程展览会 …… 265
2025 第 23 届中国智能工厂展览会、2025 第 22 届上海国际工业自动化及机器人展览会（SIA） …… 268
2025 第 25 届中国国际工业博览会 …… 279
2025 中国工博会数控机床与金属加工展 …… 279
2025 中国国际缝制设备展览会 …… 280
2025 亚洲国际动力传动与控制技术展览会 …… 285
2025 上海国际高端粉体装备与科学仪器展览会 …… 285
2025 国际纺织品洗涤、皮革护理、清洁技术与设备亚洲展览会 …… 287
MTM2025 金属世界博览会 …… 290

2025 年成都国际工业博览会（工博会） …… 296
2025 第 21 届中国（天津）国际工业博览会 …… 306
2025 天津国际智慧港口及起重机械展览会（TISE EXPO） …… 306
2025 年天津国际机床展 …… 308
2025 第 26 届中国国际气体技术、设备与应用展览会 …… 328
2025 中国义乌机械及机电产品博览会 …… 335
2025 第 26 届宁波国际机床装备展览会 …… 340
2025 第 18 届中国（慈溪）工业博览会 …… 341
2025 宁波国际金属暨冶金工业博览会 …… 342
2025 第 20 届中国模具之都博览会（宁波机床模具展）、中国 (宁波) 国际智能工厂展览会 …… 342
2025NME 宁波国际机床展 …… 345
2025 第 21 届中国（台州）机床展览会 …… 346
第 32 届中国（温州）国际工业博览会、第 32 届中国（温州）国际机床模具展览会、第 13 届中国（温州）国际激光技术及设备展览会、第 25 届中国（温州）国际塑料橡胶工业展览会、第 13 届中国（温州）国际五金工量刃具展览会、第 13 届中国（温州）国际工业自动化展览会、第 13 届中国（温州）国际物流仓储及印刷包装展览会 …… 347

工程机械

2025 第 26 届中国国际水泥技术及装备展览会 …… 2
2025 第 15 届北京国际海洋工程技术与装备展览会（CM） …… 10
2025 海南自贸港建设绿色建筑建材及装饰材料博览会 …… 123
2025 中国 (长沙) 国际工程机械暨配套件博览交易会（长沙配博会） …… 156
2025 中国（长沙）国际传感器及测试测量展览会暨智能工厂与自动化展览会 …… 157
2025 第 28 届中国国际非开挖技术研讨会暨展览会 …… 171
2025 长三角（苏州）国际工程机械、高空作业机械、矿山机械、起重设备及专用车辆博览会 …… 173
第五届 (2025) 亚洲国际交通展览会暨交通工程建设供应链展 …… 299
2025 中国西部成都国际工程机械展览会（WICEE） …… 300
第五届中国投资建设工程采购大会 …… 308

农业机械

第 11 届北京国际数字农业装备与技术博览会（CWAE） …… 11
2025 第十二届重庆农业机械展览会暨重庆丘陵山区农业机械展览会 …… 35
2025 全国农业机械展览会 …… 144
2025 第十三届江苏国际农业机械展览会 …… 164
2025 第十八届江苏现代农业装备暨农业机械展览会 …… 176
2025 辽宁现代农业机械装备暨农业物资博览会 …… 180
2025 年第 13 届内蒙古（春季）农业机械博览会 …… 189
2025 第 20 届中国（山东）国际农业机械展览会 …… 197
2025 山东（潍坊）农业机械及配件展览会 …… 207
第 25 届中国国际农化装备及植保器械展览会（CACE） …… 227

2025 年第 20 届西南农牧业机械展览会 …… 293
第 4 届新疆国际水利科技博览会 …… 317
第九届西南农业机械展览会…… 320

食品加工设备

2025 中国国际大豆食品加工技术及设备展览会暨豆类和植物蛋白食品加工技术与设备展 …… 1
第 20 届中国国际食品加工与包装展览会（CF） …… 15
2025 第十六届中国奶业大会暨中国奶业展览会 …… 49
第 33 届广州国际食品加工包装机械及配套设备展览会 …… 72
2025 第 14 届国际生物发酵产品与技术装备展（济南展） …… 193
2025 中国国际玉米深加工产业展览会 …… 193
2025 第 22 届中国（青岛）国际食品加工和包装机械展览会 …… 203
2025 第 27 届中国国际焙烤展 …… 246
2025 第二十四届上海国际食品加工与包装机械展览会 …… 259
2025 第 30 届上海国际加工包装展览会 …… 260
2025 中国 (温州) 国际食品、制药机械暨包装工业展览会 …… 350

采矿及设备

2025 中国（安徽）国际煤炭装备及矿山设备博览会 …… 4
第 25 届中国国际石油石化技术装备展览会（CIPPE） …… 9
第 19 届北京国际煤炭采矿技术及设备展览会 …… 30
第十九届北京国际矿业展览会…… 30
2025 中国 · 甘肃国际矿业（能源）与技术装备展览会、中国 · 甘肃国际砂石尾矿与建筑固废技术设备展览会 52
2025 中国（石家庄）国际矿业博览会 …… 125
2025 中国 (江西) 国际绿色矿业博览会 …… 177
2025 第 10 届中国国际矿业展览会 …… 185
2025 第十九届鄂尔多斯国际煤炭及能源工业博览会 …… 191
2025 山东国际煤矿（能源）工业技术与装备展览会 …… 193
第二十三届 2025 太原煤炭（能源）工业技术与装备展览会…… 209
2025 第 17 届中国国际粉末冶金展览会 …… 224
2025 成都国际砂石装备与建筑固废处理技术展览会（CIASE） …… 299
2025 国际矿业装备展览会（WIMEE） …… 300
第 20 届中国新疆国际煤炭工业博览会 …… 316
2025 第十五届中国新疆国际矿业与装备博览会 …… 316

电力及新能源设备

第四届中国国际氢能及燃料电池产业展览会…… 9
第 15 届北京国际天然气技术装备展览会（CING） …… 10
2025 北京国际氢能技术装备展览会 …… 10

2025 中国国际清洁能源博览会（CEEC） …… 11
2025 年第十三届储能国际峰会暨展览会 …… 13
第三届中国国际供应链促进博览会 - 清洁能源链展区 …… 29
2025 全球储能产业（重庆）展览会 …… 37
2025 厦门国际光储充产业博览会 …… 46
中国（甘肃）国际光储充及风能产业展览会、智慧电力、电工及数字能源暨输变电展览会 …… 52
2025 世界电源产业博览会暨元宇宙供应链平台 …… 77
2025 世界太阳能光伏产业博览会（广州国际太阳能光伏展） …… 78
2025 第 21 届深圳国际充电设施产业展览会 …… 96
第十七届深圳国际电池技术交流会 / 展览会（CIBF2025） …… 100
2025 深圳国际储能展览会 …… 106
2025 大湾区深圳国际锂电池技术展览会 …… 107
2025 第十五届中国 (深圳) 国际太阳能光伏与智慧能源展览会 …… 110
CBTC2025 深圳国际储能及锂电技术展览会 …… 111
2025 第八届深圳国际锂电池技术展览会 …… 115
2025 中国贵州国际能源产业博览交易会 …… 121
2025 中国贵州新能源汽车及新能源动力电池与材料展览会 …… 121
2025 第 5 届中国（郑州）国际储能产业展览会 …… 133
2025 中国（郑州）国际风能产业展览会 …… 134
2025 中国（郑州）国际电源及高低压电器产业展览会 …… 134
第 7 届中国（郑州）国际新型电力及智慧能源产业展览会 …… 134
2025 第 5 届中国（郑州）国际太阳能光伏及储能产业展览会 …… 134
2025 第 7 届中国（郑州）国际电力及光、储、充博览会 …… 134
第三届武汉国际新能源充换电大会暨展览会 …… 154
2025 第七届武汉国际储能及锂电工业展览会 …… 155
2025 中国国际储能大会暨智慧储能技术及应用展览会（CESC） …… 162
2025 中国（南京）国际电池供应链及储能技术博览会 …… 164
2025 中国（江苏）新型电力・新能源・新材料创新应用博览会 …… 166
2025 第十届常州国际电机技术与应用博览会 …… 168
2025（第十届）中国国际新能源产业博览会 …… 171
2025 新能源全产业链博览会 …… 171
2025 中国（西安）国际现代能源工业博览会 …… 213
2025 年西安国际电源展览会 …… 213
2025 退役动力电池资源循环利用技术论坛特色展区 …… 239
2025 第四届上海国际充电桩及换电站展览会 …… 245
2025 第 18 届国际太阳能光伏与智慧能源（上海）展览会 …… 253
2025 第 24 届中国（上海）国际动力设备及发电机组展览会 …… 254
2025 第 25 届上海国际新型电力装备展览会 …… 254

2025 上海国际储能及锂电池技术展览会（CBTC） …… 268
2025 上海国际电池展（CBTC） …… 268
第四届 EESA 储能展 …… 273
2025 第二十二届上海国际充电设施产业展 …… 281
第 18 届上海国际电池工业展览会 …… 281
第十届 (2025) 国际储能技术和装备及应用 (上海) 展览会 …… 282
第 8 届（2025）国际氢能与燃料电池技术和装备及应用（上海）展览会 …… 283
2025 第三十二届中国国际电力设备及技术展览会 …… 288
第二十二届中国国际电力产业博览会暨绿色能源装备博览会 …… 297
动力电池绿色低碳出行展览会 …… 304
2025 新能源产业融合发展博览会 …… 318
2025 第十五届中国国际储能大会暨展览会 …… 323
2025 杭州国际储能与动力电池展览会 …… 330
2025 义乌太阳能伏暨储能应用产品博览会 …… 336
2025 第二届中国长三角新能源博览会 …… 341
2025 中国（温州）国际电力电气展览会 …… 349
2025 中国 (温州) 国际储能及充换电设备展览会 …… 350

节能环保

2025 第四届中国新能源和节能环保产业博览会 …… 4
澳门国际环保合作发展论坛及展览 …… 5
第 3 届北京国际水利科技博览会 …… 12
第 23 届中国国际环保展览会（CIEPEC） …… 14
2025 第 25 届中国国际环卫与市政设施及清洗设备展览会（CEPE） …… 14
2025 北京水展、第 14 届北京国际水处理展览会、第 26 届中国国际膜与水处理技术及装备展览会 …… 32
2025 长江经济带环保（重庆）博览会 …… 39
2025 第 3 届西北水务高峰论坛暨供排水节水灌溉新技术设备博览会 …… 52
2025 第 9 届广东国际水处理技术与设备展览会 …… 54
2025 国际（广州）工业水处理、废气治理技术展览会 …… 74
2025 第 18 届中国广州国际环保产业博览会 …… 75
2025 第 9 届中国环博会广州展 …… 82
2025 第 7 届武汉国际水科技博览会（WTE） …… 148
2025 武汉国际环保产业博览会（WEPE） …… 148
2025 长江经济带（武汉）国际水博览会 …… 148
2025 中国（武汉）国际环境保护博览会 …… 152
第 27 届山东国际水展、第 27 届山东城镇水务展 …… 196
2025 第 20 届青岛国际水大会 & 水展、2025 中国（青岛）智慧水利与生态建设博览会 …… 204
2025 中国（山西）国际环保产业博览会 …… 208

2025 中国山西国际水资源大会及水利科技博览会 …… 209
第 19 届西安国际水展 …… 217
中国城镇水务创新发展大会第 19 届西安国际水展 …… 218
第 26 届上海国际清洁技术与设备博览会（CCE） …… 233
2025 第 26 届中国环博会 …… 238
2025 中国节水与可持续发展论坛暨展区 …… 239
2025 第三届上海国际碳中和科技展览会 …… 239
2025 第 17 届上海国际水展 …… 250
2025 上海国际环保展 …… 250
2025 上海节能低碳装备展 …… 251
2025 上海国际碳中和技术、产品与成果博览会 …… 252
2025 第十四届中国（上海）国际净化与过滤材料展览会 …… 252
2025 第 17 届亚洲水技术展览会 / 水与污水处理 …… 286
第 22 届亚洲保温材料与节能技术展览会（上海） …… 291
2025 成都国际水展（CDWE） …… 294
2025 成都国际环保博览会暨中欧绿色低碳博览会 …… 294
2025 第 6 届中国环博会成都展 …… 301
2025 第 5 届天津国际环卫及市政设施与清洁设备展览会 …… 308
2025 第六届新疆国际节能环保博览会 …… 316
2025 中国丘陵山区农业机械博览会暨中国（永康）国际农林装备博览会 …… 334

化工产品

2025 第六届安徽国际塑料产业博览会 …… 3
第十四届北京国际煤化工展会 …… 30
2025 第五届大湾区国际橡塑技术展览会 …… 65
2025 大湾区国际胶粘剂及密封剂展览会 …… 66
2025 广州国际塑料橡胶及包装展览会 …… 70
2025 国际（广州）涂料工业展览会（ICIE） …… 73
2025 亚太国际工业涂料、粉末涂料与涂装展览会暨高峰论坛 …… 74
2025 第二十一届中国国际聚氨酯展览会 …… 80
2025 第九届中国（广东佛山）国际塑料产业展览会 …… 87
2025 中国（惠州）国际石油和化工产业博览会 …… 90
2025 第三十七届中国国际塑料橡胶工业展览会（深圳展） …… 97
2025 深圳国际消泡剂展览会 …… 107
2025 第七届中国（河北）国际橡胶塑料及包装工业博览会 …… 128
第 15 届中国（郑州）塑料产业博览会 …… 130
第 22 届中国（武汉）国际润滑油、脂、添加剂、养护用品及技术设备展览会 …… 147
2025 长三角国际化工产业展览会 …… 164

第二十三届中国（南京）国际润滑油、脂、添加剂、养护用品及技术设备展览会 …… 167
2025 第二十届苏州国际塑料橡胶工业展览会 …… 173
2025 中国 (辽宁 · 大连) 国际石油和化工产业展览会 …… 187
山东国际燃气装备展暨 2025 中国石油化工产业博览会…… 196
2025 第 4 届中国（济南）国际化工产业博览会、第 3 届中国（济南）化工新材料及精细化工展览会…… 196
第 22 届亚太国际塑料橡胶工业展 …… 204
2025 第九届中国（淄博）国际化工科技展览会 …… 208
2025 山西 (太原) 润滑油、脂、养护用品及技术设备展览会、汽车零部件及产业服务展 …… 210
第十九届榆林国际煤炭暨高端能源化工产业展…… 221
2025 第 25 届中国国际农用化学品及植保展览会 …… 227
2025 中国国际肥料展览会 …… 227
第 24 届中国国际染料工业及有机颜料、纺织化学品展览会 …… 238
2025 第 14 届上海香精香料及芳香精油展览会（SIFF） …… 240
2025 中国（上海）国际精细化工展览会（HGZ） …… 240
2025 国际表面活性剂和洗涤剂展览会（IESD） …… 240
第 24 届上海国际润滑油品及应用技术展览会、上海国际金属加工液及表面清洗技术展览会 …… 251
第十七届上海国际石油化工技术装备展览会…… 253
2025 第十九届上海国际淀粉及淀粉衍生物展览会 …… 259
2025 第十届国际酵素产业博览会 …… 270
2025 第 20 届中国国际轮胎轮毂博览会 …… 276
2025 第 23 届中国国际橡胶技术展览会 …… 278
2025 第 20 届中国国际胶粘带与薄膜展览会 …… 278
2025 第 28 届中国国际胶粘剂及密封剂展览会 …… 279
2025（第二十二届）中国国际化工展览会 …… 279
2025 年中国国际表面处理、涂料及涂料产品展览会 …… 289
2025 年中国国际涂料、油墨及粘合剂展览会 …… 289
2025 上海国际发泡技术展览会 …… 290
2025 成都国际石油和化工技术装备展览会 …… 302
2025 第 22 届中国（成都）橡塑及包装工业展览会 …… 302
新疆国际石油石化技术装备展览会…… 315
2025 新疆石油及化工工业博览会 …… 318
2025 第十九届中国 (宁波) 国际塑料橡胶工业展览会 …… 343
2025 第二届宁波国际化工技术装备展览会 …… 344
2025 中国（余姚）国际塑料博览会暨第 26 届中国塑料博览会 …… 345

高新材料 / 技术

2025 中国（安徽）科技创新成果转化交易会 …… 2
2025 年第十一届世界雷达博览会 …… 3

2025 国际电磁兼容与微波暨测试测量技术交流展览会 …… 17
2025 第 19 届证卡票签安全识别技术展览会暨高峰论坛 …… 23
第 20 届先进复合材料制品、原材料、工装及工程应用展览会（SAMPE） …… 26
2025 北京国际雷达展览会 …… 27
2025 中国（重庆）国际汽车与电子用胶展览会 …… 38
2025 鸿威世界数字显示与元宇宙生态博览会暨第 9 届世界 VR&AR 展 …… 63
2025BTE 第 9 届广州国际生物技术大会暨展览会 …… 73
2025 第六届广州国际智慧物业博览会 …… 81
2025 中国生命科学大会暨 2025 中国生命科学博览会 …… 83
第三届深圳国际复合材料工业技术展览会 …… 93
2025 中国半导体产业与应用博览会 …… 96
2025 中国国际数字产业生态博览会 …… 96
第 7 届深圳国际粉末冶金及硬质合金展览会、第 6 届深圳国际工业陶瓷展览会 …… 98
2025 深圳国际新材料创新应用博览会 …… 99
2025 第六届深圳国际人工智能展 …… 100
2025 第十四届深圳国际导热散热材料及设备展览会 …… 104
2025 中国（深圳）国际智慧城市展览会 …… 105
2025 深圳国际热缩新材料展览会 …… 107
2025 深圳国际人工智能展览会 …… 107
2025 深圳国际水务科技博览会（IWTE） …… 108
2025 第七届深圳 (国际) 智慧显示系统产业应用博览会 …… 111
2025 第二十七届中国国际高新技术成果交易会 …… 115
2025 珠海国际海洋智能科技展览会 …… 117
2025 郑州焊接与切割展览会 …… 137
2025 武汉国际电子元器件、材料及生产设备博览会 …… 152
2025 气象科技活动周暨气象现代化建设科技博览会 …… 165
2025 第十届中国先进材料产业博览会暨军民两用新材料大会 …… 168
2025 中国 (苏州) 国际高性能复合材料展览会 …… 172
2025 第十五届中国国际纳米技术产业博览会 …… 174
2025 中国合成树脂新材料、塑料新装备展览会 …… 176
2025 中国沈阳国防军工信息化技术装备展览会 …… 186
第 27 届高速公路信息化大会暨技术产品博览会（CEIC） …… 201
2025 中国（西安）国际碳中和技术展览会 …… 213
第九届陕西国际科技创新创业博览会 …… 215
2025 上海国际增材制造应用技术展览会 …… 224
2025 上海国际金融安全技术展览会 …… 253
第 21 届上海国际胶带与薄膜展览会 …… 255

2025 第二十二届国际粉体、散料、输送加工展览会 …… 267
2025 第 28 届中国国际复合材料工业技术展览会 …… 278
2025 上海国际新材料产业展览会 …… 280
2025 第 22 届中国国际海事技术学术会议及展览会 …… 289
2025 中国成都国际国防军工信息化技术装备展览会 …… 303

其他设备 / 材料

第 26 届中国国际天然气车船加气站设备展览会（NGVS） …… 8
2025 中国国际视听集成设备与技术展 …… 15
2025 第 25 届中国北京国际照相机械影像器材与技术博览会 …… 20
2025 年第 8 届广州复合材料展览会 …… 56
2025 第 9 届亚太国际洁净技术与设备展览会 …… 77
2025 年广东国际气体、低温设备及天然气装备展览会 …… 89
2025 深圳国际数据中心液冷产业展览会 …… 102
第十届国际智慧零售博览会 …… 110
2025 第二十七届国际摩擦密封材料技术交流暨产品展示会 …… 123
第七届中国（郑州）国际磨料磨具磨削展览会 …… 143
2025 中国（华东）国际表面处理产业博览会 …… 169
2025 中国东北国际电线电缆工业展览会 …… 183
2025 第十九届中国欧亚国际军民两用技术产业博览会 …… 214
第 10 届世界石油天然气装备博览会 …… 220
2025 第 7 届上海国际物业管理产业博览会（SPME） …… 248
2025 第七届上海国际休闲水处理工程设计与产品博览会 …… 249
2025 第 10 届上海国际空气新风展览会 …… 251
2025 上海国际线圈展（CWIEME） …… 260
2025 上海国际发泡材料技术工业展览会 …… 262
2025 中国国际涂料博览会暨第 23 届中国国际涂料展览会 …… 275
2025 成都国际数据中心液冷产业展览会 …… 301

家电

2025IEAE 深圳国际消费类电子及家用电器展 …… 93
2025 中国家电、智能家居制造业供应链展览会 …… 109
2025 第 35 届中国家电交易会暨电商新渠道选品会 …… 116
2025 第 36 届中国家电交易会 …… 117
第 9 届中国（临沂）全屋定制精品展览会 …… 200
2025 中国家电及消费电子博览会（AWE） …… 228
2025 第 2 届义乌消费电子及电器博览会 …… 336
第 20 届中国慈溪国际家电博览会（CHAE） …… 340

家具家居

2025 第 37 届中国（北京）国际墙纸墙布窗帘暨家居软装展览会 …… 6
2025 北京国际家居产业博览会 …… 6
2025 第 55 届中国（广州）国际家具博览会（CIFF） …… 57
第 14 届中国广州定制家居展览会暨第 14 届中国广州轻高定展展览会 …… 57
2025 中国广州国际家具生产设备及配料展览会 …… 57
第 53 届国际名家具（东莞）展览会 …… 86
2025（春）深圳国际家纺布艺暨家居装饰展览会 …… 92
2025 深圳时尚家居设计周暨深圳国际家具展 …… 92
2025 深圳国际智能家居展览会 …… 108
2025 第 32 届中国 · 古镇国际灯饰博览会 …… 116
2025 第 5 届中部（武汉）整装家居及门窗博览会、2025 中部武汉厨电卫浴展 …… 150
2025 东北（长春）第 20 届家具及木工机械展览会 …… 159
2025 东北（长春）第二十九届定制家居暨艺术整装展览会 …… 160
2025 第十七届苏州家具展览会 …… 172
2025 第 10 届中国（临沂）门窗业博览会 …… 199
第 25 届中国（临沂）家用电器、厨房卫浴及灯饰照明展览会 …… 200
2025 第 22 届青岛国际家具展 …… 202
第 24 届西安国际家具博览会暨第 10 届西安全屋定制家居及门业展览会 …… 218
2025 亚洲家居装饰及生活方式展参展 …… 247
2025 亚洲门窗遮阳展 …… 247
2025 第 29 届中国（上海）国际厨房、卫浴设施展览会 …… 248
2025 第十四届上海国际尚品家居及室内装饰展览会 …… 267
2025 中国（上海）国际家具生产设备及木工机械展览会 …… 277
2025 摩登上海时尚家居展（家居设计周） …… 277
2025 第 56 届中国 (上海) 国际家具博览会 …… 277
2025 第三十届中国国际家具展 …… 277
2025 第 25 届成都国际家具工业展览会 …… 299
2025 第二届中国（天津）国际家居博览会 …… 307
2025 第 24 届中国框业与装饰画展览会暨家居工艺品展览会 …… 334
2025 义乌厨房、卫浴设施展览会 …… 339

建筑建材

第 34 届中国（北京）国际建筑装饰及材料博览会 …… 7
中国国际门业展览会暨中国国际集成定制家居展览会 …… 7
第三十四届国际玻璃工业技术展览会 …… 22
2025 第 22 届中国（重庆）国际智能建造与绿色建筑产业博览会 …… 39
第三届中国（重庆）建筑及装饰材料博览会 …… 41

第七届中国（晋江）国际家装建材博览会暨福建建博会 …… 43
第 25 届中国厦门国际石材展览会 …… 44
2025 第 5 届厦门传统建筑暨园林景观展 …… 45
第 31 届门窗幕墙新产品博览会 …… 56
2025 亚洲园林景观产业博览会暨亚洲园林景观设计、设施及用品展 …… 57
2025 第 15 届亚太地坪展 …… 60
2025 第十七届中国（广州）国际集成住宅产业博览会暨建筑工业化产品与设备展 …… 61
2025 广州国际建筑电气技术展览会 …… 71
第 27 届中国（广州）国际建筑装饰博览会 …… 76
2025 第十五届广州遮阳门窗展览会 …… 76
2025 第八届广州国际新型建筑模板脚手架及施工技术与设备展览会 …… 78
2025 广州国际电梯展览会 …… 79
2025 广州设计周 …… 85
2025 佛山潭洲陶瓷展 …… 88
2025“设计深圳” …… 113
2025 中国（郑州）智能建造与建筑工业化产品与设备展览会 …… 138
2025 第 5 届中国（郑州）砂石及尾矿与建筑固废处理技术展览会 …… 140
第 25 届中国哈尔滨建筑装饰及材料博览会 …… 145
2025 中国 (武汉) 建筑装饰材料博览会 …… 147
2025 第 17 届中部（长沙）建材新产品招商暨全屋定制博览会 …… 155
2025 东北（长春）第 29 届建筑装饰及材料博览会 …… 159
2025 第九届中国系统门窗 · 全屋定制博览会暨第十二届中国（南京）移门博览会 …… 164
2025 第 9 届中国北方国际地坪材料展览会 …… 181
2025 第 30 届中国北方建筑装饰博览会 …… 182
2025 第 11 届内蒙古建筑建材及室内装饰材料博览会 …… 190
2025 第 11 届内蒙古门窗幕墙展览会 …… 190
2025 中国 (济南) 高端住宅装修及别墅配套设施展览会 …… 197
2025 丝路（西安）绿色建筑产业博览会（CIBES） …… 216
2025 丝路（西安）地坪材料及设备展览会 …… 217
2025 中国国际建筑贸易博览会 …… 230
2025 上海国际酒店及商业空间、办公及公共空间博览会 …… 234
2025 第 11 届上海国际楼梯展（CSE） …… 244
2025 第五届全球文旅住宿大产业博览会、世界乡村振兴度假产业博览会 …… 246
2025 中国国际地面材料及铺装技术展览会 …… 247
2025 第十四届亚洲国际建筑工业化展览会 …… 247
2025“设计上海” …… 250
2025 第八届上海国际旅游民宿产业博览会、旅游景区装备及乐园博览会 …… 266
2025 第 27 届上海国际别墅配套设施博览会 …… 269

2025 第二十届国际绿色建筑建材（上海）博览会 …… 269
2025 第十九届上海国际防火材料技术设备展览会 …… 269
2025 亚洲混凝土世界博览会 …… 271
2025 第 10 届上海国际城市与建筑博览会 …… 285
2025 中国国际门窗幕墙博览会 …… 286
CADE 建筑设计博览会 2025（上海） …… 286
2025 年中国国际屋面和建筑防水技术展览会 …… 287
2025 亚洲金属建筑设计与产业博览会暨上海国际钢木结构与围护系统展览会 …… 290
2025 第二十四届中国（成都）建筑及装饰材料博览会 …… 295
2025 第十五届云南国际建筑及装饰材料博览会 …… 319
2025 中国民宿产业（杭州）博览会 …… 324
2025 第九届杭州国际园林景观产业展览会 …… 332
2025 第 11 届中国（嘉兴）国际集成吊顶产业博览会暨中国 · 顶墙集成大会 …… 333

物流仓储

第 19 届北京国际物流运输展（AILT） …… 20
2025 中国（重庆）国际物流与供应链博览会 …… 36
2025 粤港澳大湾区（广州）智慧交通产业博览会 …… 63
2025 粤港澳大湾区（广州）智慧港口暨智慧港航展览会 …… 64
2025 粤港澳大湾区（广州）公路建设与养护产业展览会暨 2025 粤港澳大湾区（广州）桥梁与隧道技术展览会 64
2025 中国（广州）国际物流装备与技术展览会 …… 67
2025 中国国际内部物流解决方案及流程管理展览会 …… 97
2025 第 19 届中国（深圳）国际物流与供应链博览会 …… 113
2025 长三角（南京）物流与供应链技术装备博览会暨 2025 长三角降低全社会物流成本论坛 …… 165
2025 第 4 届中国（青岛）国际物流博览会 …… 203
2025 国际件杂货运输展（WBX） …… 223
2025 集装箱多式联运亚洲展（ASIA） …… 228
2025 第 4 届上海国际物流企业与供应链博览会 …… 229
2025 第三届国际港航物流暨多式联运（上海）展览会 …… 246
2025 长三角快递物流供应链与技术装备展览会（上海） …… 276
亚洲国际物流技术与运输系统展览会 …… 285

电商和交易会

2025 中国跨境电商交易会（春季） …… 41
2025 年中国（厦门）国际跨境电商展览会 …… 49
2025 第四届广州采购交易会 …… 58
2025 中国国际跨境电商交易博览会（ICBE） …… 63
2025 第十四届中国（广州）国际金融交易博览会（金交会） …… 75
2025 中国跨境电商交易会（秋季） …… 78

2025 深圳国际自有品牌展暨新消费品展 …… 82
第 4 届 CHWE 出海网全球跨境电商展（深圳） …… 92
2025 第八届全球跨境电商节暨第十届深圳国际跨境电商贸易博览会 …… 103
2025 第十五届深圳国际跨境电商交易博览会 …… 109
IOTE 2025 第二十四届国际物联网展深圳站 …… 111
2025 年深圳跨境电商展览会 CCBEC …… 113
2025 中国发制品春季交易会 …… 130
2025 年第 37 届中原畜牧业交易博览会（河南家禽交易会） …… 143
第四届长三角跨境电商交易会…… 176
长江流域跨境电商及新电商博览会…… 178
2025 上海国际旅游交易博览会 …… 248
2025 年第 18 届全球零售自有品牌产品亚洲展 …… 288
亚洲零售论坛暨博览会…… 313
2025 第十五届杭州网红直播电商及私域团购博览会 …… 322
2025 第六届杭州集脉电商新渠道博览会 …… 323
2025 国际跨境电商产业带（浙江）博览会 …… 327
2025 第 9 届杭州国际网红品牌博览会暨第二届展播节 …… 329
2025 中国（宁波）出口跨境电商博览会 …… 343

广告传播

2025 安徽广告产业博览会 …… 2
2025 重庆广告标识、印刷包装产业博览会 …… 34
2025 福州国际广告标识及 LED 技术展（DPES） …… 42
2025 兰州国际广告节 …… 51
2025 第 26 届广西广告展览会 …… 118
2025 第 13 届华展贵州广告节 …… 120
2025 春季（郑州）第 43 届中原广告展 …… 131
2025 第 31 届哈尔滨广告印刷安防展览会 …… 144
2025 中国（武汉）广告产业博览会、第 28 届中国（武汉）广告技术与设备展览会、第 3 届武汉国际广告节 … 149
2025 长春第 26 届广告产业博览会 …… 158
2025 沈阳国际广告展 …… 181
2025 丝绸之路广告产业博览会暨第 61 届西安广告标识 / 办公印刷 /LED 光电照明产业博览会（SRAI） … 214
2025 上海国际广印展 …… 222
2025 年第十届中国美陈展（上海） …… 234
2025 中国（上海）国际网印及数字化智能印刷展 …… 270
2025 第 26 届上海国际广告展 …… 278
2025 昆明广告标识及图文印刷展 …… 319
2025 第 31 届浙江广告技术设备及标识标牌展览会 …… 327

印刷包装

2025 重庆国际餐饮外卖包装展 …… 36
2025 厦门印刷包装瓦楞彩盒产业博览会 …… 50
2025 中国厦门国际茶包装设计 (秋季) 展览会 …… 50
2025 第 31 届华南国际印刷工业展览会 …… 53
2025 第 31 届中国国际包装工业展览会 …… 53
2025 中国国际标签印刷技术展览会 …… 54
中国（广州）国际包装制品展览会 …… 54
2025 第 11 届广州国际数码印刷、图文快印展览会 …… 58
2025CXPE 东莞印刷包装瓦楞彩盒技术博览会 …… 86
2025 中国国际瓦楞节、中国国际彩盒节、亚洲瓦楞彩盒行业采购大会 …… 90
2025IPFM 国际植物纤维模塑产业展 …… 90
2025 华南国际瓦楞展 …… 94
第 20 届亚洲打印技术、智能办公及耗材展览会 …… 97
2025 河北廊坊印刷包装产业博览会 …… 130
2025 中国（中部）印刷包装产业博览会 …… 143
2025 中国 (东北) 食品加工和包装机械展览会 …… 160
2025 宁夏（银川）国际广告节 …… 192
2025 中国青岛国际印刷及包装设备展览会 …… 201
2025 第二届中国（青岛）软包装设备与薄膜展览会 …… 204
2025 第 20 届青岛软包装设备与薄膜展览会 …… 205
2025WEPACK 世界包装工业博览会 …… 235
2025 中国国际瓦楞展 …… 235
2025 中国国际彩盒展 …… 235
2025 上海国际印刷包装制品展览会 (SIPPE 上海印包制品展) …… 261
2025 上海国际塑包科技展览会 …… 271
2025 上海国际包装制品与材料展览会、标签印刷展览会、纸展 …… 272
2025 上海国际奢侈品包装展 …… 272
2025 中国（天津）印刷包装产业博览会 …… 308
香港奢侈品包装展览会 …… 311
香港国际印刷及包装展 …… 312
包装工业 (义乌) 博览会暨包装制品、容器及材料展览会 …… 337
2025 义乌印刷包装瓦楞博览会 …… 337
第 15 届浙江印刷包装工业博览会（CIPE）、瓦楞彩盒技术设备展、包装制品与新材料展 …… 338
2025 宁波瓦楞彩盒印刷包装产业博览会 …… 341
2025 中国 (温州) 国际智能印刷、包装工业展览会 …… 349

公共安全

2025 中国（安徽）智慧警务技术装备暨公共安全产品展览会 …… 3
2025 第 11 届中国（北京）国际军警反恐应急装备博览会 …… 25
2025 第 3 届中国水上搜救技术装备展览会暨水上搜救科技创新发展论坛（TIAWSR） …… 28
2025 年北京国际防灾减灾应急安全产业博览会 …… 28
2025 中国（北京）国际消防技术与设备展览会（CBFE） …… 29
2025 中国西部防灾减灾与应急救援博览会 …… 34
2025 第 3 届中国（重庆）消防安全与应急救援产品技术博览会 …… 35
2025 第十三届中国（重庆）公共安全、警用装备产品技术博览会 …… 35
2025 第十五届中国 · 福州数字安防产业博览会 …… 42
2025 第七届广州国际防务与警备外贸展 …… 76
2025 深圳国际智能安防展览会 …… 105
2025 深圳国际生态环境监测产业博览会 …… 108
2025 第二十届中国国际社会公共安全博览会 …… 114
2025 第二十三届华北社会公共安全产品博览会、数智安防（+）博览会 …… 126
2025 中部数字安博会 …… 132
2025 第 16 届中国（郑州）国际消防安全暨应急产业博览会 …… 138
2025 河南国际公共安全产品博览会 …… 142
2025 第 15 届中国国际道路交通安全产品博览会 …… 151
2025 中国（武汉）国际网络与数据安全博览会暨网络信息安全高峰论坛 …… 152
第 25 届湖南智慧安防产品暨警用装备博览会 …… 156
2025 第 13 届东北国际安全防护用品展览会 …… 183
2025 第二十七届东北国际公共安全防范产品博览会 …… 183
2025 第 24 届中国（济南）数字安防产业博览会 …… 197
2025 中国（山东）国际安全应急产业博览会暨应急产业发展论坛 …… 198
第 15 届山西国际数字安防及 IT 产品博览会 …… 211
2025 第 15 届中国（太原）国际应急消防展览会 …… 212
2025 中国（西安）社会公共安全产品博览会 …… 214
2025 第三届中国西北国际应急产业博览会暨消防技术装备展览会 …… 218
长三角国际应急减灾和救援博览会 …… 244
2025 国际安防设备及技术展览会（上海） …… 244
2025 第二十二届上海国际公共安全产品博览会 …… 252
2025 第 25 届中国成都国际社会公共安全产品与技术博览会 …… 297
2025 第十二届中国 (成都) 国际管网展览会城市生命线安全工程建设展览会 …… 303
第 11 届中国—亚欧安防博览会、第 20 届新疆警用技术装备博览会、第 10 届新疆国际消防安全应急救援设备博览会 …… 318
2025 第七届中国（昆明）南亚社会公共安全科技博览会 …… 319
浙江（杭州）国际智慧城市与安防产品博览会 …… 326

第九届浙江智慧城市与智能建筑产品博览会、第二十四届浙江国际智能楼宇技术与安防产品展览会…… 327
2025 第 14 届中国（杭州）国际社会公共安全产品博览会、消防安全及应急救援展览会 …… 331

连锁加盟

2025 中国（合肥）连锁加盟展览会 …… 1
2025 年第 64 届中国特许加盟展览会 · 北京站 …… 7
2025 广州国际连锁加盟展览会 …… 62
众投盟 2025 第 17 届（郑州）国际连锁加盟展 …… 135
2025 长春第 20 届连锁加盟创业项目展览会 …… 160
2025 第 42 届中国沈阳国际连锁加盟创业博览会 …… 185
2025 第 39 届上海国际连锁加盟展览会（SFE） …… 232
2025 中国（上海）国际酒店投资加盟与特许经营展览会 …… 233

品牌授权

第 6 届国际授权及衍生品（深圳）展览会 …… 94
2025 第 11 届国际 IP 授权产业（上海）博览会…… 228
2025 全球授权展 · 中国站 LEC …… 264
香港国际授权展…… 312

安徽省

合肥市

2025 年第 30 届中国中西部（合肥）医疗器械展览会

时间：2025/3/21—2025/3/23
城市：合肥
地点：合肥滨湖国际会展中心
主办：安徽省医疗器械行业协会、安徽省医工协同创新学会、安徽仑博会展服务有限公司
承办：安徽仑博会展服务有限公司
行业：医疗及制药设备
面积：40000m²
内容：医学影像设备、外诊断设备及试剂、医疗电子设备、手术室及急救设备、医用耗材、口腔设备及耗材、眼科设备、康复设备及家用医疗、医院基础设备、医用特种车辆、医院信息化、医院建筑及设计、实验室装备、创新智慧医疗、公共应急及防疫物资等。
电话：15056235842
传真：0551-63655091
邮箱：ahlunbo@126.com
官网：https://www.cwmef.com/

2025 中国（合肥）连锁加盟展览会

时间：2025/3/21—2025/3/23
城市：合肥
地点：合肥滨湖国际会展中心
主办：安徽中设国际会展集团有限公司
承办：安徽中设国际会展集团有限公司
行业：连锁加盟
面积：20000m²
内容：连锁加盟相关产品。
电话：0551-65104891
官网：http://hfelsjmz.com/

2025 国际乡村发展创新博览会

时间：2025/3/27—2025/3/29
城市：合肥
地点：合肥滨湖国际会展中心
主办：上海市贸促会、安徽省国际商会
承办：上海国展展览中心有限公司
行业：农林牧渔
面积：40000m²
内容：智慧农业：农用动力机械、农田建设机械等各类农机装备；地理信息系统、视觉识别等数字农业技术；农作物、林果花卉等制种育种及畜牧、水产育种；自动饲喂、喷淋降温等智慧养殖整体解决方案及相关机械；轧花、榨油等农副产品加工产业链相关技术和设备、包装技术及贮藏、冷链物流等。数字乡村：物联网、大数据、人工智能等技术，远程教育医疗平台、高标准一体化农业示范产业基地、有机废弃物处理信息平台系统等。
电话：021-6295 8365
邮箱：irid-expo@shanghai-intex.com
官网：https://www.irid-expo.com/

2025 中国国际大豆食品加工技术及设备展览会暨豆类和植物蛋白食品加工技术与设备展

时间：2025/4/12—2025/4/14
城市：合肥
地点：合肥滨湖国际会展中心
主办：食品流通开发中心（中日流通产业发展委员会）
行业：食品加工设备

面积：30000m²

内容：大豆食品生产原辅料及供应商、大豆食品生产、包装及相关设备、大豆食品与加工技术、豆制品贮藏运输相关设施及设备、地方特色的豆制品产品展示、其他相关机构等。

电话：010-68538677

邮箱：china_sbpa@126.com

2025 安徽广告产业博览会

时间：2025/4/12—2025/4/14

城市：合肥

地点：合肥滨湖国际会展中心

主办：南京亚东展览服务有限公司

承办：南京亚东展览服务有限公司

行业：广告传播

面积：15000m²

内容：广告制作新技术新设备办公打印设备及耗材；影像器材及耗材、打印机、扫描仪等办公设备；其他广告业衍生产品等。

电话：18912966646

传真：025-83227379

邮箱：584480800@qq.com

官网：www.yadongzhanlan.com

2025 第 18 届中国坚果炒货干果果干食品展览会暨采供大会

时间：2025/4/17—2025/4/19

城市：合肥

地点：合肥滨湖国际会展中心

主办：北京中坚合果信息技术服务有限公司

行业：食品饮料

内容：坚果炒货、干果果干食品；含香精香料、抗氧化剂、保鲜剂、甜味剂、天然色素、酵母提取物、原辅料等；包装设备：含食品包装机械、计量设备、喷码设备、智能仓储及配套零部件等；色选设备、输送设备、空压机及配套设备等。烘炒设备、清洗设备、去核设备、冻干设备、油炸设备、花生设备、爆米花设备、环保、除尘设备、食品生产加工配送及制作工艺与研发技术等。

电话：010-63457516

邮箱：jianguozhan@163.com

官网：http://www.chinanutexpo.com

2025 中国（安徽）科技创新成果转化交易会

时间：2025/4/26—2025/4/28

城市：合肥

地点：合肥滨湖国际会展中心

主办：安徽省人民政府

承办：安徽省科技厅

行业：高新材料 / 技术

面积：40000m²

内容：科技创新设备及成果、人工智能、新一代信息技术、智能家电、高端装备制造等。

电话：0551-65671369

邮箱：ahsatm@yeah.net

官网：www.zgahkjh.com

2025 第 26 届中国国际水泥技术及装备展览会

时间：2025/5/15—2025/5/17

城市：合肥

地点：合肥滨湖国际会展中心

主办：中国建筑材料联合会、中国水泥协会、中国国际贸易促进委员会建筑材料行业分会

承办：北京艾科倍盛科技有限公司、北京建展科技发展有限公司

行业：工程机械
面积：15000m²
内容：矿山开采、破碎、运输装备；预均化堆场与均化设备；煅烧和冷却系统技术及设备；余热发电设备；粉磨及研磨辅助设备；存储系统；智能装运技术及装备、耗材；船舶运输装卸设备及服务；输送和传动设备；给料与计量技术设备；协同处置、替代燃料技术装备及服务；耐火、保温材料、工程技术及设备；润滑、液压设备及油脂；节能风机、电机、空压机技术与设备；水泥智能化工厂解决方案；收尘技术及材料。
电话：13661264104、13520970820
传真：010-88084171、010-88082162、010-88083329
邮箱：shiyf@cementtech.org
官网：www.cementtech.org

2025 中国（安徽）智慧警务技术装备暨公共安全产品展览会

时间：2025/5/15—2025/5/17
城市：合肥
地点：合肥滨湖国际会展中心
主办：中国警察网
行业：公共安全
面积：10000m²
内容：视频监控、网络安全、反诈及大数据治理、智能警用装备、无人系统安全、智能交通产品、人脸识别技术、突发事件应急救援、物联网技术、人工智能产品。
电话：13965424302
邮箱：zyxyaning@139.com
官网：http://www.afabh.com/

2025 年第十一届世界雷达博览会

时间：2025/5/17—2025/5/19
城市：合肥
地点：合肥滨湖国际会展中心
主办：中国雷达行业协会、中国电子科技集团有限公司、中国电子信息产业集团有限公司
承办：中雷荟智（北京）信息服务有限公司、中国电子科技集团公司第三十八研究所、中电科技国际贸易有限公司、中国电子国际展览广告有限责任公司
行业：高新材料 / 技术
面积：60000m²
内容：军用雷达系统、新体制雷达（超宽带、量子雷达等）、雷达分系统及衍生产品、电子战与指挥控制系统、通信导航设备、无人机与机器人、毫米波与激光雷达等。
电话：17746538397
官网：www.cwrep.cn

2025 第六届安徽国际塑料产业博览会

时间：2025/5/23—2025/5/25
城市：合肥
地点：合肥滨湖国际会展中心
主办：安徽省塑料协会
承办：安徽金世佳会展服务有限公司
行业：化工产品
面积：50000m²
内容：塑料类：通用塑料、工程塑料、改性塑料等；化工原料与助剂类：各种塑料树脂原材料、改性工程塑料、颜料、化工助剂等；塑料机械类：机器人、机械手自动化设备、测试仪器、模具及加工设备等辅助设备；塑料包装机械、吹塑机等；橡胶、弹性体与机械类：橡胶机械

设备、橡胶原材料、弹性体、橡胶助剂、轮胎及相关产品；塑料塑料回收技术设备：切粒机、双辊塑炼机、回收利用作业线等。

电话： 0551-65201916

邮箱： sjzlexpo@163.com

官网： http://www.cap-expo.com/

2025 中国（合肥）国际装备制造业博览会

时间： 2025/5/23—2025/5/25

城市： 合肥

地点： 合肥滨湖国际会展中心

行业： 工业机械

面积： 40000m^2

内容： 金属切削机床、金属成形机床、特种加工机床、数控系统与机床零部件、磨料磨具、刀具、工夹具、检验与测量设备等，涵盖装备制造业全产业链。

电话： 13955167397

邮箱： 389185329@qq.com

官网： www.ccieme.com.cn

2025 合肥国际美博会

时间： 2025/5/27—2025/5/29

城市： 合肥

地点： 合肥滨湖国际会展中心

主办： 杭州新华展贸有限公司、山东美博国际文化传播有限公司

承办： 山东美博国际文化传播有限公司

行业： 美容美发

内容： 护肤、彩妆及美妆工具、发品等。

电话： 0571-87169058

官网： www.ahmbh.com

2025 中国（安徽）国际煤炭装备及矿山设备博览会

时间： 2025/9/20—2025/9/22

城市： 合肥

地点： 合肥滨湖国际会展中心

主办： 北京志威国际展览有限公司

行业： 采矿及设备

内容： 煤矿智能化无人开采、采矿技术装备、煤矿运输设备、煤矿安全及监控、煤矿应急救援设备、煤化工深加工利用、矿山服务、矿山设备、生态与综合利用、矿用机电设备及材料等。

电话： 18310999618

邮箱： 2574025385@qq.com

官网： www.zwhuanbao.cn

2025 第四届中国新能源和节能环保产业博览会

时间： 2025/10/24—2025/10/26

城市： 合肥

地点： 合肥滨湖国际会展中心

主办： 中华环保联合会、安徽省环保产业协会、安徽省新能源协会、合肥市生态环境保护协会、中设国际会展集团

承办： 安徽中设国际会展集团有限公司

行业： 节能环保

面积： 40000m^2

内容： 清洁技术装备、绿色金融、固废处理技术装备、农村污水及黑臭水体治理技术、污水处理成套设备、水处理技术装备、节能产业技术装备、土壤污染修复技术装备、大气污染防治技术装备、生态环境检测仪器等。

电话： 187 8888 5978、0551-6215 5750

邮箱： zhongshezhj5178@163.com

官网： www.cppeexpo.com

2025 第 26 届中国（安徽）国际糖酒食品交易会

时间： 2025/11/15—2025/11/17
城市： 合肥
地点： 合肥滨湖国际会展中心
主办： 法国高美艾博展览集团、中贸科技集团有限公司
行业： 食品饮料
面积： 40000m^2
内容： 传统酒类、葡萄酒及烈酒、食品、饮料。
电话： 0086-531-82350000
传真： 0086-531-82389676
邮箱： zhongmao9999@126.com
官网： http://www.ahtjh.com/

亳州市

2025 安徽（亳州）中药材加工机械及制药设备博览会

时间： 2025/9/9—2025/9/11
城市： 亳州
地点： 亳州中药材商品交易中心
主办： 中国中药协会等
行业： 医疗及制药设备
面积： 30000m^2
内容： 制药机械、饮片机械、药品包装机械、药用粉碎机械、包装设备、制药装备成套设备、原料药机械与设备、药物检测设备、干燥设备、包装制品以及各种药材加工设备等产品。
电话： 19155272556
邮箱： expo2021@qq.com
官网： www.cimde-expo.com

澳门特别行政区

澳门国际环保合作发展论坛及展览

时间： 2025/3/27—2025/3/29
城市： 澳门
地点： 澳门威尼斯人金光会展展馆
主办： 中国澳门特别行政区政府
承办： 澳门招商投资促进局、澳门环境保护局
行业： 节能环保
内容： 设有 5 个展区，涵盖碳中和技术、循环经济及新能源等主题。
电话： (853) 87989675
传真： (853) 28701083
邮箱： info@macaomiecf.com
官网： https://www.macaomiecf.com/miecf2025/

第 13 届澳门国际旅游（产业）博览会

时间： 2025/4/25—2025/4/27
城市： 澳门
地点： 澳门威尼斯人金光会展展馆
主办： 澳门特别行政区政府旅游局
行业： 文体娱乐
面积： 30000m^2
内容： 旅游资源、文创产品、特色美食、旅游交通等。
电话： （+853）28703707
传真： （+853）28701083
邮箱： info@mitexpo.mo
官网： www.mitexpo.mo/cn/index

2025 亚洲国际娱乐展、第 2 届亚洲综合度假休闲产业博览会

时间： 2025/5/7—2025/5/9
城市： 澳门

地点：澳门威尼斯人金光会展展馆
主办：励展博览集团
行业：文体娱乐
内容：旅游产品、电竞产品、体育产品、文化艺术产品等。
电话：（+853）28710300
邮箱：ipim@ipim.gov.mo
官网：www.g2easia.com

BEYOND 国际科技创新博览会

时间：2025/5/21—2025/5/24
城市：澳门
地点：澳门威尼斯人金光会展展馆
主办：澳门科技总会
承办：南光国际会议展览集团
行业：综合类
内容：博览会展区涵盖四大主题，包括影响力科技，生命科学，新基建、智慧城市与生活，未来科技。
邮箱：event@beyondexpo.com
官网：https://www.beyondexpo.com/zh-hant/about/#contact

第二届中国 - 葡语国家经贸博览会（澳门）

时间：2025/10/22—2025/10/25
城市：澳门
地点：澳门威尼斯人金光会展展馆
主办：澳门招商投资促进局
行业：综合类
内容：高新科技、现代金融、旅游、创意、食品饮品等产业。
电话：(853) 8798 9724
邮箱：daspf@ipim.gov.mo

北京市

2025 第 37 届中国（北京）国际墙纸墙布窗帘暨家居软装展览会

时间：2025/3/6—2025/3/9
城市：北京
地点：中国国际展览中心（顺义馆）
承办：中展智奥（北京）国际展览有限公司
行业：家具家居
面积：100000m^2
内容：墙纸墙布、窗帘布艺、艺术涂料、智能遮阳、家居装饰、地毯等家居软装一体化产品。
电话：010-84606672
邮箱：build-expo@qq.com
官网：http://bz-blh.com/

2025 北京国际家居产业博览会

时间：2025/3/6—2025/3/9
城市：北京
地点：中国国际展览中心（顺义馆）
主办：中展智奥（北京）国际展览有限公司
行业：家具家居
面积：120000m^2
内容：全屋整装、集成吊顶、橱柜壁柜、厨房电器、移门隔断、金属自动门、木制门窗、智能晾衣架、智能家居、涂料、石材、新型建材、各类五金等建材领域。
电话：010-84600906、010-84600908
邮箱：info@ciec-glevents.com
官网：www.build-decor.com

第 34 届中国（北京）国际建筑装饰及材料博览会

时间：2025/3/6—2025/3/9
城市：北京
地点：中国国际展览中心（顺义馆）
主办：中国国际展览中心集团有限公司
行业：建筑建材
面积：80000m²
内容：定制家居、瓷砖 / 岩板 / 卫浴 / 涂料、木工设备及配件、智能生活、集成电器等。
电话：010-84540980

中国国际门业展览会暨中国国际集成定制家居展览会

时间：2025/3/6—2025/3/9
城市：北京
地点：中国国际展览中心（顺义馆）
主办：中国国际展览中心集团有限公司
承办：中展智奥（北京）国际展览有限公司
行业：建筑建材
面积：92700m²
内容：木门定制、门墙柜定制、全屋定制、整家定制、局部空间定制、定制家具、软体家具等。
电话：13391692698
邮箱：menzhanhui@163.com
官网：https://www.door-expo.cn/index.html

2025 年第 64 届中国特许加盟展览会•北京站

时间：2025/3/14—2025/3/16
城市：北京
地点：北京国家会议中心
主办：中国连锁经营协会
行业：连锁加盟
面积：55000m²
内容：餐饮业、服务业、零售业、服务商等。
电话：010-68091017
官网：https://www.chinafranchiseexpo.com/exhibition/beijing2025

箸福•2025 第 8 届北京餐饮采购展览会

时间：2025/3/14—2025/3/16
城市：北京
地点：中国国际展览中心（顺义馆）
主办：北京箸福展览有限公司
行业：食品饮料
面积：40000m²
内容：预制菜、火锅、烧烤、冷冻食品、肉类食材、速冻面点、餐饮生产包装设备等。
电话：18911577336
官网：www.ccpe100.com

2025 中国健康食品饮料（北京）博览会

时间：2025/3/14—2025/3/16
城市：北京
地点：中国国际展览中心（朝阳馆）
主办：中国食文化华滔国际展览（北京）有限公司
承办：华滔国际展览（北京）有限公司
行业：食品饮料
面积：60000m²
内容：高端进出口食品、乳制品、乳制饮品、蛋类产品、糖果休闲食品等。
电话：15936292690

2025 北京国际户外露营展

时间：2025/3/15—2025/3/17
城市：北京

地点：中国国际展览中心（顺义馆）
主办：京正国际展发集团
承办：北京京正国际展览有限公司
行业：文体娱乐
面积：13400m²
内容：房车、帐篷、家具、厨具、供电及照明、应急工具、露营品质生活及氛围好物、户外穿搭、个人护理和清洁、户外专用装备、露营休闲娱乐、露营方便食品、露营基地、文化及传媒机构、露营设施建设等。
电话：010-84602486
官网：http://ly.jingzheng.com/

2025 年第 36 届京正·北京国际孕婴童产品博览会

时间：2025/3/15—2025/3/17
城市：北京
地点：中国国际展览中心（朝阳馆）
主办：京正国际展览集团
行业：妇婴用品
内容：母婴幼童相关产品。
官网：https://www.jingzheng.com/

第 26 届中国国际天然气车船加气站设备展览会（NGVS）

时间：2025/3/18—2025/3/21
城市：北京
地点：全国农业展览馆
主办：亚太天然气汽车协会、中国交通运输协会清洁能源车船分会、中国汽车工业协会低碳燃料汽车分会
承办：北京企发展览服务有限公司、企发源国际会展（北京）有限公司
行业：其他设备 / 材料
内容：天然气汽车、特种天然气汽车、LNG 工程车辆、LNG 船舶、煤改气设备、天然气车 / 船零部件及专用装备、天然气发动机、燃料转换系统、氢能与加氢站设备、加气站设备、LNG 工厂设备、相关设备、净化设备、控制元器件、各种清洁能源汽车、节能技术及装备、清洁燃料汽车成果等。
电话：010-85868894
邮箱：807980320@qq.com
官网：www.ngvchina.com

2025 中国（北京）国际游乐设施设备博览会

时间：2025/3/19—2025/3/21
城市：北京
地点：中国国际展览中心（顺义馆）
主办：中国游艺机游乐园协会
承办：中国游艺机游乐园协会
行业：文体娱乐
面积：60000m²
内容：文化创意服务、娱乐体验设备、信息管理与交通、景观设计及场景营造、演艺演出、景区配套等。
电话：010-57690331
邮箱：caapa@163.com
官网：www.caapa.org

2025 中国国际珠宝展

时间：2025/3/19—2025/3/23
城市：北京
地点：北京国家会议中心

主办：中国珠宝玉石首饰行业协会、珠宝玉石首饰国检集团
行业：珠宝首饰
面积：30000m²
内容：钻石宝石、珠宝首饰、白金首饰、黄金首饰、铂金首饰、银饰、K 金、钯金首饰、钻石首饰、宝石饰品、镶嵌饰品、仿真饰品、镀金饰品、珍珠饰品、翡翠首饰饰品、珍珠珊瑚、玉石类、设备仪器、流行饰品等。
电话：13818878561
邮箱：jewelryfair@qdhaiming.com
官网：http://www.bjjewelfair.com/

第 51 届中国北京国际礼品、赠品及家庭用品展览会

时间：2025/3/20—2025/3/22
城市：北京
地点：中国国际展览中心（朝阳馆）
主办：励展华博展览（深圳）有限公司
承办：北京励展华群展览有限公司
行业：礼品玩具及宠物用品
面积：44000m²
内容：礼享生活馆、原创设计文化用品、工艺礼品收藏品、福利促销、商务礼赠、品质家居、缤纷食品等。
电话：400-680-7088
邮箱：judy.shi@reedhuabo.com
官网：www.giftsbeijing.com

第四届中国国际氢能及燃料电池产业展览会

时间：2025/3/26—2025/3/28
城市：北京
地点：中国国际展览中心（朝阳馆）
主办：中国氢能联盟、中国电力企业联合会
承办：北京泰格尔展览有限公司
行业：电力及新能源设备
内容：电解水制氢：碱性电解、质子交换膜制氢；气体储运：长管拖车、管道；氢能发电机等。
电话：010-84600658
官网：https://hydrogenenergyexpo.cn/

第 25 届中国国际石油石化技术装备展览会（CIPPE）

时间：2025/3/26—2025/3/28
城市：北京
地点：中国国际展览中心（顺义馆）
主办：振威国际会展集团、北京振威展览有限公司
承办：北京振威展览有限公司
行业：采矿及设备
面积：120000m²
内容：油气勘探开发技术与装备、物探、测井、钻井技术与设备、完井技术与装备、海洋工程技术与装备、天然气技术与装备、自动化技术装备、仪器仪表、油气田地面工程技术及装备、石油石化设备与制造、工业防爆产品等。
电话：010-56176968、010-56176958
传真：010-56176998
邮箱：cippe@zhenweiexpo.com
官网：https://www.cippe.com.cn/cn/

2025 第 15 届北京国际海洋工程技术与装备展览会（CM）

时间：2025/3/26—2025/3/28
城市：北京
地点：中国国际展览中心（顺义馆）
主办：中国船舶工业行业协会、海洋工程咨询协会、中国造船工程学会、中国船东协会、振威国际会展集团
承办：北京振威展览有限公司
行业：工程机械
面积：120000m²
内容：船级社、平台通讯设备、海工装备研究、设计、平台防爆电气、海洋油气钻采平台、平台空调与通风、浮式生产系统、管道与泵阀、平台模块、报警监控、油气存储设施、仪器与仪表、平台供应船、救生与消防、三用作业船、水下井口装置、潜水支持船、平台钢结构建造、半潜运载船、平台信息传输设备、海上施工、平台电器设备、可燃冰勘采技术与装备等。
电话：010-56176945
传真：010-56176998
邮箱：cm@zhenweiexpo.com
官网：www.chinamaritime.com.cn

第 15 届北京国际天然气技术装备展览会（CING）

时间：2025/3/26—2025/3/28
城市：北京
地点：中国国际展览中心（顺义馆）
主办：振威国际会展集团、北京振威展览有限公司
承办：北京振威展览有限公司
行业：电力及新能源设备
面积：120000m²
内容：天然气勘探、开发与生产装备、LNG 工程技术与装备、天然气物流运输技术装备、CNG、LNG 加气站设备类、压缩机动力设备类、自动控制与安防系统、测量与分析仪表类、特种工程管道类、物探、测井、钻井技术设备、天然气液化工艺技术与装备、天然气存储技术与设备、天然气汽车（船）类、低温热交换设备类等。
电话：010-56176990、13811627881
传真：010-56176998
邮箱：lfb@zhenweiexpo.com
官网：www.cingexpo.com.cn

2025 北京国际氢能技术装备展览会

时间：2025/3/26—2025/3/28
城市：北京
地点：中国国际展览中心（顺义馆）
主办：中国能源研究会、振威国际会展集团、北京振威展览有限公司
承办：北京振威展览有限公司
行业：电力及新能源设备
面积：120000m²
内容：制氢设备技术与氢气供应、氢燃料汽车、氢气储运及相关设备、燃料电池系统及成果应用、燃料电池及关键部件和供应技术、加氢站成套设备、氢液化工厂、低温液体泵动力设备类、气体测量与分析仪表类、车载供氢系统、氢能专利及成果转让、应急防护及劳保用品、氢能

示范区、学研机构、消防报警设备工业安防系统等。

电话：010-56176990、13811627881

传真：010-56176998

邮箱：lfb@zhenweiexpo.com

官网：www.heieexpo.com

2025 中国国际清洁能源博览会（CEEC）

时间：2025/3/26—2025/3/28

城市：北京

地点：北京国家会议中心

主办：中国电力企业联合会、中国国际贸易促进委员会建设行业分会、中国光伏行业协会、中国产业海外发展协会、中国氢能联盟

承办：中国电力贸促会、中国建设贸促会会展部、北京泰格尔展览有限公司

行业：电力及新能源设备

面积：50000m²

内容：光伏发电、光热发电、风力发电、储能、氢能及燃料电池、输配电、数字能源等。

电话：010-84600968、010-63414316

邮箱：info@cntigerexpo.com

官网：www.ceec-bj.cn

中国国际汽车维修检测诊断设备、零部件及美容养护展览会

时间：2025/3/31—2025/4/2

城市：北京

地点：首都国际会展中心

主办：中国汽车保修设备行业协会、中国汽车维修行业协会、中国机械国际合作股份有限公司、法兰克福展览（上海）有限公司

行业：汽车

面积：100000m²

内容：汽保设备、维修工具、零配件、汽车养护、绿色维修等。

电话：400-613-8585

传真：010-65102799

邮箱：amr@china.messefrankfurt.com

官网：www.auto-maintenance.cn.messefrankfurt.com

第 11 届北京国际数字农业装备与技术博览会（CWAE）

时间：2025/3/31—2025/4/2

城市：北京

地点：北京国家会议中心

主办：振威会展集团、北京新型智慧农业研究院、北京物联网智能技术应用协会

承办：新疆振威国际展览有限公司

行业：农业机械

面积：30000m²

内容：智慧农业高新技术、智能灌溉、智慧水务、温室园艺资材、光伏农业、植物工厂等。

电话：0991-2321006

传真：0991-2321606

邮箱：2850965739@qq.com

官网：www.cwae.com.cn

第 11 届北京国际灌溉技术博览会、世界灌溉科技大会（ITE）

时间：2025/3/31—2025/4/2

城市：北京

地点：北京国家会议中心
主办：中国农业节水和农村供水技术协会农业节水设备分会、中国农垦节水农业产业技术联盟、北京物联网智能技术应用协会、振威会展集团
承办：新疆振威国际展览有限公司、北京振威展览有限公司
行业：农林牧渔
面积：30000m^2
内容：节水灌溉、智慧灌区、智慧农业高新技术、智慧水务、灌溉基础建设设施等。
电话：0991-2321006
传真：0991-2321606
官网：chinaite.com.cn

第 3 届北京国际水利科技博览会

时间：2025/3/31—2025/4/2
城市：北京
地点：北京国家会议中心
主办：中国农业节水和农村供水技术协会、北京水利学会、北京市水利工程协会、北京水利水电勘测设计协会、振威会展集团
承办：新疆振威国际展览有限公司
行业：节能环保
面积：30000m^2
内容：智慧水利建设、数字孪生、水生态修复、水资源保护、水灾害防治、水利工程建设与运营、智慧水务、供水、引水与饮水安全等。
电话：0991-2321006
传真：0991-2321606
邮箱：liuyuzhi615@zhenweiexpo.com
官网：bj.ciwce.com.cn

2025 第 22 届中国国际科学仪器及实验室装备展览会

时间：2025/3/31—2025/4/2
城市：北京
地点：中国国际展览中心（顺义馆）
主办：中国仪器仪表行业协会、世信国际会展集团
承办：北京朗普展览有限公司
行业：仪表仪器
面积：40000m^2
内容：分析仪器、光学仪器、生命科学仪器、生物技术与仪器、试验仪器等新产品、新技术、新成果。
电话：010-62928975
传真：010-62957691
邮箱：cisile@126.com
官网：www.cisile.com.cn
UFI 认证展会

2025 年 AMR 中国国际汽车维修检测诊断设备、零部件及美容养护展览

时间：2025/3/31—2025/4/2
城市：北京
地点：北京顺义新国展二期
承办：上海嘉辰展览服务有限公司
行业：工业机械
内容：汽车维修检测诊断设备、零部件及美容养护相关产品。
电话：18202142528
官网：http://www.flkfexpo.cn/tianjin/

第 42 届北京国际美容化妆品博览会（春季）

时间：2025/4/1—2025/4/3
城市：北京
地点：中国国际展览中心（朝阳馆）
主办：北京世博联展览服务有限公司（SBL）
承办：北京美博汇（BEH）
行业：美容美发
内容：美容及护肤产品、水疗及纤体减肥、女性时尚用品、美容健康养生、女性产后修复保养技术及产品、个人护理用品、医学美容及整形、包装材料、美发产品等。
电话：010-58220469
官网：https://www.bjbeautyexpo.com/

2025 年第八届中国国际管道会议（CIPC）暨技术装备与成果展

时间：2025/4/8—2025/4/10
城市：北京
地点：北京国家会议中心
主办：中国石油学会储运专业委员会等
行业：泵阀管道
内容：管材研制、管道建设、风险防控、战略经济等传统领域创新成果与实践。
邮箱：CIPC@pipechina.com.cn
官网：https://cipc.cps.org.cn/cipc/content/zcxz.html

2025 年第十三届储能国际峰会暨展览会

时间：2025/4/10—2025/4/12
城市：北京
地点：北京顺义新国展二期
主办：中关村储能产业技术联盟、中国能源研究会、中国科学院工程热物理研究所
行业：电力及新能源设备
面积：200000m^2
内容：储能技术及材料、储能设备及组件、储能系统及 EPC 工程、软件开发及信息通信、电池资源回收及利用、电池测试与认证、电动汽车充换电及配套设备、可再生能源发电并网、输配电系统及设备、节能及综合能源服务设备等。
电话：15600881883
邮箱：esiechina@163.com
官网：http://www.cnfhexpo.com/

企阳 2025 年第十三届北京餐饮业博览会

时间：2025/4/10—2025/4/12
城市：北京
地点：中国国际展览中心（顺义馆）
主办：企阳国际展览集团
承办：企阳国际展览集团
行业：食品饮料
面积：100000m^2
内容：预制菜、餐饮食材、火锅类、肉禽及肉禽调理品、餐厨设备、食品加工及包装设备、饮品类、餐饮连锁加盟等。
电话：18822530929
邮箱：2433253879@qq.com
官网：http://www.qyhbz.com/

2025 第 21 届北京国际烘焙展览会

时间：2025/4/10—2025/4/12
城市：北京
地点：中国国际展览中心（顺义馆）
主办：北京京贸国际展览有限公司、企阳展览集团
承办：北京企阳国际展览有限公司、北京京贸国际展览有限公司

行业：食品饮料
面积：100000m²
内容：烘焙产品、烘焙原辅助料、专用油脂、面粉、烘焙设备、烘焙生产、烘焙产品包装解决方案、饮品、轻食、家用烘焙、烘焙特许加盟、其他等。
电话：010-64462365
传真：010-58043750
邮箱：huoli88@163.com
官网：www.baking-expo.com

2025 北京国际摩托车展览会

时间：2025/4/10—2025/4/12
城市：北京
地点：中国国际展览中心（顺义馆）
主办：中国摩托车商会、中国国际展览中心集团有限公司
承办：北京华港展览有限公司
行业：自行车电动车摩托车
面积：100000m²
内容：整车、维修保养和零部件、骑行装备、改装、测试和表演、机车等。
电话：010-84600333 13401191083
邮箱：lichen@ciec.com.cn
官网：www.motorshowchina.com

第 23 届中国国际环保展览会（CIEPEC）

时间：2025/4/10—2025/4/12
城市：北京
地点：中国国际展览中心（朝阳馆）
主办：中国环境保护产业协会
行业：节能环保
面积：60000m²
内容：水和污水处理、大气污染治理、土壤、地下水及环境修复、固废处理及资源化利用、噪声与振动控制、环境监测与检测、环境咨询与服务、新能源、节能及能效管理等。
电话：010-52806519
邮箱：intl@caepi.org.cn
官网：www.ciepec.org

2025 北京国际火锅食材用品展览会

时间：2025/4/10—2025/4/12
城市：北京
地点：中国国际展览中心（顺义馆）
主办：北京博闻企阳国际展览有限公司、郑州企阳典克展览有限公司
承办：北京博闻企阳国际展览有限公司、郑州企阳典克展览有限公司
行业：食品饮料
面积：50000m²
内容：底料调味料、特色食材涮品、海鲜食材、丸滑制品、冻品食材、调理类食材、餐具与设备用品、休闲（小吃）食品、酒水饮品、配套服务、外卖餐具及用品。
电话：13373956795
邮箱：814839268@qq.com
官网：www.huoguozhan.com

2025 第 25 届中国国际环卫与市政设施及清洗设备展览会（CEPE）

时间：2025/4/10—2025/4/12
城市：北京
地点：全国农业展览馆
主办：北京市市容环境卫生协会、北京市园林

绿化行业协会、北京市公园绿地协会
承办：北京企发展览服务有限公司、企发源国际会展（北京）有限公司
行业：节能环保
面积：50000m²
内容：环卫车辆与环卫综合装备、清洗、清洁设备、新能源环卫车与保洁车、垃圾分类与智慧环卫、餐厨垃圾处理、固废处理与有机废弃物处理、园林设备设施、动力电池、城市环境技术设备等。
电话：010-85866179
传真：010-85866179
邮箱：qifa1238@126.com
官网：www.cepechina.com

第20届中国国际食品加工与包装展览会（CF）

时间：2025/4/10—2025/4/12
城市：北京
地点：中国国际展览中心（朝阳馆）
主办：企阳会展集团 、北京京贸国际展览有限公司、北京市包装协会
承办：北京京贸国际展览有限公司
行业：食品加工设备
内容：食品加工、饮品加工、包装机械、包装材料、肉类加工、粮油加工、原料加工、检测设备等。
电话：010-64462365
邮箱：fengfeng99@vip.163.com
官网：http://www.cifie-expo.com/?about/7

2025中国国际视听集成设备与技术展

时间：2025/4/16—2025/4/18
城市：北京
地点：北京国家会议中心
主办：迅联展览（北京）有限公司
行业：其他设备 / 材料
面积：68000m²
内容：3D技术、音频产品、功放及调音台、音频技术、视听技术、音频、视频及数据交流会议设备与技、电缆、连接器及转换器、计算机 /IT 科技 / 网络、指挥及控制系统、控制台、控制、连接、传送系统与技术、数字告示、显示设备及技术、电子白板、黑板及电子定位系统、家俱、家用网络与自动化、家庭影院技术、同声传译系统等。
电话：15374036890
邮箱：exh.ifshow@baobab-tree-event.com
官网：https://www.infocomm-china.com/cn/

2025中国国际珠宝首饰展览会

时间：2025/4/17—2025/4/21
城市：北京
地点：中国国际展览中心（朝阳馆）
主办：中国国际展览中心集团有限公司
承办：北京海名汇博会展有限公司、北京华港展览有限公司
行业：珠宝首饰
面积：50000m²
内容：珍珠、玉石翡翠等各类首饰珠宝。
电话：400-630-5730
邮箱：info@haimingroup.com

2025年第十八届中国国际茶业及茶艺博览会

时间：2025/4/18—2025/4/21
城市：北京

地点：全国农业展览馆
主办：中国农业国际合作促进会
承办：中国农业国际合作促进会茶产业分会、北京京港环球国际展览有限公司
行业：食品饮料
面积：24000m²
内容：六大茶类、再生茶类、茶叶包装、泡茶水、茶叶加工、茶叶销售、茶工艺类、茶叶机械、茶器具类等。
电话：13683368290
传真：010-89755943
邮箱：qzq@withworld.cn
官网：https://www.teaexpo.org.cn/

2025 中国国际模型博览会（HEC）

时间：2025/4/18—2025/4/20
城市：北京
地点：北京展览馆
主办：北京瑞阳展览展示有限公司
承办：杭州博瑞会展服务有限公司
行业：礼品玩具及宠物用品
面积：20000m²
内容：动态陆海空模型成品、组件及配套零部件产品、遥控、电机、电调、陀螺仪、飞控、图传、传感器、充电器、电池等电子设备、甲醇和汽油内燃机发动机、成品油、硅油、润滑脂等石化制品、科普教育、科技体育赛事与器材、游戏与竞技仿真场景、道具产品等。
电话：15810069403
邮箱：pangcong@hobbyexpochina.com
官网：www.hobbyexpochina.com

2025 年第十九届中国国际机床展览会

时间：2025/4/21—2025/4/26
城市：北京
地点：中国国际展览中心（顺义馆）、北京·顺义首都国际会展中心
主办：中国机床工具工业协会
承办：中国机床工具工业协会、中国国际展览中心集团有限公司
行业：工业机械
面积：310000m²
内容：金属切削机床、电加工及激光加工等特种加工机床、锻压机械、金属切割及焊接设备、模具及板材加工设备、工业机器人、柔性制造单元及制造系统、数控系统、伺服驱动装置、计算机应用技术、网络技术、3D 打印、自动化技术及成套装备和各类软件制造技术、检测仪器、量仪、工量具、磨料磨具、超硬材料、涂附磨具、机床附件、功能部件、机床电器、气动液压元件及装置、数显装置等。
邮箱：cmtba@cmtba.org.cn
官网：http://www.cimtshow.com/level3.jsp?id=6909

2025 年第四届中国民航技术装备及服务展

时间：2025/4/22—2025/4/24
城市：北京
地点：北京国家会议中心
主办：中国民用机场协会、中国航空器材集团有限公司
行业：航空航天
面积：100000m²
内容：空管和机场地面支援设施、航空电子设备和机载系统、组装设备与技术、航

空检测设备、机场救援设备、机场和FBO、飞机内饰、航空运输与物流、航空金融、发动机及零部件、飞行训练模拟器、无人机、液压系统、气动系统、轻金属及复合材料、维修设备和技术、精密的制造设备、机场设计与研究解决方案、航空服务类公司等。

电话：18701903309

邮箱：sen.cai@minshengexpo.com

官网：http://www.catesexpo.com/

2025 国际电磁兼容与微波暨测试测量技术交流展览会

时间：2025/4/23—2025/4/24

城市：北京

地点：北京国家会议中心

主办：中国电工技术学会

行业：高新材料 / 技术

内容：电磁测量仪表与设备、EMI 屏蔽材料、电磁屏蔽室、混响室及测量、防雷技术及应用、电源与电磁干扰滤波技术、产品设计中的电磁兼容问题、电磁兼容标准的推广及应用、电磁兼容测试与安规认证、微波材料、部件、设备与软件、射频材料、器件与射频技术等。

电话：86-10-68594993、68594929

传真：86-10-68595110

官网：https://expo.ces.org.cn

2025 中国出境旅游交易会

时间：2025/4/24—2025/4/26

城市：北京

地点：北京全国农业展览馆 11 号馆

主办：塔苏斯集团有限公司

行业：文体娱乐

面积：20000m^2

内容：出境旅游。

电话：+86 (0)21 6157 7204

邮箱：Qinghui.Qing@informa.com

官网：https://www.cottm.cn/

2025 年第 34 届（北京）国际健康产业博览会

时间：2025/4/25—2025/4/27

城市：北京

地点：中国国际展览中心（朝阳馆）

主办：北京世博威会展集团

承办：北京世博威会展集团

行业：健康养老

面积：50000m^2

内容：养保健食品、健康食品及 OEM 代工类、中医药健康养生、燕窝滋补品、智慧中医、艾灸类、智慧医疗、智慧养老、智能可穿戴设备、健康管理、家庭医疗保健、健康睡眠、眼健康及视力保健康复护理类、睡眠健康类。

电话：86-010-85754970

传真：010-85841055

邮箱：jianbohui@foxmail.com

官网：https://www.kangexpo.com/

第 28 届中国国际有机绿色食品食材（北京）展览会

时间：2025/4/25—2025/4/27

城市：北京

地点：中国国际展览中心（朝阳馆）

主办：中国外商投资企业协会、中国保健营养杂志社、中关村健康服务产业促进会、世博威国际会展集团
承办：北京世博威国际展览有限公司、世博威（上海）展览有限公司
行业：食品饮料
内容：有机食品类、有机用品类、绿色食品及绿色农业类、高端食材、预制菜类等。
电话：010-85785006/07
传真：010-85841055

2025 中国（北京）国际产后健康展览会

时间：2025/4/25—2025/4/27
城市：北京
地点：中国国际展览中心（朝阳馆）
主办：中国保健营养杂志社、中关村健康服务产业促进会、世博威国际会展集团
承办：上海邺闻展览服务有限公司
行业：健康养老
面积：30000m^2
内容：月子健康、产后康复、生育健康、母婴护理用品、产后营养保健品、中医药饮品等。
电话：021-54388602
邮箱：2410927403@qq.com
官网：www.scpexpo.com

2025 年第七届北京康复医疗护理及养老福祉展览会

时间：2025/4/27—2025/4/29
城市：北京
地点：北京亦创国际会展中心
行业：健康养老
面积：30000m^2
内容：特殊医疗器械、康复医疗器械、康复理疗设备、康复设备及治疗、助行移动辅具、无障碍生活设施、假肢及矫形器、护理辅具、医疗辅具、儿童康复辅助器具、产后康复仪器与设备、语言沟通和信息辅助器具、养老用品和服务、个人生活自理和防护辅助器具、护理用品等。
电话：010-57027760、13321181730
官网：http://www.zblexpo.cn/

2025 年第十六届中国国际核电工业展览会

时间：2025/4/27—2025/4/29
城市：北京
地点：北京国家会议中心
主办：中国核能行业协会
行业：工业机械
面积：20000m^2
内容：涵盖核电产业链，核岛、常规岛、核原料开采、输变电、核电设计与建设、运营与管理、硬件、软件、核能安全。
电话：(852) 2827 6766/ (86) 155 4684 5454
邮箱：general@coastal.com.hk
官网：https://www.cienpi-expo.com/overview

2025 年第 23 届北京国际热处理展览会

时间：2025/4/27—2025/4/29
城市：北京
地点：北京国家会议中心
主办：中国热处理行业协会
行业：工业机械
面积：20000m^2
内容：各种热处理炉、热处理生产线、过程控制仪器仪表、热处理质量控制、热处理

辅助设备、热处理工艺材料、加热元件、筑炉材料、热处理工艺气氛、工业气体及其制备系统、热处理设备配套元件、表面处理和表面改性技术及设备、热处理相关的安全、节能、环保技术与设备。

电话： 13761309118

邮箱： 775617354@qq.com

官网： http://www.bjht-expo.com/news.asp?id=258

2025 中国国际房车展览会

时间： 2025/5/8—2025/5/10

城市： 北京

地点： 北京首钢会展中心

承办： 杜塞尔多夫展览（上海）有限公司

行业： 汽车

内容： 自行式及拖挂式房车整车、底盘、零配件等。

电话： 021-61698300

传真： 021-61698301

邮箱： shanghai@mds.cn

官网： www.aicshow.com

第 27 届北京国际幼教用品及幼儿园配套设备展览会（BJKSE）

时间： 2025/5/9—2025/5/11

城市： 北京

地点： 中国国际展览中心（朝阳馆）

行业： 教育装备

内容： 幼教用品类、益智玩具类、幼儿园配套设备类、幼儿园纺织用品类、幼儿园日用品类、幼儿园装修设计类、其它类。

电话： 010-87766773

官网： www.bjkse.com

第 9 届中国（北京）军事智能技术装备博览会

时间： 2025/5/15—2025/5/17

城市： 北京

地点： 北京国家会议中心

主办： 中国指挥与控制学会

承办： 北京洞见未来会展有限公司

行业： 计算机通信及电子设备

面积： 50000m^2

内容： 军事通信、仿真训练、应急救援、军事车辆、空管系统、显控系统、无人系统、网络安全、后勤装备、数据处理、北斗导航、新材料、计算机系统、指挥系统等。

电话： 010-52898688

传真： 010-88807320

邮箱： zhikongmiao@vip.163.com

官网： www.junbohui.com.cn

2025 北京国际酒业博览会（CNIADE）

时间： 2025/5/16—2025/5/18

城市： 北京

地点： 中国国际展览中心（朝阳馆）

主办： 中国酒类流通协会

承办： 北京鸿利展览服务有限公司、京酒展组委会

行业： 食品饮料

面积： 30000m^2

内容： 传统酒类、酒精类饮品、葡萄酒类、洋酒与烈酒、酒类服务、制造机械类等。

电话： 010-60789929

传真： 010-60789839

邮箱： 728697091@qq.com

官网： www.iadechina.com

2025 第 25 届中国北京国际照相机械影像器材与技术博览会

时间：2025/5/16—2025/5/19
城市：北京
地点：北京展览馆
主办：中国文化办公设备制造行业协会
行业：其他设备 / 材料
面积：22000m²
内容：各类照相机（普通、专业、数码）、录像机、扩印设备及相关产品；幻灯机、投影仪、打印设备及相关产品；影楼设备、影像软件、婚纱、胶片及照相、录像用多种辅助器材等。
电话：010-68596577、68519501
传真：010-68538552
邮箱：chinape@ccoea.org.cn
官网：https://www.ccoea.org.cn/gongju/index.asp

第 19 届北京国际物流运输展（AILT）

时间：2025/5/21—2025/5/23
城市：北京
地点：中国国际展览中心（朝阳馆）
主办：中国机电产品流通协会、中工智科技有限公司
承办：京尚国际会展有限公司、北京海博国际展览有限公司
行业：物流仓储
内容：物流服务、物流地产 / 园区、航空货运、公路 / 铁路运输、港口 / 船运物流、生鲜配送 / 冷链物流、物流设备 /IT 信息系统以及专用车辆在内的物流全产业链等。
电话：186 1062 6698
官网：www.ty-expo.com.cn

2025 第 19 届北京国际工业自动化展览会

时间：2025/5/21—2025/5/23
城市：北京
地点：中国国际展览中心（朝阳馆）
主办：中国设备管理学会、中国机电产品流通协会、中工智科技有限公司
承办：京禾展览（北京）有限公司
行业：工业机械
内容：智能装备、工业机器人、智能控制系统、机械传动系统、机器视觉、工业物联网、防疫设备等。
电话：010-88808897、13811235249
传真：010-88808867
邮箱：huamaolian@263.net
官网：www.iseee.cn

2025 第 19 届北京国际半导体展

时间：2025/5/21—2025/5/23
城市：北京
地点：中国国际展览中心（朝阳馆）
主办：北京国际半导体展览会组委会、中国机电产品流通协会、中工智科技有限公司
承办：中工智科技有限公司
行业：计算机通信及电子设备
内容：半导体设计、封测、制造产厂商、原材料、生产设备、封装工艺及设备、测试与封装配套产品等。
电话：010-88808867、18500732017
传真：010-88808867
邮箱：Marketing@zgzkj.net
官网：www.cioe.cc

第 13 届北京国际机器人展会

时间：2025/5/21—2025/5/23
城市：北京
地点：中国国际展览中心（朝阳馆）
主办：北京国际机器人展览会组委会、中国机电产品流通协会、中工智科技有限公司
承办：京尚国际会展有限公司
行业：工业机械
内容：工业机器人、服务机器人、特殊机器人等。
电话：010-88808897、15601125559
邮箱：huamaolian@263.net
官网：www.asiarobot.net

2025 第 19 届北京动力传动与控制技术展览会（PTCBJ）

时间：2025/5/21—2025/5/23
城市：北京
地点：中国国际展览中心（朝阳馆）
主办：中国机电产品流通协会、北京国际动力传动与控制技术展览会组委会
承办：京尚国际会展有限公司
行业：工业机械
面积：50000m^2
内容：流体动力系统及元件、空气压缩机、机械传动元件、电传动、动力设备及发电机组等。
电话：010-88808897、15601125559

2025 中国国际养老服务业博览会 (CISSE)

时间：2025/5/21—2025/5/23
城市：北京
地点：北京国家会议中心
主办：中国社会福利与养老服务协会
承办：北京中福长者文化科技有限公司
行业：健康养老
面积：22000m^2
内容：养老服务国际国内品牌机构宣传推广、智慧养老及信息化创新产品、社区居家养老服务创新模式、养老服务专业技能人才培养创新成果、长者健康管理服务成果、医养结合技术设备用品创新产品、长者文化教育、旅游康养服务新模式等。
电话：010-56176806
邮箱：zfzz888@163.com
官网：www.yanglaofuwu365.com

2025 第 19 届亚太国际机械制造工业博览会

时间：2025/5/21—2025/5/23
城市：北京
地点：中国国际展览中心（顺义馆）
主办：中国机电产品流通协会、中国设备管理协会、中工智科技有限公司
承办：京禾展览（北京）有限公司
行业：工业机械
内容：金属切削机床、激光切割设备、工业自动化系统、工业机器人整机、数控系统与制造、金属成形设备、伺服电机及数控、机器人集成系统、数控软件 / 网络技术、激光焊接设备、自动化解决方案电器系统、配件与辅助装置、激光组件及装置、电子元器件、智能成套设备等。
电话：18201383503
传真：010-68683796
邮箱：3588362872@qq.com
官网：www.ptc-wo.com

2025 第 19 届北京国际机器视觉及工业应用展览会

时间：2025/5/21—2025/5/23
城市：北京

地点：中国国际展览中心（朝阳馆）
主办：中国机电产品流通协会、中工智科技有限公司
承办：京禾展览（北京）有限公司
行业：工业机械
内容：机器视觉核心部件（智能相机、板卡、软件包、配件、工业镜头、光源、辅助产品）机器视觉辅件（图像处理系统、机器视觉集成）等。
电话：010-88808892、18500732017
传真：010-88808867
邮箱：Marketing@jingheexpo.com

2025 第 18 届北京国际电子生产设备展览会（CIEE）

时间：2025/5/21—2025/5/23
城市：北京
地点：中国国际展览中心（朝阳馆）
主办：电子生产设备展组委会、中国机电产品流通协会、中工智科技有限公司
承办：中工智科技有限公司
行业：计算机通信及电子设备
内容：表面贴装、工厂自动化、点胶注胶、未来市场等。
电话：010-88808892、18500732017
传真：010-88808867
邮箱：Marketing@jingheexpo.com
官网：www.ciee.cc

2025 第 19 届北京国际智能制造装备产业展览会（AIME）

时间：2025/5/21—2025/5/23
城市：北京
地点：中国国际展览中心（朝阳馆）
主办：中国机电产品流通协会、北京国际智能制造装备展览会组委会
承办：京尚国际会展有限公司、京禾展览（北京）有限公司
行业：工业机械
内容：工业机器人、高端装备、数控机床、切削工具、机床附件、切削工具、机床附件等。
电话：010-88808897、15601125559
传真：010-88808867
邮箱：huamaolian@263.net
官网：www.aiacte.com

2025 第 19 届北京国际模具展会

时间：2025/5/21—2025/5/23
城市：北京
地点：中国国际展览中心（朝阳馆）
主办：北京国际模具展会组委会、中国机电产品流通协会
承办：京尚国际会展有限公司
行业：工业机械
内容：金切精密及特种加工机床、工具、模具及成型技术、材料及模具制件、冲压设备及塑料机械、互联网 +CAD/CAM/CAE 集成及信息化管理技术、自动化集成技术及装置、机器人、3D 增材制造技术及激光特种加工技术。
电话：010-88808892
传真：010-68683796
官网：www.aiae-wo.com

第三十四届国际玻璃工业技术展览会

时间：2025/5/26—2025/5/29
城市：北京
地点：中国国际展览中心（顺义馆）
主办：中国硅酸盐学会

承办：北京中硅展览有限公司
行业：建筑建材
面积：100000m²
内容：创新型玻璃制品及辅材、新能源玻璃与信息显示玻璃、智能化深加工设备、新型耐火材料和燃烧技术、智能检测系统、日用玻璃及艺术玻璃。
电话：(010)57811258, 57811259
官网：www.chinaglass-expo.com

2025 北京国际精酿工坊啤酒展览会

时间：2025/5/27—2025/5/29
城市：北京
地点：首钢会展中心 1 号馆 (四高炉新馆)
主办：北京国际经济贸易发展协会啤酒流通专业委员会
承办：北京众和合展览有限公司
行业：食品饮料
面积：70000m²
内容：精酿啤酒。
电话：13911599752
邮箱：lang@bjbrew.com
官网：www.bjbrew.com

2025 北京餐饮食材预制菜博览会（BCFE）

时间：2025/5/27—2025/5/29
城市：北京
地点：中国国际展览中心（朝阳馆）
主办：北京柏威展览有限公司
承办：北京柏威展览有限公司
行业：食品饮料
面积：50000m²
内容：肉类食材、海鲜冻品、速食食品、即食食品、火锅及烧烤食材、餐饮包装及设备等。
电话：010-86393178
传真：010-86393178
邮箱：280541092@qq.com
官网：www.bcfexpo.com

2025 亚洲（北京）国际食品饮料博览会暨进口食品展（AIFE）

时间：2025/5/27—2025/5/29
城市：北京
地点：中国国际展览中心（朝阳馆）
主办：北京柏威展览有限公司
承办：北京柏威展览有限公司
行业：食品饮料
内容：休闲食品、休闲饮品、酒类产品、乳制品、奶酪奶制品及冰激凌系列、糕点、饼干、面包及烘焙食品系列、干果、坚果、糖果食品及旅游食品系列、婴幼儿食品、滋补营养品及保健食品等。
电话：400-8056-818
传真：010-86393178
官网：www.bwaife.com

2025 第 19 届证卡票签安全识别技术展览会暨高峰论坛

时间：2025/5/28—2025/5/29
城市：北京
地点：北京国家会议中心
主办：中国国际科技促进会、中国国际科技促进会证卡票签专业委员会
承办：北京中广衡泰文化传媒有限公司
行业：高新材料 / 技术
面积：20000m²
内容：生物识别技术、安全证件制作与查验、网络可信认证技术、人工智能与区块链、安全芯片与集成电路、物联网安全追溯

技术、高安全防伪材料技术、钞票有价证券安全印务、光学、全息与视觉技术、智慧包装标签与品牌保护等。

电话： 010-85621202

传真： 010-85621807

邮箱： cids@vip.163.com

官网： www.sds-china.com.cn

2025 中国国际五金电器博览会

时间： 2025/6/3—2025/6/5

城市： 北京

地点： 中国国际展览中心（朝阳馆）

主办： 中展科隆（北京）国际会展有限公司

承办： 北京名扬国际展览有限公司、敬端国际展览（北京）有限公司

行业： 五金工具

内容： 国际标准展区：主要展示交流国内外优质特色五金电器产品和先进生产工艺、设备等；中外品牌展区：主要展示交流国际国内五金电器行业知名品牌新产品、新成果、新技术、新服务等；产业集群专区：主要宣传推广全国五金电器行业地方产业集群地方特色、政策优势、招商引资、发展成果及优势企业、新产品、新技术展示、交流合作等。

电话： 010-56883986

邮箱： bjwujinzhan@126.com

官网： http://www.hardware-jd.com

中国（北京）国际汽车零部件博览会

时间： 2025/6/4—2025/6/6

城市： 北京

地点： 中国国际展览中心（顺义馆）

承办： 亚太瑞斯会展服务有限公司、上海沛鑫展览服务有限公司

行业： 汽车

面积： 30000m^2

内容： 汽车铸造件、零部件精密制造锻造生产线及制造单元等；发动机系统、底盘系统、制动系统、行驶系统等。

电话： 010-86209909

传真： 010-57049186

邮箱： likuan@ap-show.com

官网： https://www.ap-show.com/about/52.html

2025 第十四届北京国际汽车制造业博览会

时间： 2025/6/4—2025/6/6

城市： 北京

地点： 中国国际展览中心（顺义馆）

承办： 亚太瑞斯会展服务有限公司、上海沛鑫展览服务有限公司

行业： 汽车

内容： 围绕汽车制造关键核心技术，覆盖汽车电动化和智能化技术相关展品，打造一个集产品展示、技术与趋势探讨以及行业商贸交流于一体的全方位平台。

电话： 18515881594

邮箱： 630581471@qq.com

2025 第 18 届北京国际服装供应链博览会（FEC）

时间： 2025/6/5—2025/6/7

城市： 北京

地点： 中国国际展览中心（顺义馆）

主办： 中国国际贸易促进委员会商业行业委员会企阳会展集团

承办： 北京企阳国际展览有限公司、北京企星国际展览有限公司、天津星际展览服务有限公司

行业： 纺织服饰

面积： 40000m^2

内容： 服装定制、职业装团服、服装贴牌原创设计、纺织面辅料、流行纱线、品牌内衣、

时尚袜业、流行服饰配饰等。

电话： 022-83711808、022-83718198

传真： 022-83717618

邮箱： xingjiexpo@126.com

官网： www.bj-tex.com

2025 北京国际自动驾驶技术展览会

时间： 2025/6/8—2025/6/10

城市： 北京

地点： 北京亦创国际会展中心

主办： 北京世亚展览有限公司

行业： 汽车

面积： 35000m^2

内容： 智能网联汽车整车、智能驾驶系统、智能车载电子设备、车联网服务和产品等。

电话： 010-52598156

官网： http://www.sysbh.cn

2025 第 29 届中国国际口腔设备材料展览会暨技术交流会

时间： 2025/6/9—2025/6/12

城市： 北京

地点： 北京国家会议中心

主办： 国家卫生健康委国际交流与合作中心

行业： 医疗及制药设备

内容： 齿科共用设备类、口腔内科器械类、口腔外科器械类、其他。

电话： 010-88393929、010-88393912

传真： 010-88393924

邮箱： info@sinodent.com.cn

官网： www.sinodent.com.cn

2025 第 14 届中国（北京）国防信息化装备与技术博览会（CNTE）

时间： 2025/6/12—2025/6/14

城市： 北京

地点： 中国国际展览中心（朝阳馆）

主办： 中国和平利用军工技术协会、北京市军民融合协同创新协会

承办： 北京国防信息化装备博览会组委会

行业： 计算机通信及电子设备

面积： 45000m^2

内容： 军用电子元器件 / 集成电路 / 微波射频 / 电磁兼容、武器装备信息化 / 雷达系统 / 特种计算机 / 北斗导航、军民两用新材料与制品暨精密零件表面处理、军工自动化 / 伺服系统 / 运动控制 / 智能制造、军工装备试验 / 惯性导航 / 传感器 / 仪器仪表、网络与信息安全 / 可控软硬件 / 工业软件、通信指挥 / 信息显示 / 光通信 / 雷电防护、智能无人机 / 反无装备 / 智能机器人、军用安防装备 / 军用光电系统 / 周界报警、军事后勤保障新技术新装备成果。

电话： 13621140827

传真： 010-85868790

邮箱： 1056285586@qq.com

官网： www.81guofang.com

2025 第 11 届中国（北京）国际军警反恐应急装备博览会

时间： 2025/6/12—2025/6/14

城市： 北京

地点： 中国国际展览中心（朝阳馆）

主办： 中国和平利用军工技术协会、中国国防科协军警装备专委会、全国工商联科技装备业商会、北京市军民融合协同创新协会

承办： 北京国际军警反恐应急装备展组委会、北京企发展览服务有限公司

行业： 公共安全

面积： 30000m^2

内容：军警训练器材及靶场装备、军警反恐装备 / 光学装备器材、军警安检排爆 / 毒物和毒品检测、军警刑侦技侦和物证保全装备器材、执法取证及档案管理 / 办公办案装备、军警安全防护 / 防弹装备 / 军警服饰、军警装备柜及枪弹保险柜成果、军警无人机 / 机器人 / 特种车辆救援装备 / 特种照明、应急医疗装备器材及防疫物资、指挥通信 / 网络安全 / 智慧安防 / 大数据。

电话：15001197077

传真：010-53516844

邮箱：919884026@qq.com

官网：www.81junjing.cn

第 20 届先进复合材料制品、原材料、工装及工程应用展览会（SAMPE）

时间：2025/6/18—2025/6/20

城市：北京

地点：中国国际展览中心（朝阳馆）

主办：SAMPE 中国大陆总会、中航复合材料有限责任公司、中国化学纤维工业协会、长三角碳纤维及复合材料技术创新中心、国家国际合作基地先进复合材料技术国际联合研究中心

承办：北京盛世联盟会展有限公司

行业：高新材料 / 技术

面积：32000m^2

内容：先进材料、先进复合材料结构设计、数字化技术与 CAE 工具、高性能复合材料原材料、辅助材料及中间产品、先进制造技术、增材制造、高性能复合材料制备技术与工艺装备、高性能复合材料结构性能测试与检测技术、复合材料加工与装配、先进复合材料维修技术、复合材料回收技术与装备、高性能复合材料工程与应用。

电话：010-66095091

传真：022-59675375

邮箱：service@sampe.org.cn

官网：www.sampechina.org

第一届国际航空先进试验设施技术创新与应用展览会

时间：2025/6/18—2025/6/20

城市：北京

地点：中国国际展览中心（朝阳馆）

主办：中国航空工业集团有限公司航空先进试验设施技术创新中心、中国航空规划设计研究总院有限公司、中航工程集成设备有限公司

承办：北京盛世联盟会展有限公司

行业：航空航天

内容：设置航空实验系统综合解决方案展区、航空试验系统配套设备展区、航空系统测试测量展区等。

电话：022-59675376

2025 中国（北京）国际半导体博览会

时间：2025/6/25—2025/6/27

城市：北京

地点：北京国家会议中心

承办：特欧展览（上海）有限公司

行业：计算机通信及电子设备

内容：IC 设计与产品、IC 设计工具及服务、芯片制造、封装测试、半导体专用设备与零部件、半导体材料、集成电路应用与解决方案、半导体分立器件、半导体光电器件、功率器件、传感器件、LED 技术及相关产品、半导体及相关产品营销

服务、物联网、智慧城市、智能家居、便携终端、汽车电子、医疗电子等应用产品等。

电话： 15214342163

传真： 021-61550069

邮箱： 15214342163@139.com

官网： www.bjbdtexpo.com

2025 第 16 届光电子产业博览会

时间： 2025/6/25—2025/6/27

城市： 北京

地点： 北京国家会议中心

主办： 中国光学工程学会（CSOE）

承办： 北京宇航会展有限公司

行业： 光电照明

面积： 30000m^2

内容： 红外微光技术与应用、激光与智能制造、光通信 & 光传感及物联网、光学 & 精密光学制造、测控技术与仪器、创新科技及实验成果、微纳制造、北京半导体等。

电话： 010-83739883

邮箱： zhanjiahe@csoe.org.cn

官网： www.cipeasia.com

2025 北京国际雷达展览会

时间： 2025/6/25—2025/6/27

城市： 北京

地点： 北京国家会议中心

承办： 雅思展创展览（上海）有限公司

行业： 高新材料 / 技术

面积： 30000m^2

内容： 光伏生产设备、硅片晶圆生产设备、电池板 / 组件生产设、光伏相关零部件、光伏电池、光伏原材料、光伏应用产品、光伏工程及系统、储能技术、设备及材料、太阳能热利用、光热发电、太阳能光伏、光热发电、太阳能制冷系统及设备、太阳能灯具及建筑材料、LED 技术及产品等。

电话： 13761309118

邮箱： 775617354@qq.com

官网： www.gymbh.com

2025 中国（北京）国际光学眼镜展览会

时间： 2025/6/25—2025/6/27

城市： 北京

地点： 北京国家会议中心

主办： 2025 中国 (北京) 国际光学加工展览会 - 组委会

行业： 钟表眼镜

内容： 成镜、眼镜架、镜片、仪器设备、视力康复、眼健康诊治、眼科医疗、视力检测仪器及设备、验光配镜与设备等。

电话： 021-54388602

邮箱： 2410927403@qq.com

官网： www.iogchina.com

2025 中国（北京）国际户外用品展览会（BOPE）

时间： 2025/6/26—2025/6/28

城市： 北京

地点： 首钢国际会展中心

主办： 北京中圣国际会展有限公司、北京中展华信国际展览有限公司

行业： 文体娱乐

内容： 户外运动电子产品、户外装备及器材类、户外露营及附件类、运动用品类、水上运动类、户外家具类。

电话： 15652357552

邮箱： sales@zzhxzl.cn

官网： www.sinte-expo.com

中国国际乐器展览会

时间： 2025/6/26—2025/6/29
城市： 北京
地点： 中国国际展览中心（朝阳馆）
主办： 中国演艺设备技术协会
承办： 北京演艺展业广告有限公司
行业： 文体娱乐
内容： 蔬菜乐器体验区、智能乐器高端论坛、乐器知识大讲堂、民乐论坛和展示、木吉他大赛、笛友节及艺术讲座、商学院等。
电话： 010-64097148
传真： 010-84010152
官网： www.palmexpo.com

2025 北京国际无人机系统产业博览会（UAS）

时间： 2025/6/26—2025/6/28
城市： 北京
地点： 北京首钢会展中心
主办： 北京中圣国际会展有限公司、军地融合电力科学研究院、中国安全产业协会无人机应用分会、全国商业消防与安全协会低空经济专业委员会、低空经济与无人机系统联盟、中国航空运输协会无人机工作委员会、中国惯性技术学会天空海一体化导航与探测专业委员会
承办： 北京中圣国际会展有限公司
行业： 航空航天
面积： 20000m^2
内容： 整机类、气动结构总体设计材料类、导航控制航电类、任务载荷类、能源动力类、通信及数据链技术类、发射回收类、航模类等。
电话： 13671039528、010-89312160
邮箱： 2378753147@qq.com
官网： www.uasexpo.cn

2025 第 3 届中国水上搜救技术装备展览会暨水上搜救科技创新发展论坛（TIAWSR）

时间： 2025/6/26—2025/6/28
城市： 北京
地点： 北京首钢会展中心
主办： 北京中圣国际会展有限公司、水上搜救技术装备联盟、北京国际防灾应急博览会组委会等
承办： 北京中圣国际会展有限公司
行业： 公共安全
内容： 安全与救生用品、水上救援装备、水下搜救装置、应急通讯设备、潜水机构等。
电话： 13910818429、010-89318320
邮箱： zhongsheng_2020@sina.com
官网： www.zgsssjexpo.com

2025 年北京国际防灾减灾应急安全产业博览会

时间： 2025/6/26—2025/6/28
城市： 北京
地点： 北京首钢会展中心
主办： 北京中圣国际会展有限公司、中国安全产业协会、应急安全科技联盟、全国商业消防与安全协会
承办： 北京中圣国际会展有限公司
行业： 公共安全
内容： 自然灾害监测预警、防灾应急与灾害模拟系统、防汛应急抢险与信息化、应急通讯及信息指挥系统、灾后救援装备、防疫物资和应急救治装备、无人机 / 直升机及救援机器人、安全生产防护及救援装备、消防安全与应急救援装备、水域搜救设备、测绘地理信息装备、特种车辆、灾前防御产品和灾后重建设备。
电话： 010-89318320、13910818429
邮箱： zhongsheng_2020@sina.com
官网： www.fzexpo.cn

2025 中国（北京）国际消防技术与设备展览会（CBFE）

时间：2025/6/26—2025/6/28
城市：北京
地点：北京首钢会展中心
主办：全国商业消防与安全协会、中国安全产业协会、北京中圣国际会展有限公司
承办：北京中展华信国际展览有限公司
行业：公共安全
内容：智慧消防、火灾报警设备、自动灭火设备、消防装备、消防器材、建筑防火、沟槽管件抗震支架产品、应急抢险救援设备、安全防护用品、消防工程成果等。
电话：010-86203328、15652357552
邮箱：market@zzhxzl.cn
官网：www.cbfe119.com

2025 国际无人机应用及防控大会暨无人机产业博览会

时间：2025/7/5—2025/7/7
城市：北京
地点：中国 · 北京国家会议中心二期
主办：国际无人机从业者协会、意大利航空航天企业协会、西班牙防务安全与航空航天协会、欧洲无人机培训运营协会、法国中小企业可持续发展合作创新协会、中国无人机产业创新联盟、中国光学工程学会
承办：中国无人机产业创新联盟、中国红外与微光产业创新联盟、智能感知与工业信息化专委会、北京宇航会展有限公司、北京帜航无人机技术有限公司
行业：航空航天
面积：20000m^2
内容：无人机整机及系统、任务载荷设备及核心器件、能源 / 动力设备、控制 / 导航技术与设备、无人机相关材料及电子设备、反无人机设备与解决方案、无人机培训、测试、维修等服务、无人机在植保、测绘、警用、物流、电力、航拍等行业应用相关设备及解决方案。
电话：13810630623、13001030561
邮箱：wangcan@csoe.org.cn
官网：www.uav-expo.cn

第三届中国国际供应链促进博览会

时间：2025/7/16—2025/7/20
城市：北京
地点：中国国际展览中心（顺义馆）
主办：中国国际贸易促进委员会
承办：中国国际展览中心集团有限公司
行业：综合类
面积：120000m^2
内容：设置先进制造链、清洁能源链、智能汽车链、数字科技链、健康生活链、绿色农业链等 6 大链条和供应链服务展区。
电话：+86-10-84600162
邮箱：lianbohui@ccpit.org
官网：https://www.cisce.org.cn/

2025 中国国际工业装配及传输技术设备展览会、中国国际智能工厂及自动化技术展览会（AHIA）

时间：2025/8/1—2025/8/3
城市：北京
地点：中国国际展览中心（顺义馆）
主办：AHIA 组委会
行业：工业机械
内容：装配设备、装配工具、工业自动化、工业机器人、传动与控制、监测设备、传输设备等。
电话：010-8620 2088
传真：010-52338064
邮箱：sales.fl@ah-show.com
官网：www.ah-show.com

第十四届北京国际煤化工展会

时间：2025/8/7—2025/8/9
城市：北京
地点：中国国际展览中心（朝阳馆）
主办：中国国际煤化工展览会秘书处、中国机电产品流通协会
承办：京尚国际会展有限公司、京禾展览（北京）有限公司
行业：化工产品
内容：煤化工装备、煤化工产品、煤质检测、资源综合利用、流体机械、泵、阀门、阀门配件、固废处理、污水 / 废水处理设备、土壤修复等。
电话：010- 88808892
传真：010-68683796
邮箱：huamaolian@263.net
官网：http://www.coalchem.cn/

第 19 届北京国际煤炭采矿技术及设备展览会

时间：2025/8/7—2025/8/9
城市：北京
地点：中国国际展览中心（朝阳馆）
主办：中国国际煤炭采矿展览会组委会、京尚国际会展有限公司
承办：京尚国际会展有限公司、京禾展览（北京）有限公司
行业：采矿及设备
内容：煤矿智能化无人开采、煤矿矿山生产设备、煤矿运输设备、煤矿安全及监控、矿山服务、矿用机电设备及材料、煤矿应急救援设备、煤化工深加工利用等。
电话：010-88808897
传真：010-88808867
邮箱：Marketing@jingheexpo.com
官网：www.ciceme.com

2025 中国（北京）国际液压气动及密封技术展览会

时间：2025/8/7—2025/8/9
城市：北京
地点：中国国际展览中心（朝阳馆）
主办：中国液压行业协会、中国液压气动密封件协会
行业：工业机械
内容：液压机械、液压元件、液压辅件、液压系统、液力、密封配套产品等。
电话：021-59553968、18964995878
传真：021-59556179
邮箱：1207862100@qq.com
官网：www.mfgyexpo.com

第十九届北京国际矿业展览会

时间：2025/8/7—2025/8/9
城市：北京
地点：中国国际展览中心（朝阳馆）
主办：中国国际矿业展览会组委会、中国机电产品流通协会、京尚国际会展有限公司
承办：京尚国际会展有限公司、京禾展览（北京）有限公司
行业：采矿及设备
内容：矿业资源展示、地质勘探设备、采矿与选矿技术装备、绿色矿山建设、智慧矿山技术、矿山安全与救援装备、矿权交易与金融服务、煤炭及煤化工技术装备等。
电话：010-68683796
官网：http://www.cminin.com/

2025 北京世界机器人大会暨博览会

时间：2025/8/20—2025/8/24
城市：北京
地点：北京亦创国际会展中心
主办：中国电子学会、世界机器人合作组织
承办：中国电子学会
行业：工业机械
内容：工业机器人及应用与解决方案、智能制造技术与应用、服务机器人、特种机器人、智能交通系统展区、未来生活馆、优秀机器人及创新应用。
电话：010-68600668
传真：cuipeng@cie-info.org.cn
官网：https://www.worldrobotconference.com/

2025 中国国际咖啡展览会

时间：2025/8/29—2025/8/31
城市：北京
地点：中国国际展览中心（朝阳馆）
主办：中国国际展览中心集团有限公司
行业：食品饮料
面积：36000m^2
内容：咖啡豆、茶、烘焙、甜点、巧克力等。
官网：http://www.cafeshow.com.cn/

第三十六届中国国际眼镜业展览会

时间：2025/9/9—2025/9/11
城市：北京
地点：中国国际展览中心（朝阳馆）
主办：中国眼镜协会、中国中轻国际控股有限公司
承办：东方国际展览有限公司
行业：钟表眼镜
面积：55000m^2
内容：镜架、镜片及附件、机械及物料、眼科等。
电话：(852) 27893220
传真：(852) 27893260
邮箱：orientex@netvigator.com
官网：https://www.ciof.cn/simp/fairinfo.php

2025 北京国际医疗器械展览会

时间：2025/9/17—2025/9/19
城市：北京
地点：中国国际展览中心（朝阳馆）
主办：中华医学交流学会、中国医疗卫生行业协会、北京展亚国际展览有限公司
行业：医疗及制药设备
内容：涵盖医用电子、医学影像设备、光学、急救、康复护理、医疗用品及卫生材料、检验设备及诊断试剂以及医疗信息技术等。
电话：86-021-31078232
传真：86-021-31078229

北京国际消费电子博览会

时间：2025/9/21—2025/9/23
城市：北京
地点：北京亦创国际会展中心
主办：中国消费电子协会
行业：计算机通信及电子设备
面积：40000m^2
内容：智慧生活、智能家居、数字健康科技、智慧医疗、防疫科技、VR/AR 虚拟现实、5G 技术、服务机器人、物联网大数据、智慧城市、汽车技术等。
电话：400-993-7308
邮箱：cee@senexpo.cn
官网：www.ccefb.com

2025 第 8 届北京国际档案信息化展览会

时间：2025/9/24—2025/9/26
城市：北京
地点：北京国家会议中心
主办：通用技术邮电器材、中邮国际展览广告有限公司
承办：雅思展创展览（上海）有限公司
行业：办公用品
面积：40000m²
内容：文档影像管理、信息管理系统、知识管理利用、安全防护存储备份、档案安全保管、档案物联网、馆库安全防范、办公文印输出。
电话：13761309118
邮箱：775617354@qq.com
官网：http://www.miconexpo.com/

2025 中国国际信息通信展览会

时间：2025/9/24—2025/9/26
城市：北京
地点：北京国家会议中心
行业：计算机通信及电子设备
内容：数据中心、人工智能基础设施、卫星通信、量子计算、5G、千兆光网、工业互联网、IPV6、车联网、融合基础设施;智慧医疗、云游戏、智慧农业水利、超高清视频 4K8K、云服务、5G+ 工业互联网等。
电话：021-59781615
传真：8537536@qq.com
官网：http://www.iac-expo.cn/

2025 北京水展、第 14 届北京国际水处理展览会、第 26 届中国国际膜与水处理技术及装备展览会

时间：2025/10/20—2025/10/22
城市：北京
地点：北京国家会议中心
主办：中国膜工业协会、Informa Markets、上海荷瑞会展有限公司
承办：上海荷祥会展有限公司
行业：节能环保
面积：22000m²
内容：净水系统、饮水设备、 净水配件、污水 / 废水处理设备及配套、膜及膜配件、市政工程及水生态治理、仪器仪表、安全饮水管道、泵管阀、空气调节及净化设备、新风系统 / 换气设备。
电话：400 665 3755
官网：https://www.watertechbj.com/show/aboutus

2025 第九届中国（北京）国际佛事用品博览会

时间：2025/11/14—2025/11/17
城市：北京
地点：中国国际展览中心（朝阳馆）
主办：中国国际展览中心集团公司
承办：北京中盛博雅国际展览有限公司、北京华港展览有限公司、福建博雅国际展览有限公司
行业：文体娱乐
面积：20000m²
内容：艺术造像、寺院用品、古建保护、沉香及香具、健康素食、禅茶及茶器、养生疗愈、七宝饰品等。

电话：13611032300
邮箱：fojiaozhan@163.com
官网：https://www.fojiaowenhua.org/

2025 泛母婴国际博览会

时间：待定
城市：北京
地点：中国国际展览中心（顺义馆）
主办：北京京正国际展览有限公司
承办：北京京正国际展览有限公司
行业：妇婴用品
面积：57060m²
内容：孕婴童衣、食、住、行、教、育、乐等相关的所有产品及服务机构、婴童服饰、服装、鞋帽相关的所有产品及面、辅料、各类玩具、幼教产品及服务机构等。
电话：13401094153、13691220335
官网：www.jingzheng.com

2025 年中国国际服务贸易交易会

时间：2025 年 9 月
城市：北京
地点：石景山首钢园区
主办：商务部、北京市人民政府
行业：综合类
内容：电信、计算机和信息服务，金融服务，文旅服务，教育服务，体育服务，供应链及商务服务，工程咨询与建筑服务，健康卫生服务，环境服务等专题展。
电话：400-688-5590
官网：https://www.ciftis.org

中国国际新能源和智能网联汽车展览会

时间：2025/10/16—2025/10/19
城市：北京
地点：北京亦创国际会展中心
主办：中国国际贸易促进委员会机械行业分会
承办：北京中汽四方会展有限公司
行业：汽车
内容：整车展区、智能网联科技展区、“车路云一体化”应用试点城市展示专区、汽车芯片和软件融合展区等。
电话：010-63362356
邮箱：ieev@evautoe.com
官网：http://ieevchina.com/

重庆市

2025 中国重庆国际珠宝首饰玉石及收藏品展览会

时间：2025/3/7—2025/3/10
城市：重庆
地点：重庆国际会议展览中心
主办：青岛博泰展览贸易有限公司
承办：青岛博泰展览贸易有限公司
行业：珠宝首饰
面积：10000m²
内容：钻石、红宝石、蓝宝石、天然宝石、半宝石、人造宝石、其它有色宝石等；钻石首饰、铂金首饰、黄金首饰、银首饰、有色宝石首饰、珍珠首饰等；玉石类：翡翠、和田玉、寿山石、鸡血石、青田石、巴林石、岫岩玉等。
电话：18663933133
官网：www.zbblh.com

第 33 届中国医学装备大会暨 2025 中国医学装备展览会

时间：2025/3/13—2025/3/16
城市：重庆
地点：重庆国际博览中心
主办：中国医学装备协会、中国医学装备协会 69 个分支机构
行业：医疗及制药设备
面积：70000m²
内容：大型设备及影像、放疗、医学检验、口腔、眼科、耳鼻咽喉头颈外科、外科装备、耗材、康复装备、中医装备、人工智能和机器人、3D 打印装备、医院建筑、方舱医疗、数字医疗、医疗信息化、关键核心零部件、优秀国产医疗设备、创新产品、高端设备示范应用、智慧医院、疫情防控装备及其他。
电话：010-68657072
官网：www.shfbexpo.com

2025 重庆广告标识、印刷包装产业博览会

时间：2025/3/14—2025/3/16
城市：重庆
地点：重庆国际博览中心
承办：成都现代德纳展览有限公司
行业：广告传播
面积：20000m²
内容：户内外喷绘设备、户内外写真设备、UV 平板 /UV 卷材打印机、数码纺织直喷印花机、热升华转印机、数码影像技术输出设备、条幅机、冷裱机、拼接机 / 打扣眼机、覆膜 / 裁切机及相关配件等；数控雕刻机、激光雕刻机、光纤切割机、弯字机、激光焊接机、刻字机、开槽机、抛光机、3D 打印机、刀具及相关配件等。
电话：028-69883888
邮箱：cddonnor@vip.163.com

第 33 届中国中西部（重庆）医疗器械博览会

时间：2025/3/15—2025/3/17
城市：重庆
地点：重庆国际会议展览中心
主办：成都英奇会展有限公司
行业：医疗及制药设备
面积：15000m²
内容：检验设备及用品、诊断设备、治疗设备、辅助设备、卫生材料及用品、康复、养老设备及用品、病房护理设备及器具、家用医疗器械及用品等。
电话：15228957532
邮箱：15228957532@163.com
官网：www.cwmeexn.cn

2025 中国西部防灾减灾与应急救援博览会

时间：2025/4/10—2025/4/12
城市：重庆
地点：重庆国际博览中心
主办：重庆银贸会展服务有限公司
行业：公共安全
面积：35000m²
内容：应急防灾减灾：相关的指挥、通信、信息共享和辅助决策科技产品、灾害风险预警监测系统及设备、以及基于北斗、大数据、5G、AI 技术的应急解决方案；

综合救援装备方面：事故和灾害救援装备、破拆设备、消防灭火器材、水域救援设备、单兵装备、应急电力与照明设备、以及特种车辆、无人机、机器人等救援装备等。

电话：15801186737

官网：http://www.drer-expo.com/index.html

2025 第 3 届中国（重庆）消防安全与应急救援产品技术博览会

时间：2025/4/11—2025/4/13

城市：重庆

地点：重庆国际博览中心

主办：重庆市安全生产协会、重庆市公共安全技术防范协会

承办：重庆京慕展览服务有限公司

行业：公共安全

面积：30000m²

内容：5G 信息化技术安全应急应用、应急救援技术装备、消防及森林消防技术装备、安防技术产品及装备、防汛及抗旱物资装备、地质灾害监测及救援装备、警用技术及装备、特种交通应急装备、公共卫生安全防护及其装备、安全生产及职业健康等。

电话：15683858932、023-67936317

官网：www.cqxfzh.com

2025 第十三届中国（重庆）公共安全、警用装备产品技术博览会

时间：2025/4/11—2025/4/13

城市：重庆

地点：重庆国际博览中心

承办：重庆京慕展览服务有限公司

行业：公共安全

面积：10000m²

内容：大屏幕指挥控制系统、广播系统、智能楼宇、城市大脑、智慧园区、智慧医疗、智慧政务、停车场管理、周界防范、巡更管理、人脸、指、掌等智能生物识别系统、数据中心、电源、空开、综合布线及周边器材、机柜、控制台、智能锁、防雷等安防产品技术；警用交通工具、无人系统、安检排爆设备、生物检测、司法审讯、刑侦器材类产品、警用传输系统、警用地理信息、测绘、应急指挥系统、警用服装、实战训练辅助系统、人体安全防护及防爆辅助产品等。

电话：023-67936317

邮箱：395919840@qq.com

官网：www.cqafz.com

2025 第十二届重庆农业机械展览会暨重庆丘陵山区农业机械展览会

时间：2025/4/12—2025/4/13

城市：重庆

地点：重庆国际博览中心

主办：重庆耀展展览有限公司

承办：重庆耀展展览有限公司

行业：农业机械

面积：20000m²

内容：粮油作物机械、果蔬茶菌机械、畜牧养殖机械、园林机械、智能制造装备及零部件等。

电话：15810611031

邮箱：3395106513@qq.com

官网：www.zbnjz.com

2025 第二届中国（重庆）国际餐饮食材展览会

时间：2025/4/24—2025/4/26
城市：重庆
地点：重庆国际会议展览中心
主办：重庆智库会展有限公司
承办：重庆智库会展有限公司
行业：食品饮料
面积：20000m²
内容：预制调理食材、速食食品、即食食品、肉类食材、水产海鲜、禽类食品、西餐食材、中西面点、净菜蔬菜菌菜；牛羊肉类、猪肉类、禽肉类、肉卷、肉丸、火腿、调理食品及即食产品等火锅调理食品、火锅水产产品及各类火锅新食材等；预制菜品、半成品、即食食品、预制调理食材、冷冻 / 速冻蔬菜、预包装蔬菜及蔬菜调理食材、速冻面点等、速食食品、各种荤素调理包。
电话：18908350415

2025 重庆国际餐饮外卖包装展

时间：2025/5/7—2025/5/9
城市：重庆
地点：重庆悦来国际博览中心
承办：重庆中博展览有限公司
行业：印刷包装
内容：电商外卖与团购电商平台、外食配送系统、生鲜电商平台、即时平台、餐饮互联网 +；自加热食品包装、方便面包装、半成品餐食包装、速冷食品包装、生鲜食品包装等。
电话：15923519466

2025 中国（重庆）国际物流与供应链博览会

时间：2025/5/7—2025/5/9
城市：重庆
地点：重庆国际博览中心
承办：北京中威国际展览有限公司
行业：物流仓储
内容：物流与供应链综合管理、物流技术服务与装备、铁路物流装备、航空物流设备、跨境电商供应链、智慧供应链与绿色物流、中东欧经贸。
电话：18500431678
邮箱：316183212@qq.com
官网：www.china-huanbaozhan.com

2025 第 7 届全球电子技术（重庆）展览会

时间：2025/5/8—2025/5/10
城市：重庆
地点：重庆国际博览中心
主办：重庆市电子学会、四川省电子学会、重庆市半导体行业协会、重庆市智能终端和通信产业协会、重庆市电子电路制造行业协会、重庆市电源学会
承办：重庆市福祥德瑞会展服务有限公司、重庆市电子学会表面贴装与微组装技术专业委员会、重庆市电子学会智能制造专委会
行业：计算机通信及电子设备
面积：45000m²
内容：电子智能制造、智慧工厂、测试测量、PCB 及电路载体制造、连接器及线束加工、电子元器件、电子和化工材料、政府、产业园区等。
电话：13896109823
官网：www.gemecq.com

2025 中国智能汽车技术展

时间：2025/5/8—2025/5/10
城市：重庆
地点：重庆国际博览中心
主办：中国汽车工业协会
承办：重庆市福祥会展服务有限公司
行业：汽车
面积：20000m²
内容：汽车用钢及轻量化材料、中国电池技术、汽车模具及制造技术、汽车内外饰件及加工设备、汽车测试及质量监控、汽车线缆线束及连接器、智能网联汽车技术及汽车芯片、新能源汽车技术与供应链等。
电话：023-61212182
邮箱：82113347@qq.com
官网：www.xdnzl.com

第 7 届全球半导体产业（重庆）博览会（GISE）

时间：2025/5/8—2025/5/10
城市：重庆
地点：重庆国际博览中心
主办：重庆市电子学会、四川省电子学会、重庆市半导体行业协会、重庆市电源学会
承办：重庆市福祥会展服务有限公司
行业：计算机通信及电子设备
内容：IC 设计、封装测试、半导体材料、半导体设备制造、电子元器件、AI+5G、智慧电源、政府产业园等。
电话：15111999807、023-61212182
邮箱：82113347@qq.com
官网：www.gsiecq.com

2025 全球储能产业（重庆）展览会

时间：2025/5/8—2025/5/10
城市：重庆
地点：重庆国际博览中心
主办：重庆市电子学会、重庆市电源学会
承办：重庆市电源学会储能技术专业委员会、重庆新动能展览有限公司、重庆市福祥德瑞会展服务有限公司
行业：电力及新能源设备
内容：新型储能技术及材料、储能生产制造、智慧能源系统关键技术、储能组件及装置、氢储能及燃料电池、电动汽车充换电及配套设备、节能及综合能源服务、储能安全与电池回收利用等。
电话：15923540859
邮箱：1065300639@qq.com
官网：www.xdnzl.com

2025 中国（重庆）国际机器视觉技术展览会

时间：2025/5/8—2025/5/10
城市：重庆
地点：重庆国际博览中心
主办：重庆市电子学会、四川省电子学会、重庆市半导体行业协会、重庆市电源学会、重庆市汽车工程学会、重庆市通信智能终端产业协会、重庆市机器人与智能装备产业联合会、重庆市电子电路制造行业协会
承办：重庆新动能展览有限公司、重庆市福祥会展服务有限公司
行业：计算机通信及电子设备
面积：30000m²
内容：机器视觉核心部件、机器视觉辅件等。
电话：15923540859
邮箱：1065300639@qq.com
官网：www.xdnzl.com

2025 中国（重庆）国际汽车与电子用胶展览会

时间：2025/5/8—2025/5/10
城市：重庆
地点：重庆国际博览中心
主办：重庆市电子学会、四川省电子学会、重庆市半导体行业协会、重庆市电源学会、重庆市通信智能终端产业协会、重庆市机器人与智能装备产业联合会、重庆市电子电路制造行业协会
承办：重庆新动能展览有限公司
行业：高新材料 / 技术
面积：30000m²
内容：汽车用胶粘剂产品、电子用胶粘剂产品、胶粘带与薄膜产品、原料及化工产品、机械设备及加工及其他。
电话：15923540859
邮箱：1065300639@qq.com
官网：www.xdnzl.com

2025 第 25 届立嘉国际智能装备展

时间：2025/5/13—2025/5/16
城市：重庆
地点：重庆国际博览中心
主办：中国机械工业联合会、中国铝业协会、四川省国防科技工业协会、重庆铸造学会、重庆市兵工学会、重庆市机器人与智能装备产业联合会、重庆铸造行业协会等
承办：重庆市立嘉会议展览有限公司、重庆市精诚立嘉智造展览有限公司、重庆启荟立嘉科技有限公司
行业：工业机械
面积：100000m²
内容：传统机械制造企业信息化改造、CAD/CAPP 软件设计、集成方案、3D 增材制造、新能源汽车底盘、孔加工、离散制造等。
电话：023-86376300
官网：www.ljcwmte.com

2025 第 21 届中国（重庆）橡塑及包装工业展览会

时间：2025/5/13—2025/5/16
城市：重庆
地点：重庆国际博览中心
主办：重庆市塑料行业协会
承办：重庆温华商务会展有限公司、重庆市立嘉会议展览有限公司
行业：工业机械
面积：80000m²
内容：橡塑机械装备、辅助设备及模具、橡塑原材料、塑料包装机械、塑编设备、塑料回收和再生、生物降解材料等。
电话：15123495265
官网：http://www.cwsjz.com/

2025 第 21 届中国（重庆）国际春季茶产业博览会

时间：2025/5/15—2025/5/18
城市：重庆
地点：重庆国际会议展览中心
主办：深圳市华巨臣国际会展集团有限公司
承办：深圳市华巨臣国际会展集团有限公司
行业：食品饮料
面积：30000m²
内容：黑茶、红茶、绿茶、白茶、黄茶、青茶（含云南普洱茶、梧州六堡茶、湖南黑茶、四川藏茶、安溪铁观音、武夷岩茶、高山乌龙茶、西湖龙井、黄山毛峰、信阳毛尖、六安瓜片等地域名优茶叶）；茶

类点心、加工茶与茶饮料、袋泡茶、茶工艺品、植物保健饮品；茶叶罐、茶礼盒、茶纸盒、复合材料及其它包装类制品等。

电话： 0755-82222201、4000-820-838

传真： 0755-82361717

官网： www.goodtea.cc

2025中国(重庆)国际美容化妆品博览会(春季)

时间： 2025/5/23—2025/5/25

城市： 重庆

地点： 重庆国际会议展览中心

主办： 重庆博昌会展有限公司

行业： 美容美发

内容： 专业线、日化线、医学整形、国际品牌。

电话： 13251479660

邮箱： 553936088@qq.com

官网： bcmeibohui.com

2025(第二十七届)重庆国际汽车展览会

时间： 2025/6/7—2025/6/15

城市： 重庆

地点： 重庆国际博览中心

主办： 中国国际贸易促进委员会汽车行业分会、中国汽车工业协会

承办： 重庆展览中心有限公司

行业： 汽车

面积： 160000m^2

内容： 各类乘用车、商用车、特种或专用车辆；电动轿车、特种或专用电动车、电动汽车相关零部件、充电设施及公共平台建设相关技术和解决方案；汽车零部（配）件、汽车产品制造加工技术、设备、工艺、材料；各类汽车养护用品。

邮箱： service@autochongqing.com

官网： http://www.autochongqing.com

2025第22届中国（重庆）国际智能建造与绿色建筑产业博览会

时间： 2025/6/10—2025/6/12

城市： 重庆

地点： 重庆国际博览中心

主办： 重庆市渝联建材商会、重庆市建材工业联合会、重庆市建筑材料协会、重庆建宇展览有限公司

承办： 重庆建宇展览有限公司

行业： 建筑建材

面积： 30000m^2

内容： 建筑全产业链、智能建造与建筑工业化、装配式建筑与绿色建筑、现代建筑装备、城市更新改造及建筑修缮、装配式绿色农房建设与乡村振兴、建筑安全施工及环境治理装备等。

电话： 023-86376000

传真： 023-86376218

官网： http://zpsjz.jianyuzl.com/

2025长江经济带环保（重庆）博览会

时间： 2025/6/17—2025/6/19

城市： 重庆

地点： 重庆国际博览中心

主办： 重庆市环境科学学会、中国国际商会重庆商会、重庆好博展览有限公司

承办： 重庆好博展览有限公司

行业： 节能环保

内容： 水和污水、给水排水、大气污染治理、垃圾处理与回收废弃物资源化与能源化、垃圾分类与城市清洁、监测与检测、过程控制和仪器仪表、智慧环保、生态环

境修复、噪声与震动、工业通风与除湿、节能技术与装备、综合环境服务及绿色金融等。

电话：023-63202811

传真：023-67195026

邮箱：2329190995@qq.com

官网：www.yrepexpo.com

2025 第四届中国（成渝）美食工业博览会

时间：2025/6/20—2025/6/22

城市：重庆

地点：重庆国际会议展览中心

主办：重庆市经济和信息化委员会、四川省经济和信息化厅

承办：重庆派泊会展有限公司

行业：食品饮料

面积：35000m²

内容：川渝地区小吃名品、一区一品、美食产业发展成果、预制化食品、食品产业供应链；肉类、畜牧深加工产品、海鲜类、速冻类产品等；全国重点地区及品牌、休闲食品、方便食品、烘焙食品、酒精饮料、软饮料、茶饮品牌等；汤底、食材、调料，包括底料、辣椒、花椒、复合调味品、预制化食品、豆类制品、肉制品等。

电话：023-67037862

官网：www.ccfiexpo.cn

2025 第二十三届中国国际摩托车博览会

时间：2025/9/19—2025/9/22

城市：重庆

地点：重庆国际博览中心

主办：中国摩托车商会、中国国际商会重庆商会、重庆展览中心有限公司

承办：重庆展览中心有限公司

行业：自行车电动车摩托车

面积：160000m²

内容：通用型摩托车、大排量摩托车、越野摩托车、特种摩托车、定制车、三轮车、各式新能源成车；摩托车用发动机、车架、减震器、制动器、轮毂、链轮、链条、轮胎、油箱、消声器、电器件、灯具、锁具、覆盖件及其他摩托车零部件摩托车文化产品、摩托服饰及用具、头盔、摩托车旅游及运动用品、模型、装饰物、改装配件、摩托车俱乐部、摩托车旅游服务机构等。

电话：023-68634132

传真：010-68596371

邮箱：info@cimamotor.com

官网：www.cimamotor.com

UFI 认证展会

2025（第十七届）中国国际日化产品原料及设备包装展览会

时间：2025/10/15—2025/10/17

城市：重庆

地点：重庆国际博览中心

主办：中国洗涤用品工业协会

承办：国药励展展览有限责任公司

行业：生活用品

面积：25000m²

内容：个人、家居织物清洁护理用品、化妆品及口腔用品原料；仪器仪表及分析检测仪；洗发液、沐浴露、洗手液、肥（香）皂、洗衣粉、洗衣液、洗洁精各类清洁剂产品等。

电话：010-65262961

传真：010-65121880

邮箱：wanghao@ccia-cleaning.org

官网：www.cimp-china.com

第十届中国（重庆）国际火锅产业博览会

时间：2025/10/23—2025/10/25
城市：重庆
地点：重庆国际博览中心
主办：重庆市火锅产业协会
承办：重庆智库会展有限公司
行业：食品饮料
面积：120000m²
内容：火锅底料调料、火锅特色食材、火锅酒水饮、火锅休闲小吃、机械设备、配套服务等。
电话：18580166190
邮箱：2911368635@qq.com
官网：http://www.hotpot-ex.com/

第三届中国（重庆）建筑及装饰材料博览会

时间：2025/10/29—2025/10/31
城市：重庆
地点：重庆国际博览中心
主办：英富曼会展集团 Informa Markets、中国建筑材料流通协会
承办：英富曼天一展览（成都）有限公司
行业：建筑建材
面积：40000m²
内容：门窗、定制家居、顶墙地材、软装、卫浴、建筑新材料、装配式建筑、暖通厨电等。
电话：028-6793 6034
邮箱：Linyao.Zhang@informa.com
官网：http://www.ccbdcq.cn/

2025 第十九届中国（重庆）老年产业博览会

时间：2025/11/7—2025/11/9
城市：重庆
地点：重庆国际会议展览中心
主办：重庆市养老服务协会、重庆优创东方展览有限公司
承办：重庆优创会展有限公司
行业：健康养老
面积：30000m²
内容：设置国际展区、国内省市展区、区县展区、智慧养老信息化展区、“养老服务全覆盖”示范展厅、老年用品展区、康复医疗、护理服务展区等。
电话：023-63001653
传真：023-67272606
官网：www.ccsce.cn

福建省

福州市

2025 中国跨境电商交易会（春季）

时间：2025/3/18—2025/3/20
城市：福州
地点：福州海峡国际会展中心
主办：福建省进出口商会、福建荟源国际展览有限公司
承办：福建荟源文化发展集团有限公司、福建米多多网络科技有限公司、福建荟源国际会展有限公司
行业：电商和交易会
面积：72000m²
内容：家居日用消费品、3C 电子数码家电、鞋服纺织箱包体育用品、母婴玩具宠物用品、跨境电商进口商品等。
电话：0591-87271593
邮箱：kwa@hyfairs.com
官网：www.fairkwa.com

2025 福州国际广告标识及 LED 技术展（DPES）

时间：2025/3/29—2025/3/31
城市：福州
地点：福州海峡国际会展中心
主办：广州迪培思联合网络科技有限公司
承办：广州迪培思联合网络科技有限公司
行业：广告传播
面积：22000m²
内容：喷绘印刷、激光切割、广告标识、LED 模组、办公图文、印刷包装、节庆用品等。
电话：020-38200584、020-34044506
邮箱：sales@dpes.cn

2025 第十五届中国•福州数字安防产业博览会

时间：2025/3/29—2025/3/31
城市：福州
地点：福州海峡国际会展中心
承办：福州优联会展服务有限公司
行业：公共安全
面积：20000m²
内容：智慧政（警）务、智慧交通、智慧（全息）社区、智慧医疗、智能楼宇、智慧教育、智慧金融、智慧文旅、智慧司法、智慧环保、智慧制造、智慧能源、人工智能、云计算 / 大数据、物联网及网络安全等。
电话：0591-83568771
官网：www.fjafz.com

2025 第五届中国工艺美术博览会

时间：2025/5/30—2025/6/2
城市：福州
地点：福州海峡国际会展中心
主办：中国轻工业联合会
承办：中国中艺美术大师工作委员会
行业：文体娱乐
面积：60000m²
内容：（一）特色产区馆展示全国工艺美术重点产区各具特色的工艺美术产品。（二）精品陶瓷馆展示艺术陶瓷、日用陶瓷、紫砂等各品类陶瓷艺术品。（三）雕刻艺术馆展示石雕、砚雕、玉雕、木雕等各类雕刻艺术品。（四）综合工艺馆展示刺绣、印染、织锦、漆器、工艺画、金属等工艺品。（五）工美文创馆展示生活与艺术融合创新的时尚设计和文创产品。
电话：010-64285395、5205、5650
传真：010-68396355
邮箱：cace@cnlic.org.cn
官网：http://cace.cnlic.org.cn/

2025 年第 20 届中国福州国际渔业博览会

时间：2025/6/13—2025/6/15
城市：福州
地点：福州海峡国际会展中心
主办：福建荟源国际展览有限公司 中国渔业协会
承办：福建荟源国际展览有限公司
行业：农林牧渔
面积：60000m²
内容：各类水（海）产品冷冻、冰鲜、鲜活、干制等产品；预制菜餐饮食材系列即食调理食品、预制海鲜类、预制荤菜类、预制素菜类、预包装食品等餐饮食材。
电话：400-902-992
邮箱：expo4@hyfairs.com

2025 中国（福州）国际工业博览会

时间：2025/7/4—2025/7/6
城市：福州
地点：福州海峡国际会展中心
主办：讯通展览公司、中国机械工业金属切削刀具技术协会、广东讯展会议展览有限公司、广东亚联展览股份有限公司、福建斐自文化传播有限公司、福建成功国际会展管理有限公司
承办：广东讯展会议展览有限公司、广东亚联展览股份有限公司、福建成功国际会展管理有限公司
行业：工业机械
内容：3D 打印、自动化、机器人、汽车零部件等。
电话：0760-85338006
邮箱：zs5311808@126.com
官网：https://cfie.digitalexpo.com/pc/home

2025 第 46 届中国（福州）国际汽车博览会

时间：2025/10/1—2025/10/4
城市：福州
地点：福州海峡国际会展中心
主办：福州天飚广告有限公司
承办：福州天飚广告有限公司
行业：汽车
面积：80000m^2
内容：乘用车、商用车、新能源汽车、汽车零部件、房车、改装车、摩托、游艇厂家、商家及汽车相关产品设计机构、汽车装饰用品、消费品、汽车维修设备、汽车金融服务机构、二手车服务商、汽车相关产品商贸公司、汽车行业组织、私人收藏家、改装车爱好者、汽车行业相关媒体、展会配套服务商家（银行、餐饮、生活服务等）。
电话：0591-83571752
传真：0591-83571762
官网：https://www.fzcz.com.cn

泉州市

2025 第 5 届中国（石狮）校园服饰国际博览会（CISUE）

时间：2025/3/7—2025/3/9
城市：泉州
地点：石狮服装城展览艺术中心
主办：全联纺织服装业商会、灵硕展览集团
行业：纺织服饰
面积：30000m^2
内容：幼儿园园服；小学、初中、高中（含职高）、大学男女校服的春秋装、夏装、冬装；学生鞋、学生书包、领结、袜子等校园服饰；床上棉被等后勤物品；新型安全环保校服面料、校徽辅料等。
电话：021-53530600
邮箱：nina@lisoexpo.com
官网：www.cisueexpo.com

第七届中国（晋江）国际家装建材博览会暨福建建博会

时间：2025/3/18—2025/3/20
城市：泉州
地点：晋江国际会展中心
主办：中国陶瓷工业协会
承办：晋江市建材陶瓷行业协会、泉州荟源文化发展集团

行业：建筑建材
面积：30000m²
内容：建筑陶瓷古建材料、陶瓷原料、建材机械装备、日用陶瓷、家居用品、五金制品和藤铁竹木家具等家居建材上下游产业链。
电话：13559072773
邮箱：suri9952@hyfairs.com
官网：http://jbefair.com/

厦门市

2025 第 18 届厦门国际美业博览会

时间：2025/3/1—2025/3/3
城市：厦门
地点：厦门国际会展中心
主办：山东美博国际文化传播有限公司
承办：山东美博国际文化传播有限公司
行业：美容美发
面积：20000m²
内容：专业美容、美容培训教育机构；个人护理洗护、面膜、零售连锁微电商等；医疗美容及抗衰老、皮肤管理、头皮管理、美容仪器等。
电话：0532-85019622
传真：0532-85833615
官网：www.sdmbgj.com/xiamen

第 25 届中国厦门国际石材展览会

时间：2025/3/16—2025/3/19
城市：厦门
地点：厦门国际会展中心
主办：中国石材协会、厦门建发会展控股有限公司、厦门会展集团股份有限公司、厦门会展金泓信展览有限公司
承办：厦门会展金泓信展览有限公司
行业：建筑建材
内容：全系材料、成品、半成品、养护、原料配件等。
电话：0592-5959616
邮箱：info@stonefair.org.cn
官网：www.stonefair.org.cn

2025 国际显示技术大会（ICDT）

时间：2025/3/22—2025/3/25
城市：厦门
地点：厦门佰翔会展中心
主办：厦门大学、视德管理咨询（深圳）有限公司、福州大学
承办：视德管理咨询（深圳）有限公司、嘉庚创新实验室、厦门天马微电子有限公司
行业：计算机通信及电子设备
面积：10000m²
内容：显示行业材料、组件、芯片、设备、面板、系统集成及终端产品等。
电话：15980122755
邮箱：tina@sidchina.org
官网：www.sidicdt.org

2025CXBE 厦门美妆供应链博览会

时间：2025/4/16—2025/4/18
城市：厦门
地点：厦门国际会展中心
承办：上海共赢汇会展集团有限公司
行业：美容美发
面积：20000m²
内容：香水、美甲、指甲油、遮瑕、BB 霜、睫毛膏、口红、高光粉、眼影等；化妆品

面膜包装机，乳化机械等。
邮箱：gyh_expo163@163.com
官网：www.gyhcxbe.com

2025 中国厦门国际佛事用品（春季）展览会

时间：2025/4/18—2025/4/21
城市：厦门
地点：厦门国际会展中心
主办：厦门会展集团股份有限公司、厦门会展金泓信展览有限公司
承办：厦门会展金泓信展览有限公司
行业：文体娱乐
面积：130000m²
内容：佛像、香、佛具、蜡烛、宫庙用品、灯具、僧服绣品、书画音像、原料设备、素食、其它未分类佛事用品。
电话：0592-5959618
传真：0592-5959689
邮箱：info@buddhafair.com
官网：https://spring.buddhafair.com/

2025 中国厦门国际茶产业（春季）博览会

时间：2025/4/18—2025/4/21
城市：厦门
地点：厦门国际会展中心
主办：厦门建发会展控股有限公司、厦门会展集团股份有限公司、厦门会展金泓信展览有限公司
承办：厦门会展金泓信展览有限公司
行业：食品饮料
面积：63000m²
内容：茶叶产品、茶器产品、包装设计、设备机械、新兴茶饮、茶空间。
电话：0592-5959888
传真：0592-5959611
邮箱：info@teafair.com.cn
官网：www.teafair.com.cn

2025 第 5 届厦门传统建筑暨园林景观展

时间：2025/4/18—2025/4/21
城市：厦门
地点：厦门国际会议展览中心
主办：厦门会展金泓信展览有限公司
行业：建筑建材
面积：10000m²
内容：建筑规划施工、园林景观设计、仿古构件、室内设计、石雕铜雕、浮雕彩绘、壁画挂屏、建筑保护修缮等。
电话：0592-5959618
传真：0592-5959689
邮箱：info@templeafair.com
官网：www.templeafair.com

第二十六届中国（晋江）国际鞋业博览会

时间：2025/4/19—2025/4/22
城市：厦门
地点：晋江国际会展中心
主办：福建省国际商会
行业：皮革鞋包
面积：60000m²
内容：体育用品（体育运动装备、鞋类制成品、户外用品）、鞋纺材料及配件、皮革（合成革、人造革、PU 等）、化工原料、机械设备及相关科研、设计、信息刊物、图书等。
电话：(86-595)-85664572
邮箱：jif@cn-jif.com
官网：https://cn.cn-jif.com/

2025 厦门国际光储充产业博览会

时间：2025/4/24—2025/4/26
城市：厦门
地点：厦门国际会议展览中心
主办：中国新能源汽车协会、厦门市新材料产业协会、光储充产业联盟、厦门佳莱宝展览有限公司
承办：厦门佳莱宝展览有限公司
行业：电力及新能源设备
面积：60000m²
内容：太阳能、光伏产品制造设备；晶硅、薄膜、玻璃、背板等光伏创新技术产品；逆变器、支架、跟踪系统等创新技术产品；光伏系统及光伏电站设计建设管理的创新技术等。
电话：13265476629
邮箱：806688394@qq.com
官网：www.xnecexpo.com

2025 中国厦门国际纺织服装供应链博览会

时间：2025/4/24—2025/4/26
城市：厦门
地点：厦门国际会展中心
承办：厦门励业展览有限公司
行业：纺织服饰
面积：20000m²
内容：面料辅料：各类流行纺织面料、福建本地高品质运动性面料、时尚辅料等；流行纱线：花式纱线、金银丝、羊毛纱、棉纱、天然纤维、合成纤维、高支高品质纱线等；服装贴牌：男装 / 正装、潮流女装、皮衣皮草、羽绒服棉服、羊绒 / 呢绒、针织毛衫、牛仔、休闲、童装等；原创设计：全品类原创设计师、设计机构等；品牌内衣：保暖内衣、功能性内衣、睡衣、家居服、泳衣、内裤等；服饰配件：针织帽、围巾、手套、各式男女袜、包袋等；其他：纺织印染助剂、服装软件、智能缝纫设备、激光雕刻、切割设备、纺织服装（城）商业地产等。
邮箱：xiamen@liye-ise.com
官网：www.xm-tex.com

2025 厦门国际户外用品及野营装备展览会暨电商直播选品大会

时间：2025/4/25—2025/4/27
城市：厦门
地点：厦门国际会议展览中心
主办：万卓展览（上海）有限公司
承办：万卓展览（厦门）有限公司
行业：文体娱乐
面积：20000m²
内容：户外装备及器材、户外野营用品及附件、旅居房车及运动用品、水上运动、冰雪运动及器材、户外健身运动、户外配件、户外家具等。
电话：13162779858
邮箱：1776806966@qq.com
官网：www.expohw.com

2025 厦门国际体育用品博览会（SGF）

时间：2025/4/25—2025/4/27
城市：厦门
地点：厦门国际会议展览中心
主办：万卓展览（上海）有限公司
承办：万卓展览（厦门）有限公司

行业：文体娱乐
面积：20000m²
内容：体育消费与服务、时尚运动及运动食品、健身器材与康复、体育场馆与器材等。
电话：13162779858
邮箱：1776806966@qq.com
官网：www.xmufi-expo.com

2025 厦门工业博览会暨海峡两岸机械电子商品交易会

时间：2025/5/9—2025/5/12
城市：厦门
地点：厦门国际博览中心
主办：中国机电产品进出口商会、中国机械工业联合会、台湾区电机电子工业同业公会、厦门市会议展览促进中心、汉诺威米兰展览（上海）有限公司、东浩兰生会展集团、厦门国贸会展有限公司
承办：厦门国贸飞驰有限公司、汉诺威米兰展览（上海）有限公司、东浩兰生会展集团
行业：工业机械
面积：90000m²
内容：电子信息、机器人、工业自动化、数控机床、金属加工、模具、工刀量具、塑机、印刷、包装、激光设备、钣金加工、智能建造、工程机械、河湖保护与治理、工业环保、新能源汽车产业链、绿色能源与储能产业链。
电话：0592-5892666、021-20557000
邮箱：xmie@itgmicegroup.com.cn
官网：www.straitsfair.org.cn

2025TAC 潮汐成人嘉年华厦门国际成人用品与性健康展览会

时间：2025/5/9—2025/5/11
城市：厦门
地点：厦门国际会展中心
承办：厦门潮汐会展有限公司
行业：健康养老
面积：15000m²
内容：情趣用品：包括情趣服饰、皮革制品、情趣家具、智能情趣硬件等。生殖健康：涵盖整形医院、卵巢保养、产后修复、生殖健康药物等。成人用品：成人器具、性功能调节器具、自慰用具、穿戴设备等。其他服务：无人自动售货机、心理健康咨询、两性健康咨询、性学培训机构等。
邮箱：server@onezh.com

第二十届海峡旅游博览会、2025 第十届中国（厦门）国际休闲旅游博览会

时间：2025/5/16—2025/5/18
城市：厦门
地点：厦门国际会展中心
主办：厦门市会议展览业协会
承办：厦门市会议展览业协会
行业：文体娱乐
内容：旅游餐饮、酒店自助餐、食品类土特产、闽台美食庙会（夜市）、商贸平台、旅游装备、文创旅游伴手礼、休闲生活用品、互动体验设备等。
电话：13859991903
官网：https://www.xmce.org/detail.asp?id=15494

2025 冻立方厦门冷冻冷藏食品展、2025 第十三届中国火锅料节

时间：2025/5/20—2025/5/22
城市：厦门
地点：厦门国际会展中心
主办：河南冻立方会展集团有限公司
承办：河南冻立方传媒有限公司
行业：食品饮料
内容：各种火锅、烧烤品类食材；各类米面速冻预包装食品、水产调理食品及深加工制品、火锅调料、食用油、味精、鸡精、酱油、食醋、调味酱、汤料等。
电话：0371-66616022
邮箱：ldzk86@vip.163.com
官网：http://www.ldspcm.com/

2025 第 17 届东西部小动物临床兽医师大会

时间：2025/5/21—2025/5/23
城市：厦门
地点：厦门国际会议展览中心
主办：东西部小动物临床兽医师大会组委会、东西志览国际文化发展无锡有限公司
行业：医疗及制药设备
面积：50000m^2
内容：仪器设备、宠物医疗器械、宠物相关药品、保健品、食品、日常用品、耗材等。
电话：0510-82718399
邮箱：wesavc@vip.163.com
官网：www.wesavc.com

2025 中国（厦门）国际生活用纸展览会

时间：2025/5/27—2025/5/29
城市：厦门
地点：厦门国际会展中心
行业：生活用品
内容：原纸、卫生纸、手帕纸、面巾纸、餐巾纸；防护服、防护口罩、手术衣、纱布片、绷带布、复合基布等纤维制品等。
邮箱：747852956@qq.com

2025 厦门国际检验医学暨输血仪器试剂材料设备展览会暨大会

时间：2025/5/27—2025/5/29
城市：厦门
地点：厦门国际会展中心
主办：2025 厦门国际检验医学暨输血仪器试剂材料设备展览会组委会
行业：医疗及制药设备
内容：血型分析仪、血型卡、全自动细胞分析仪、全自动涂卡机、血流变仪、半自动血细胞分析仪、半自动血栓、血凝分析仪自动血库系统、血红蛋白测定仪、血小板聚集仪、血糖分析仪血液粘度计、血栓弹力仪、红细胞变形仪等。
电话：15523708492
邮箱：747852956@qq.com

2025 厦门国际分析生化仪器及实验室展览会

时间：2025/5/27—2025/5/29
城市：厦门
地点：厦门国际会展中心
行业：仪表仪器
内容：生物技术应用、生物技术设备、生化试剂、技术服务、生物过程工程、诊断设备与试剂、诊断技术、生物医学应用、生命科学实验室技术等；分析试剂与配件、显微镜和光学图像处理、测试、测量技术、材料测试、制药和工业质量控制等。
邮箱：747852956@qq.com

2025 福建厦门国际医疗器械展览会

时间：2025/5/27—2025/5/29
城市：厦门
地点：厦门国际会展中心
行业：医疗及制药设备
面积：30000m²
内容：CT、DR、医用 X 射线系统、超声诊断仪、磁共振设备；医疗仪器设备、B 超、检查设备、筛查诊疗仪器等。
电话：13098762960
邮箱：1355842466@qq.com
官网：www.cmde-expo.com

2025 第 34 届厦门家居生活用品展暨网红选品会

时间：2025/5/29—2025/5/31
城市：厦门
地点：厦门国际会展中心
主办：双赢控股集团有限公司
承办：义乌市双赢广告有限公司
行业：生活用品
内容：餐厨具、塑料制品、日用陶瓷、玻璃制品、竹木制品、小家电、清洁用品、食品、杯壶、孕婴童、原创 / 文创、3C 数码、家居礼品、家纺毛巾等。
电话：0579-85592283、85592287
传真：0579-85592284
官网：www.hyqk.net

2025 年中国（厦门）国际跨境电商展览会

时间：2025/6/26—2025/6/28
城市：厦门
地点：厦门国际会展中心
主办：中国国际商会、中国国际贸易促进委员会厦门市委员会、厦门国际商会
承办：厦门国际商会
行业：电商和交易会
面积：50000m²
内容：鞋服箱包、综合体育用品、家具建材装饰、家居日用消费品、3C 电子数码、家用电器、母婴玩具、宠物用品、礼品赠品眼镜等。
电话：0592-2218830
邮箱：coic@xm.gov.cn
官网：https://www.iceie.cn/

中国（泉州）海上丝绸之路国际品牌博览会

时间：2025/6/26—2025/6/28
城市：厦门
地点：晋江国际会展中心
主办：中国国际商会晋江市商会
行业：纺织服装
内容：集产业展示、高端论坛、学术交流、招商引资和贸易洽谈为一体。
电话：15059726726

2025 第十六届中国奶业大会暨中国奶业展览会

时间：2025/7/13—2025/7/15
城市：厦门
地点：厦门国际会展中心
主办：中国奶业协会
行业：食品加工设备
面积：100000m²
内容：奶业全产业链各环节的产品、技术、设备、设施、贸易、教育、培训等。
电话：010-62673667
官网：www.dac.com.cn

2025 厦门国际照明展览会

时间：2025/7/16—2025/7/18
城市：厦门

地点：厦门国际会议展览中心
主办：宁波高盛国际展览有限公司、上海易盛展览服务有限公司
承办：宁波高盛国际展览有限公司、上海易盛展览服务有限公司
行业：光电照明
面积：10000m²
内容：广场照明、公共照明、装饰照明、建筑物泛光照明、体育馆照明、工程照明、园林景观照明、路灯、太阳能灯、高杆灯、探照灯、洗墙灯、园林灯、外景激光灯、交通警示灯、电筒和提灯等；城市楼宇亮化、绿地夜景亮化、照明设计、亮化设计、LED 亮化工程技术设备、智能控制及配电系统、外景激光技术产品等；智慧照明等。
电话：021-62963333
传真：021-62966328
邮箱：yishengexpo@126.com
官网：www.xmzmz.com

2025 第二十三届中国国际肉类工业展览会

时间：2025/9/13—2025/9/17
城市：厦门
地点：厦门国际会展中心
主办：世界肉类组织、中国肉类协会
承办：中国肉类协会
行业：工业机械
面积：100000m²
内容：1. 机械与设备：畜禽屠宰设备、畜禽及蛋制品加工设备、肉类产品包装设备、肉类产品检测及检验设备、肉类产品灭菌卫生设备、饲料及牧草机械设备等；2. 畜禽蛋加工技术及产品；3. 包装物料与设备；4. 添加剂、调味品、食品配料；5. 低温物流设备与技术：肉类产品冷藏及冷冻设备、终端销售保温储藏设备、肉类产品冷藏运输车辆与设备等。
电话：010-64216601
官网：http://www.cimie.com/

2025 厦门印刷包装瓦楞彩盒产业博览会

时间：2025/9/21—2025/9/23
城市：厦门
地点：厦门国际会议展览中心
主办：共赢汇展览集团有限公司
行业：印刷包装
面积：20000m²
内容：印刷设备：胶印设备、单张给纸 / 卷筒给纸胶印机、凹版印刷机、数码印刷设备、柔版印刷机；印后加工设备：折页机、胶装机、锁线机、骑马装钉机、精装设备、纸张加工设备；包装设备：糊底机、模切机、糊盒机、礼盒机、上胶机、开槽机；印刷材料及软件：油墨、光油、橡皮布、版材、纸张、纸版、烫金材料、感光材料。
电话：18250862633
官网：https://www.gyhcxpe.com/overview/

2025 中国厦门国际茶包装设计（秋季）展览会

时间：2025/10/14—2025/10/15
城市：厦门
地点：厦门国际会展中心
主办：厦门建发会展控股有限公司、厦门会展集团股份有限公司、厦门会展金泓信展览有限公司
承办：厦门会展金泓信展览有限公司
行业：印刷包装
面积：20000m²
内容：茶包装、茶叶罐、制茶机械。

电话：86-592-5959888
邮箱：info@teafair.com.cn
官网：https://spring.teafair.com.cn/about.asp?ID=1

2025 第四届厦门国际纺织面料及辅料展览会

时间：2025/11/7—2025/11/9
城市：厦门
地点：厦门国际会展中心
承办：一七八会展（上海）有限公司
行业：纺织服饰
面积：20000m²
内容：面料：棉、麻、丝 / 仿丝、毛 / 仿毛、化纤、针织、功能面料、有机再生面料、网布、印花面料、蕾丝刺绣、婚纱布、纺织品检测等；辅料：衬布、衬里、刺绣、花边、拉链、烫画、转移印花、数码印花、线带、松紧带、反光材料、金银线、缝纫线、标牌、钮扣、衣架等；纱线：棉纺、花式 / 特种、麻纺、毛纺、化纤 - 涤纶、化纤 - 锦纶、化纤 - 生物基纤维、化纤 - 循环再生纤维。
电话：021-56011108
传真：021-56011108
邮箱：3381201888@qq.com
官网：www.xmfzblh.com、www.xige-expo.com

2025 厦门国际眼镜业展览会

时间：2025/11/20—2025/11/22
城市：厦门
地点：厦门国际会展中心
主办：厦门市眼镜协会、厦门会展集团股份有限公司
承办：厦门会展金泓信展览有限公司
行业：钟表眼镜
面积：60000m²
内容：眼镜、镜架、镜片、验光仪器、配件、设计与美陈、生产原料与设备等。
电话：0592-5959580
传真：0592-5959689
邮箱：info@xmiof.cn
官网：https://www.xmiof.cn/

甘肃省

定西市

第十五届中国国际薯业博览会

时间：2025/9
城市：定西
地点：甘肃省定西市体育运动中心
主办：中国国际贸易促进委员会农业行业分会
行业：农林牧渔
面积：10000m²
内容：品种示范种植、农机动态演示、植保试验示范等。
电话：010-59191724

兰州市

2025 兰州国际广告节

时间：2025/3/14—2025/3/16
城市：兰州
地点：甘肃国际会展中心
主办：甘肃三力会展服务有限公司
承办：甘肃三力会展服务有限公司
行业：广告传播
面积：15000m²
内容：广告设备及材料展区、印刷及办公设备展区、LED 光电照明展区、广告传媒及

行业协会展区、广告礼品展区、安防展区、灯光音响舞美展区。

电话：0931-8260666

传真：0931-8886011

中国（甘肃）国际光储充及风能产业展览会、智慧电力、电工及数字能源暨输变电展览会

时间：2025/5/23—2025/5/25

城市：兰州

地点：甘肃国际会展中心

主办：甘肃省新能源协会、甘肃省清洁能源行业协会、卓凯会展集团

承办：河南卓凯会展服务有限公司

行业：电力及新能源设备

面积：20000m²

内容：新能源成果、储能技术设备、风能及太阳能、充换电设备四大展区，旨在为光储充及风能产业。

电话：0371-55051501

邮箱：mceexpo@163.com

2025 第 3 届西北水务高峰论坛暨供排水节水灌溉新技术设备博览会

时间：2025/5/28—2025/5/29

城市：兰州

地点：甘肃国际会展中心

主办：甘肃省水利工程行业协会、宁夏水利行业协会、青海省水利工程协会、甘肃省土木建筑学会、甘肃省土木建筑学会、市政给水排水学术委员会

承办：尚源国际展览（北京）有限公司

行业：节能环保

内容：智慧水务、给排水管网系统技术设备、水处理技术设备、海绵城市相关技术与设备、智慧水利、节水灌溉与智慧灌区等。

电话：13611140618、13693178568

邮箱：497272875@qq.com

官网：www.guojizhanlanhui.com

2025 第 8 届甘肃（兰州）暖通展览会

时间：2025/6/13—2025/6/15

城市：兰州

地点：甘肃国际会展中心

主办：甘肃省新能源协会、甘肃省制冷与空调行业协会

承办：甘肃北展盛世会展服务有限公司

行业：冷暖设备

面积：30000m²

内容：电采暖、锅炉、空气能、散热器、太阳能、空调、热水器、换热器、燃气技术设备、壁挂炉、加热电缆、电热膜、石墨烯采暖、生物质、光伏等；管道管件、阀门、泵、温控器、温控阀、热量表；锅炉燃烧器、电加热及其它附配器材、仪器仪表等；室内通风系统、中央新风除系统、空气净化及新风置换、净化治理、净水及水处理设备等。

电话：18139618742

传真：0991-6997686

邮箱：3481594314@qq.com

官网：www.gsntz.com

2025 中国•甘肃国际矿业（能源）与技术装备展览会、中国•甘肃国际砂石尾矿与建筑固废技术设备展览会

时间：2025/6/13—2025/6/15

城市：兰州

地点：甘肃国际会展中心

主办：甘肃省矿业联合会、甘肃省砂石骨料行业协会、甘肃省新能源协会、甘肃欧创

会展有限公司

承办： 兰州欧创国际会展有限公司、甘肃欧创会展有限公司

行业： 采矿及设备

面积： 30000m²

内容： 大型矿业企业形象展示、地质（矿山）勘探技术装备、矿山环保节能设备、煤矿智能化技术设备、非金属矿装备、数字能源、煤化工、安全生产与应急救援装备、智慧能源技术装备等。

电话： 13920663158

邮箱： 517765901@qq.com

官网： www.clie-expo.com

广东省

广州市

2025 年第三十届华南国际口腔展览会

时间： 2025/3/3—2025/3/6

城市： 广州

地点： 中国进出口商品交易会展馆 (广交会展馆)

主办： 广东省科技合作研究促进中心、广东科展国际展览有限公司（广东科展）

行业： 医疗及制药设备

内容： 牙科医疗器械与设备；牙科医疗材料、工具；颌面外科专用器械、材料；牙体牙髓专用器械、材料等。

电话： 020- 83549150、83558271

传真： 020-83549078

邮箱： dental@ste.cn

官网： http://www.dentalsouthchina.com

2025 第 31 届华南国际印刷工业展览会

时间： 2025/3/4—2025/3/6

城市： 广州

地点： 中国进出口商品交易会展馆 A 区

主办： 中国对外贸易中心集团有限公司、雅式展览服务有限公司

承办： 中国对外贸易广州展览有限公司、雅式展览服务（深圳）有限公司

行业： 印刷包装

面积： 150000m²

内容： 印前处理系统与软件、色彩管理系统 / 测试设备、电脑直接输出排版系统、制版设备（CTP 设备等）、打样设备、图像输出机、扫描器及复印机、镭射影像系统、电子出版及设计系统软硬件、包装印前软件；胶印设备、单张给纸 / 卷筒给纸胶印机、数码印刷设备、喷墨打印机 / 大幅面喷墨打印机、柔版印刷机、凹版印刷机、瓦楞纸印刷及设备、标签印刷设备及机械、纸张加工设备、覆膜机、烫金机、上光压光、包装加工、纸盒类加工设备、模切机、糊盒机、贴窗机、激光切割机、模切清废机、纸面处理设备等。

电话： 0755-23547123、0755-23547126

传真： 0755-82326252

邮箱： plp@adsale.com.hk、zhouxx@fairwindow.com.cn

官网： www.printingsouthchina.com

2025 第 31 届中国国际包装工业展览会

时间： 2025/3/4—2025/3/6

城市： 广州

地点： 中国进出口商品交易会展馆 B 区

主办： 雅式展览服务有限公司

行业： 印刷包装

面积： 150000m²

内容：成套智能包装解决方案、一次包装机械、二次包装机械、产品标识、塑料包装制造机械、包装容器制造机械、智慧物流装备及系统、软包装机械设备、包装辅助配套设备等。
电话：0755-82326251
传真：0755-82326252
邮箱：sinopack@adsale.com.hk
官网：www.chinasinopack.com

2025 中国国际标签印刷技术展览会

时间：2025/3/4—2025/3/6
城市：广州
地点：中国进出口商品交易会展馆 A 区
主办：中国对外贸易中心集团有限公司、雅式展览服务有限公司
承办：中国对外贸易广州展览有限公司、雅式展览服务（深圳）有限公司
行业：印刷包装
面积：45000m^2
内容：标签印刷设备、标签印刷材料、标签印后设备、标签印刷服务及配套、智能标签及解决方案、标签仿伪技术、安全方案及应用、标签印刷配件及其他。
电话：0755-23547123、0755-23547126
传真：0755-82326252
邮箱：plp@adsale.com.hk、zhouxx@fairwindow.com.cn
官网：www.sinolabelexpo.com

中国（广州）国际包装制品展览会

时间：2025/3/4—2025/3/6
城市：广州
地点：中国进出口商品交易会展馆 B 区
主办：雅式展览服务有限公司
行业：印刷包装
内容：包装制品、包装材料、物流包装材料、创新包装材料等。
电话：0755-82326251、0755-82326252
官网：www.packinno.com

2025 广州国际婴童及玩具博览会（IBTE）

时间：2025/3/5—2025/3/7
城市：广州
地点：中国进出口商品交易会展馆 C 区
主办：中国轻工工艺品进出口商会、中国对外贸易广州展览有限公司、广东潮域展览有限公司
行业：妇婴用品
面积：50000m^2
内容：玩具、孕婴童服鞋饰、孕婴童食品、孕婴童用品等。
电话：400-873-9998
官网：www.ibtefair.com

2025 第 9 届广东国际水处理技术与设备展览会

时间：2025/3/5—2025/3/7
城市：广州
地点：广州保利世贸博览馆
主办：上海荷瑞会展有限公司、中国膜工业协会、中国仪器仪表行业协会、英富曼会展有限公司
承办：青岛阿迪埃脱盐中心
行业：节能环保
面积：36000m^2
内容：污水 / 废水处理设备及配套、膜及膜配件、市政工程及水生态治理、仪器仪表、净水等。
电话：400-665-3755
官网：www.watertechgd.com

2025 第 9 届广东国际泵管阀展览会

时间：2025/3/5—2025/3/7
城市：广州
地点：广州保利世贸博览馆
主办：上海荷瑞展览有限公司、英富曼会展
行业：泵阀管道
面积：36000m²
内容：泵、阀门、智能供水设备、管道、管接件、泵阀配套产品、污水成套设备等。
电话：021-33231323
传真：021-33231366
邮箱：sales@flowtechgd.com
官网：www.flowtechgd.com

2025 第四届 IBTE 广州国际婴童及玩具博览会

时间：2025/3/5—2025/3/7
城市：广州
地点：中国进出口商品交易会展馆（广交会展馆）
主办：中国轻工工艺品进出口商会、中国对外贸易广州展览总公司
承办：广东潮域展览有限公司
行业：礼品玩具及宠物用品
面积：35000m²
内容：奶瓶、奶嘴、吸奶器等哺乳用品；纸尿裤、湿纸巾等卫生用品；沐浴露、护肤霜等洗护用品；婴儿床单、婴儿枕等床上用品；奶粉盒、保温袋、背包等外出旅行用品；加热消毒器、榨汁机等电器用品；婴儿游泳池、婴幼儿防护用品、连锁加盟等。
电话：020-89128075 、010-87789056
官网：http://www.ibtefair.com/

2025 广州国际分析测试及实验室设备展览会暨技术研讨会

时间：2025/3/5—2025/3/7
城市：广州
地点：广州保利世贸博览馆
主办：广东省对外科技交流中心、广东国际科技贸易展览公司
承办：国药励展展览有限责任公司
行业：医疗及制药设备
面积：20000m²
内容：通用实验室仪器：计量称重仪器、显微镜和光学图像处理等仪器与设备等；生化仪器、生命科学及微生物检测仪器等。
电话：010-84556695
传真：010-62373998
邮箱：Jin.liu2@reedsinopharm.com
官网：http://www.chinalabexpo.com

2025 灵感香氛艺术周

时间：2025/3/8—2025/3/11
城市：广州
地点：灵感创新展馆
主办：灵感国际展览（广州）有限公司
承办：灵感国际展览（广州）有限公司
行业：文体娱乐
面积：30000m²
内容：香氛洗衣液、香氛洗发水、香氛沐浴露、香氛喷雾等；车载香水、香片、香囊、植物香包等。
邮箱：1621984726@qq.com

2025 中国广州国际美博会（CIBE）

时间：2025/3/10—2025/3/12
城市：广州
地点：中国进出口商品交易会展馆 A、B 区

主办：广州佳美展览有限公司
行业：美容美发
内容：日用护肤品、日用美发品、彩妆、香水、化妆用具、个人护理品、男士护理品、口腔护理品、孕婴童护理品、洗涤用品、全渠道洗护、护肤、化妆及美发工具等；专业美容品、医美、养生、养生产品 / 项目、香薰精油、美体内衣、美体塑形产品、美容仪器、美容院用品、美容院家具、生发养发产品、专业发品、发廊家具、美甲美睫纹绣美发产品 / 器材、连锁美甲店、大健康、产后修复、抗衰老、身体各部位护理等。
电话：15099983926

2025 中国（广州）国际家用医疗康复护理及福祉辅具展览会、2025 广州国际康复设备展览会

时间：2025/3/10—2025/3/12
城市：广州
地点：广交会展馆 C 区
主办：中国医院协会医疗康复机构分会、广东省康复医学会、广东省临床医学学会整合康复专委会等
承办：广州佳美金晔展览有限公司
行业：医疗及制药设备
面积：25000m^2
内容：康复设备、耗材及相关产品、辅助器具、假肢及矫形器、护理器具及用品、家用医疗产品等。
电话：020-66318831
邮箱：info@cantonrehacare.com
官网：www.cantonrehacare.com

2025 年第 8 届广州复合材料展览会

时间：2025/3/10—2025/3/12
城市：广州
地点：南丰国际会展中心
主办：广州复材展览有限公司
承办：广州复材展览有限公司
行业：其他设备 / 材料
内容：复合材料及辅料类：纤维及增强材料（碳纤 / 玻纤 / 玄武岩纤维 / 芳纶 / 天然纤维等），树脂（不饱和 / 环氧 / 乙烯 / 酚醛等），胶黏剂、各种助剂、填料、色料及预混料、预浸料、高分子材料等。
电话：020-82557080 / 82392022
传真：020-62619288
邮箱：info@compositesexpo.com
官网：www.compositesexpo.org

第 31 届门窗幕墙新产品博览会

时间：2025/3/11—2025/3/13
城市：广州
地点：广州保利世贸博览馆
主办：中国建筑金属结构协会
承办：广州城博建科展览有限公司
行业：建筑建材
面积：80000m^2
内容：系统门窗、型材隔热、幕墙材料、门窗幕墙五金、建筑结构胶、耐火 / 防火门窗、门窗幕墙设备等。
电话：400-860-7808
邮箱：allen.yu@informa.com
官网：www.windoorexpo.com

2025 亚洲园林景观产业博览会暨亚洲园林景观设计、设施及用品展

时间：2025/3/16—2025/3/18
城市：广州
地点：广州国际采购中心
主办：粤港经济合作交流促进会、广东鸿威国际会展集团
承办：广州市鸿威展览服务有限公司
行业：建筑建材
面积：40000m²
内容：园林景观规划设计、旅游规划设计、建筑设计、花园设计、别墅设计、体育场馆设计、高尔夫场馆设计、居家园艺设计及施工；户外设施、游乐场设备、休闲娱乐设备、无动力游乐设施、健身运动、水上乐园、儿童乐园等设备。
电话：400-902-992
邮箱：server@onezh.com

2025 第 55 届中国（广州）国际家具博览会（CIFF）

时间：2025/3/18—2025/3/21
城市：广州
地点：中国进出口商品交易会展馆、广州保利世贸博览馆
主办：中国家具协会、中国对外贸易中心集团有限公司、红星美凯龙家居集团股份有限公司、广东省家具协会、香港家私装饰厂商总会有限公司
承办：中国对外贸易广州展览有限公司
行业：家具家居
面积：850000m²
内容：民用家具、饰品家纺、户外家居等。
电话：020-89128061、18565802581
官网：www.ciff-gz.com

第 14 届中国广州定制家居展览会暨第 14 届中国广州轻高定展展览会

时间：2025/3/27—2025/3/30
城市：广州
地点：广州保利世贸博览馆
主办：广州博骏家居科技有限公司
行业：家具家居
面积：100000m²
内容：定制家居、衣柜、橱柜、门窗、厨房电器、智能家居、智能锁、智能晾衣架、卫浴、软装、设计、橱柜配件、衣柜配件、机械设备、装饰材料及其他。
电话：15112062344
邮箱：1758002481@qq.com
官网：www.chfgz.com

2025 中国广州国际家具生产设备及配料展览会

时间：2025/3/28—2025/3/31
城市：广州
地点：中国进出口商品交易会展馆（广交会展馆）
主办：德国科隆国际展览有限公司、中国对外贸易中心（集团）
行业：家具家居
面积：180000m²
内容：五金配件及部件、室内装饰材料及配件、软体家具生产机械、软体家具生产辅料及配件等。
电话：020-8755 2468
传真：020-8755 2970
邮箱：silvia.huang@koelnmesse.cn

2025HCE 广州国际健康产业博览会

时间：2025/4/9—2025/4/11
城市：广州
地点：保利世贸博览馆
主办：广州佰威国际展览有限公司
行业：健康养老
内容：营养及保健食品、中医养生理疗产品、氢产品及饮水健康、家用智慧医疗产品、健康管理、大健康产业园区、基地、保健品包装及生产设备等。
电话：13925006766
官网：http://www.hceexpo.com/

2025 第 11 届广州国际数码印刷、图文快印展览会

时间：2025/4/10—2025/4/12
城市：广州
地点：广州国际采购中心
主办：广州出版印刷行业协会数字印刷分会、广州环之球会展服务有限公司
承办：广州环之球会展服务有限公司
行业：印刷包装
内容：数码印刷、图文办公设备数字印刷系统、数码印刷机、彩色复印机、黑白复印机、工程复印机、蓝图机、晒图仪、绘图仪、叠图机、扫描仪、多功能一体机、喷墨打印机、大幅面打印机、数码打样机，写真机、其它数字印刷商用设备图文印后设备胶装机、其它印后加工设备相关配件及耗材相关齿轮等
电话：020-29166239
邮箱：hzqexpo@163.com

2025 第八届广州国际高彬宠物展

时间：2025/4/11—2025/4/13
城市：广州
地点：广州保利世贸博览馆
主办：北京华强国际展览有限公司、高彬国际展览集团
承办：广东高彬国际展览有限公司
行业：礼品玩具及宠物用品
面积：30000m^2
内容：宠物食品：宠物粮食、宠物零食、宠物食品添加剂、生产设备及包装技术等；宠物用品：服饰、窝垫、美容洗护、项圈、牵引绳、宠舍、猫窝、背包、玩具、食具、推车、训导智能用品、卫生用品、小宠用品、爬宠用品、鸟类用品、马术用品等；宠物医疗：保健品、药品、处方粮、手术及医疗器械、疫苗、生物制品、试纸等；水族产品：水族箱、水族造景、增氧设备、加热棒、照明灯具等；活体宠物：各种宠物狗、猫、貂、仓鼠、兔、鸟、等活体宠物；相关机构：APP、宠物连锁机构、宠物连锁医院、俱乐部、协会、媒体、教育机构等。
电话：4008220658
邮箱：gaobinchina@163.com
官网：http://www.petshow.cn.com/

2025 第四届广州采购交易会

时间：2025/4/14—2025/4/16
城市：广州
地点：广州保利世贸博览馆
主办：广州市保利锦汉展览有限公司等
行业：电商和交易会
内容：手工具、防爆工具、汽保工具、园林工具、工具箱包、量具、DIY 工具等、电动工具、电动工具配件、发电机等。

电话：020 8989 9621
官网：www.sourcingfairs.com

2025 广州国际口腔清洁护理用品展览会

时间：2025/4/15—2025/4/17
城市：广州
地点：广州南丰国际会展中心
主办：中国口腔清洁护理用品工业协会、上海日用化学品行业协会、上海日用品行业协会、江苏省牙刷行业协会、汕头市牙刷行业协会
承办：上海迎河展览服务有限公司
行业：医疗及制药设备
面积：12000m²
内容：日常清洁护理产品：牙刷、牙膏、牙粉、牙贴、牙线、牙洁素、漱口水、口腔喷剂、口香糖、电动牙刷、冲牙器等电子产品、相关配套产品等；口腔美容护理产品及服务：美牙仪、纳米贴面、超瓷贴面、全瓷牙、隐形矫正、美容冠美牙、齿间刷、正畸牙刷、牙套等正畸用品、水疗牙齿护理器、口腔膏、各类功效凝膏、口腔清洁水、口腔溃疡喷剂与贴膏、假牙清洁片等；相关原辅材料：牙膏用磨擦剂、活性剂、增稠剂、保湿剂、实用色素、香精香料等各种原材料；产品包装与设备：牙膏牙刷等口腔清洁护理产品生产设备、包装设备、包装材料及新技术等。
电话：18512179351
邮箱：oralcare-marketing@yingheexpo.com
官网：http://www.spcexpo.com.cn/index.asp

2025 第 137 届中国进出口商品交易会（广交会第一期）

时间：2025/4/15—2025/4/19
城市：广州
地点：中国进出口商品交易会展馆（广交会展馆）
主办：中华人民共和国商务部、广东省人民政府
承办：中国对外贸易中心
行业：综合类
面积：1550000m²
内容：电子消费品及信息产品、家用电器、汽车配件、照明产品、电子电气产品、五金、工具。
电话：4000-888-999
邮箱：info@cantonfair.org.cn
官网：www.cantonfair.org.cn

2025 广州国际个护美健电器展览会

时间：2025/4/15—2025/4/17
城市：广州
地点：南丰国际会展中心
主办：上海迎河展览服务有限公司
行业：计算机通信及电子设备
面积：12000m²
内容：美容护理电器：美容仪、洁面仪、导入导出仪、黑头仪、蒸脸器、补水仪、美眼仪、瘦脸仪、吸痘仪、除皱仪等；美发理容电器：电吹风、理发器、直/卷发器、电动剃须刀、脱毛仪、剃毛器、电动修眉器等；按摩保健电器：按摩器、护眼仪、筋膜枪、颈椎按摩仪、按摩椅。
电话：021-64512629
传真：021-64516467
邮箱：3497313476@qq.com
官网：http://www.spcexpo.cn/

2025 第 51 届广州（锦汉）家居用品及礼品展

时间：2025/4/21—2025/4/27
城市：广州
地点：广州保利世贸博览馆
主办：广州市保利锦汉展览有限公司
承办：广州市保利锦汉展览有限公司
行业：礼品玩具及宠物用品
面积：85000m²
内容：家居饰品系列灯具；相框，海报和版画；当代艺术品；室内装饰品；客厅家具；餐厅家具；卧室家具；户外家具等。
电话：020-8989 9608
传真：020-8989 9111
邮箱：info2@jinhanfair.com
官网：www.jinhanfair.com

2025 第 137 届中国进出口商品交易会（广交会第二期）

时间：2025/4/23—2025/4/27
城市：广州
地点：中国进出口商品交易会展馆（广交会展馆）
主办：中华人民共和国商务部、广东省人民政府
承办：中国对外贸易中心
行业：综合类
面积：1550000m²
内容：日用陶瓷、家居用品、餐厨用具、家居装饰品、节日用品、礼品及赠品、玻璃工艺品、工艺陶瓷、钟表眼镜、园林用品、编织及藤铁工艺品、建筑及装饰材料、卫浴设备、家具。
电话：4000-888-999
邮箱：info@cantonfair.org.cn
官网：www.cantonfair.org.cn

2025 第 137 届中国进出口商品交易会（广交会第三期）

时间：2025/5/1—2025/5/5
城市：广州
地点：中国进出口商品交易会展馆（广交会展馆）
主办：中华人民共和国商务部、广东省人民政府
承办：中国对外贸易中心
行业：综合类
面积：1550000m²
内容：家用纺织品、地毯及挂毯、男女装、内衣、运动服及休闲服、裘革皮羽绒及制品、服装饰物及配件、纺织原料面料、鞋、箱包、食品、体育及旅游休闲用品、医药保健品及医疗器械、宠物用品、浴室用品、个人护理用具、办公文具、玩具、童装、孕婴童用品。
电话：4000-888-999
邮箱：info@cantonfair.org.cn
官网：www.cantonfair.org.cn

2025 第 15 届亚太地坪展

时间：2025/5/8—2025/5/10
城市：广州
地点：广州保利世贸博览馆
主办：广东鸿威国际会展集团有限公司
承办：广东鸿威国际会展集团有限公司
行业：建筑建材
面积：50000m²
内容：硬地丙烯酸、弹性地材、水性聚氨酯、硅 PU 材料、塑胶运动地板、涂料、聚氨酯、弹性丙烯酸、钢纤维、固化剂，封闭剂、砂浆、颜料、色粉、地坪胶、环氧树脂、地坪砂等。
电话：4006-258-268
传真：020- 36657099

2025 第十七届中国（广州）国际集成住宅产业博览会暨建筑工业化产品与设备展

时间：2025/5/8—2025/5/10
城市：广州
地点：广州保利世贸博览馆
主办：中国贸促会建设行业分会集成建筑委员会、绿色装配式农房产业技术创新战略联盟、广东省钢结构协会
承办：广东鸿威国际会展集团有限公司
行业：建筑建材
面积：50000m²
内容：预制混凝土结构预制构件 (PC) 生产设备、预应力拉筋设备；预制结构连接件、预埋件及配件；混凝土化学品；成型工具；预制构件支撑体系；建筑模板、脚手架及安装系统；施工电梯、高空作业车、现代化运输车辆及装备等。
电话：400-902-992
邮箱：service@gzhw.com

2025 第 19 届广州国际台球及配套设施展

时间：2025/5/10—2025/5/12
城市：广州
地点：中国进出口商品交易会展馆 (广交会展馆)
主办：广东鸿威国际会展集团有限公司
行业：文体娱乐
面积：40000m²
内容：台球桌、台球杆、台球板（石板）、台球布、台球、球杆袋、计分器、皮头、巧克、专用手套、台球灯、台球篓、三角架、球台五金配件等、桌上足球、空气球台、沙狐球、开伦、乒乓、室内高尔夫、飞镖、台球竞技、游戏桌、扑克桌、电玩系列、酒吧用品等。
电话：400-625-8268
官网：www.gbechina.com

2025 亚洲 VR&AR 博览会暨高峰论坛

时间：2025/5/10—2025/5/12
城市：广州
地点：中国进出口商品交易会展馆（广交会展馆）
行业：计算机通信及电子设备
内容：VR/AR 硬件设备、VR/AR 技术、VR/AR 系统设备、VR 生产设备及零配件、VR/AR 软件、VR/AR 娱乐、VR/AR 安全科普系列、VR/AR 教育、VR/AR 房产家居、VR/AR 应用解决方案、元宇宙、智能化视觉设备、数字展览展示技术、数字内容展示等。
电话：400-625-8268
官网：www.vrarfair.com

2025 亚洲游艇展（春季）

时间：2025/5/10—2025/5/12
城市：广州
地点：中国进出口商品交易会展馆 (广交会展馆)
主办：广东省游艇行业协会
承办：广东鸿威国际会展集团有限公司
行业：船舶和轨道等交通
内容：船艇、船艇设备及配件、水上运动、其他服务等。
电话：13710285337
传真：020-36657099
邮箱：461093903@qq.com

2025 年广州国际治金工业展览会

时间：2025/5/10—2025/5/12
城市：广州

地点：中国进出口商品交易会展馆（广交会展馆）
主办：广州巨浪展览策划有限公司
承办：广州巨浪展览策划有限公司
行业：工业机械
内容：大型钢铁企业形象展示、钢铁冶炼技术及工艺、热轧带钢、冷轧带钢、光亮带钢、热镀锌带钢、彩钢带、弹簧钢带、不锈钢带、马口铁、型材及H型钢、棒材及合金钢、特殊钢、各种模具钢、金属加工机械、金属材料试验机、金属测试设备、抛光设备、冶金锯片、各种切削工具等。
电话：020-38620782
邮箱：julang@julang.com.cn

2025 第二十八届中国烘焙展览会（广州）

时间：2025/5/10—2025/5/12
城市：广州
地点：中国进出口商品交易会展馆（广交会展馆）
主办：广州博泓国际展览有限公司、北京中连鼎和烘焙食品技术有限公司
承办：广州博泓国际展览有限公司
行业：食品饮料
内容：相关烘焙业产品、专用面粉、预拌粉、冷冻面团、淀粉、土豆制品；馅料、果料、果仁、果脯、水果罐头等月饼、糕点辅料等。
电话：010-65801456
传真：010-83678792
邮箱：cnbaking@126.com
官网：www.baking-china.com

2025 广州国际连锁加盟展览会

时间：2025/5/10—2025/5/12
城市：广州
地点：中国进出口商品交易会展馆（广交会展馆）
主办：广东省连锁经营协会、广州连锁经营协会、上海博华国际展览有限公司
承办：上海博华国际展览有限公司
行业：连锁加盟
面积：150000m^2
内容：连锁加盟板块：中式餐饮、西式餐饮、时尚饮品、特色名吃、休闲食品、餐饮设备、包装材料、一站式开店、餐饮供应链、预加盟专区；餐饮空间板块：餐厅家具、商业空间设计、家装连锁等。
电话：020-32278821
传真：020-8667 9396
邮箱：fggle@imsinoexpo.com
官网：www.jmgle.com

2025 亚洲乐园及景点博览会、亚洲旅游景区装备博览会

时间：2025/5/10—2025/5/12
城市：广州
地点：中国进出口商品交易会展馆（广交会展馆）
主办：中国文化娱乐行业协会、广东省对外经济合作企业协会、粤港经贸合作交流促进会
承办：广东鸿威国际会展集团有限公司
行业：文体娱乐
面积：130000m^2
内容：成人电玩、模拟机、彩票机、娃娃机、礼品机、篮球机、点唱机；亲子乐园、扭蛋机、电瓶车、摇摆机、盲盒机、摊

位机、卡片机、淘气堡、DIY、积木、动漫周边；乐园管理系统、支付系统、自动售币机、存币机、数币机、消毒机等。

电话： 400-902-992

传真： 020-36657099

2025 鸿威世界数字显示与元宇宙生态博览会暨第 9 届世界 VR&AR 展

时间： 2025/5/10—2025/5/12

城市： 广州

地点： 中国进出口商品交易会展馆（广交会展馆）

主办： 广东鸿威国际会展集团有限公司

承办： 广东鸿威国际会展集团有限公司

行业： 高新材料 / 技术

面积： 50000m²

内容： 液晶材料、OLED 材料、量子点材料、柔性显示材料、透明显示材料、纳米材料、高亮度投影灯泡材料、特殊光学镀膜材料等。精密涂布设备、曝光设备、刻蚀设备、检测设备、清洗设备、封装设备、高精度光学镜片加工设备、专业的投影光机调试设备、大型投影系统组装检测设备等。

电话： 400-902-992

2025 第 20 届亚洲泳池 SPA 博览会

时间： 2025/5/10—2025/5/12

城市： 广州

地点： 中国进出口商品交易会展馆 (广交会展馆)

主办： 广东省沐浴休闲协会、广东省水处理技术协会、广东鸿威国际会展集团有限公司

承办： 广东鸿威国际会展集团有限公司

行业： 文体娱乐

面积： 30000m²

内容： 泳池设备类、SPA 温泉水疗沐浴类、SPA 池桑拿类、水上乐园类、水景喷泉类、热水及水处理类。

邮箱： 471061580@qq.com

官网： www.poolspabathchina.com

2025 中国国际跨境电商交易博览会 (ICBE)

时间： 2025/5/13—2025/5/15

城市： 广州

地点： 广州保利世贸博览馆

主办： 广东省电子商务协会、香港扩展集团

承办： 上海扩展展览服务有限公司、蜂俱网、海圈网

行业： 电商和交易会

面积： 100000m²

内容： 跨境电商进出口品牌和生产厂家、跨境平台、跨境服务商、全国 132 个综试区、产业基地、园区等。

电话： 189 2527 2080

邮箱： cetblh@163.com

官网： www.snrezlh.com

2025 粤港澳大湾区（广州）智慧交通产业博览会

时间： 2025/5/14—2025/5/16

城市： 广州

地点： 保利世贸博览馆

主办： 广东省交通运输协会

承办： 广东北展国际展览有限公司

行业： 物流仓储

面积： 60000m²

内容： 信息化运营管理、综合技术解决方案、网络安全、车路协同、智慧监控、供配电与防雷、北斗导航暨自动驾驶等。

电话： 16601295292

邮箱：hngjzhjtcyblh@163.com
官网：http://www.hnzbh.net/

2025 粤港澳大湾区（广州）智慧港口暨智慧港航展览会

时间：2025/5/14—2025/5/16
城市：广州
地点：保利世贸博览馆
主办：广东省港口协会、广东省交通运输协会、广东省船东协会、山东省港航协会、上海港口行业协会、天津市港口协会、广州港集团有限公司等
承办：广东北展国际展览有限公司、广州北展文化传媒有限公司
行业：物流仓储
内容：港口信息化设备、港口安全设备、港口机械设备、港口运输设备、港口（技术）服务等。
电话：15538009653
官网：http://www.zhgkzh.com/index.asp

2025 粤港澳大湾区（广州）公路建设与养护产业展览会暨 2025 粤港澳大湾区（广州）桥梁与隧道技术展览会

时间：2025/5/14—2025/5/16
城市：广州
地点：保利世贸博览馆
主办：广东省交通运输协会、广东省交通集团、广东省公路学会、广东省交通集团、广东沥青混凝土供应链协会、粤港澳交通基础设施创新联合实验室
承办：广东北展国际展览有限公司
行业：物流仓储
内容：交通成果、智慧公路、公路建设养护材料、筑路设备、养护设备、沥青路面再生设备、检测试验仪器、公路桥梁与隧道、交通工程安全设施。
电话：18616576608
邮箱：2359165595@qq.com
官网：https://www.gbajtjs.com/index.asp

2025 广州国际鞋机鞋材皮革工业展

时间：2025/5/14—2025/5/16
城市：广州
地点：南丰国际会展中心
主办：广东省皮革协会、广州广旅展览策划有限公司
承办：广州广旅展览策划有限公司
行业：皮革鞋包
内容：鞋机、鞋材、鞋类配件、皮革、合成革（PU/PVC）、皮革化工、真皮、原材料、五金配饰；制鞋机械、箱包皮具机械、缝制设备、印花设备、激光切割设备等相关配套产品。
电话：020-38810639
传真：020-87584363
邮箱：3337838625@qq.com
官网：www.slfchinafair.com

第 33 届广州国际鞋类、皮革及工业和设备展览会

时间：2025/5/15—2025/5/17
城市：广州
地点：中国进出口商品交易会展馆 D 区
主办：显辉国际展览有限公司、广州市显辉展览服务有限公司、广东鞋业厂商会
行业：皮革鞋包
内容：制鞋机械、制革机械、合成皮革机械、皮具机、纺织机械、3D 打印设备、自动化设备；皮革、成衣皮、家私皮、合成

皮革、原皮料、鞋材、化工、配件 / 辅料等。

电话： 020-83631061

传真： 020-83631063

邮箱： toprepute@toprepute.com.cn

官网： www.toprepute.com.cn

2025 广州酒店餐饮业博览会暨粤港澳大湾区预制菜产业展（CRE）

时间： 2025/5/15—2025/5/17

城市： 广州

地点： 中国进出口商品交易会展馆 B 区

主办： 广东省餐饮服务行业协会、广东省团餐配送行业协会

承办： 广州市浩联展览有限公司

行业： 食品饮料

面积： 80000m^2

内容： 品牌企业、食材供应链、包装设备及冷链物流等。

电话： 18928864573

传真： 020-82006397

邮箱： haolian168@126.com

官网： www.chcex.com

2025 第五届大湾区国际橡塑技术展览会

时间： 2025/5/15—2025/5/17

城市： 广州

地点： 中国进出口商品交易会展馆（广交会展馆）

主办： 中联橡胶股份有限公司

承办： 中联橡胶股份有限公司

行业： 化工产品

内容： 橡胶机械（橡胶产品制造和测试用成套设备、单机、模具及技术等）、橡胶化学品（各类橡胶用助剂、炭黑、白炭黑、其他填充剂等）、橡胶和骨架材料（天然橡胶、合成橡胶、骨架材料、聚氨酯、氟硅有机材料、再生胶及胶粉、混炼胶及半成品、热塑性弹性体等）、轮胎和非轮胎橡胶制品（轮胎、胶带、胶管、汽车及工程用橡胶制品、胶鞋及其他橡胶制品等）、橡胶循环利用（废轮胎破碎粉碎设备、再生橡胶及其制备设备、轮胎翻新及热裂解设备、实验检测设备及橡胶助剂等）。

电话： 010-53779792

传真： 010-53779608

邮箱： gba@chrubber.com

官网： www.rubbertech-gba.com

2025 第 16 届广州酒店餐饮业博览会

时间： 2025/5/15—2025/5/17

城市： 广州

地点： 中国进出口商品交易会展馆（广交会展馆）

主办： 广东省餐饮服务行业协会、广东省团餐配送行业协会

承办： 广州市浩联展览有限公司

行业： 酒店用品

内容： 冰鲜肉、分割肉及肉制品调理食品、综合预制菜、预制食材、预制菜设备、方便主食、复合调味品、速冻食品、自热食品、即食食品、包装设备及冷链物流等;冷冻 / 冰鲜 / 鲜活海鲜水产、干制品、水产调理食品及深加工制品生鲜及冷链配送技术、相关设备等。

电话： 020-89637162

传真： 020-82006397

邮箱： haolian168@126.com

官网： chcex.com

GITF2025 年第三十三届广州国际旅游展览会

时间：2025/5/15—2025/5/17
城市：广州
地点：中国进出口商品交易会展馆（广交会展馆）
主办：汉诺威米兰展览 (上海) 有限公司
承办：汉诺威米兰展览 (上海) 有限公司
行业：文体娱乐
内容：1. 旅游联盟、旅游协会；2. 组团社、旅游批发商；3. 景点景区、主题公园；4. 其他旅游相关领域等。
电话：020-86266696
传真：020-86266690
官网：www.gitf.com.cn

2025 大湾区国际胶粘剂及密封剂展览会

时间：2025/5/15—2025/5/17
城市：广州
地点：中国进出口商品交易会展馆（广交会展馆）
主办：中国国际贸易促进委员会化工行业分会、中国胶粘剂和胶粘带工业协会
行业：化工产品
面积：20000m^2
内容：环氧胶、水性胶、热熔胶、压敏胶、聚氨酯胶、UV 胶、丙烯酸酯胶、瞬干胶、工程胶粘剂、灌封硅胶、底部填充胶、围堰填充胶、电子胶等胶粘剂产品，及其他粘接材料和解决方案等。
电话：010-64271495
传真：010-64205891
邮箱：314961410@qq.com
官网：http://www.chinaadhesive2000.com/

2025 广东国际艺术周

时间：2025/5/16—2025/5/19
城市：广州
地点：南丰国际会展中心
行业：文体娱乐
内容：各类美术作品：水墨、油画、丙烯、版画、水彩、综合材料、雕塑、影像、多媒体装置等。
电话：010-52336201
邮箱：art@ccartd.com
官网：http://ccartd.com/

2025（第二十届）广州国际纺织制衣及印花工业博览会

时间：2025/5/19—2025/5/21
城市：广州
地点：广州保利世贸博览馆
主办：香港浩瀚资讯传媒集团有限公司、浩瀚资讯（越南）有限公司、《纺织品印花杂志社》
承办：香港浩瀚资讯传媒集团有限公司
行业：纺织服饰
面积：45000m^2
内容：数码喷射印花系统、全自动 / 半自动 / 手动印花机、转移印花设备、平网印花机、圆网印花机、烘道、印花台板流水线、调浆设备、激光雕刻裁切设备，台面印花机等相关配件；智能缝前技术与设备、自动拉、断、铺布设备、自动化缝制裁剪设备、制动化刺绣设备、高性能整烫定性设备、自动缝合封包设备等。
电话：020-83587112
传真：020-83589272
邮箱：expo@allallinfo.com
官网：www.allallinfo.com

2025 第 34 届 Interwine 中国（广州）国际名酒展

时间：2025/5/20—2025/5/22
城市：广州
地点：中国进出口商品交易会展馆（广交会展馆）
主办：科通国际展览（广州）有限公司
承办：科通国际展览（广州）有限公司
行业：食品饮料
面积：30000m²
内容：进口酒展区：葡萄酒、烈酒、清酒、果酒、各国啤酒、低醇（无醇）饮品等；酒类用品展区：酒具、酒杯、酒类包装、恒温酒柜等。
电话：020-8428 3513
邮箱：marketing@interwine.org
官网：www.interwine.org

2025 中国（广州）国际物流装备与技术展览会

时间：2025/5/21—2025/5/23
城市：广州
地点：中国进出口商品交易会展馆 D 区
主办：汉诺威米兰佰特展览（广州）有限公司
行业：物流仓储
面积：65000m²
内容：仓储技术、叉车及配件、物流机器人（AGV）、输送分拣及配件、仓储与车间物流设备、物流包装、物流装载技术、起重设备、物流配送车辆、冷链物流、港航及航空物流设备等。
电话：020-89617180
传真：020-89617159
邮箱：info@chinalet.cn
官网：www.chinalet.cn

第二十九届中国国际医药工业展览会暨技术交流会

时间：2025/5/21—2025/5/23
城市：广州
地点：中国进出口商品交易会展馆
主办：中国食品药品国际交流中心、国药励展展览有限责任公司
行业：医疗及制药设备
面积：70000m²
内容：原料药设备、医药包装机械、环保与净化设备、制剂设备等。
电话：18616981016
官网：http://china-yt-expo.com/

2025 第 92 届中国国际医药原料药 / 中间体 / 包装 / 设备交易会

时间：2025/5/21—2025/5/23
城市：广州
地点：中国进出口商品交易会展馆 (广交会展馆)
主办：国药励展展览有限公司
承办：国药励展展览有限公司
行业：医疗及制药设备
内容：原料药、精细化工中间体、化工原料药用辅料、中药原料天然药物、食品及化妆品添加剂生物技术等。
电话：010-84556542

2025 第 90 届全国药品交易会（药交会）

时间：2025/5/21—2025/5/23
城市：广州
地点：中国进出口商品交易会展馆（广交会展馆）
主办：国药励展展览有限责任公司
承办：国药励展展览有限责任公司

行业：药品及原料
面积：100000m²
内容：中药饮片、中药材、新型中药饮片（中药配方颗粒、中药破壁饮片、精制饮片）等；中医药养生（中医养生馆、足浴足疗药浴产品、艾灸、中医药美容、中式药油及药膏、药膳、养生茶、养生酒）、中医特色诊疗及中医药设备（中医特色诊疗、中医馆、中医特色诊疗设备、中医器械中药设备）等。
电话：400-902-9920

2025 中国健康营养博览会（春季）

时间：2025/5/21—2025/5/23
城市：广州
地点：中国进出口商品交易会展馆（广交会展馆）
主办：国药励展展览有限责任公司
承办：国药励展展览有限责任公司
行业：健康养老
面积：40000m²
内容：营养素补充剂、进口膳食补充剂、进口健康食品；绿色食品、有机食品、绿藻产品、叶绿素产品、芦荟产品；药食同源、高端滋补品（燕窝、参茸、灵芝、虫草、铁皮石斛等），保健茶，保健酒等。
电话：400-902-9920

2025 春季中国（广州）国际茶业博览会

时间：2025/5/21—2025/5/25
城市：广州
地点：中国进出口商品交易会展馆（广交会展馆）
主办：中国茶叶流通协会、广东省茶业行业协会
承办：广州益武国际展览有限公司、广州益武茶博展览有限公司
行业：食品饮料
面积：40000m²
内容：茶叶；茶具；茶家具；茶饮料；茶食品；茶保健品；茶工艺品；茶主题旅游；茶包装及设计；茶叶采摘、制作、加工、包装机械；种茶、制茶、茶叶保鲜及贮藏新科技；茶叶专业市场；茶叶流通、经销、连锁、投资融资机构；茶社、茶馆、茶休闲企业；茶业媒体。
电话：13925050074
官网：www.teaexpo.cn

2025 潮宠展—广州站

时间：2025/5/23—2025/5/25
城市：广州
地点：中国进出口商品交易会展馆（广交会展馆）
承办：武汉宠视界会展有限公司、广州宠视界会展有限公司
行业：礼品玩具及宠物用品
内容：宠物食品：主粮、零食、食品添加剂、食品加工机械、食品包装等；宠物用品：服装、窝垫、笼舍、玩具、美容用品、洗护产品、训导用品等；活体宠物：犬、猫、兔、仓鼠、龙猫、貂、鸟、蜥蜴等活体动物等；食品药品：小动物相关药品、宠物食品、处方食品疫苗、生物制品、保健品、营养品等；医疗器械 / 设备：诊疗仪器、兽医器械、手术设备、手术台、保定笼等辅助器械；软件 / 信息：医院信息管理、诊疗管理软件、医疗专业书籍等。
电话：027-59220598
邮箱：839551966@qq.com
官网：http://www.poppetshow.com/

2025 广州国际房车与露营博览会

时间：2025/5/23—2025/5/25
城市：广州
地点：广州保利世贸博览馆
行业：汽车
内容：纯进口房车、国产房车、A 型房车、B 型房车、C 型房车、拖挂式房车、商务房车、越野房车、皮卡房车、豪车、商务车、新能源房车、底盘等。
电话：400-021-0886
邮箱：1318332205@qq.com
官网：www.lvfair.com

2025 第 22 届广东教育装备展览会

时间：2025/5/23—2025/5/25
城市：广州
地点：广州国际采购中心
主办：广东省教育装备行业协会
承办：深圳华富展览服务有限公司
行业：教育装备
面积：11000m^2
内容：教学仪器设备、实验室设备、信息化设备及软件、功能教室设备、音体美器材设施、文教图书、后勤设施装备、校园智慧照明方案、教育服务与培训资源、公共卫生及医疗健康设备、职教实训设备等。
电话：0755-83252009
官网：http://www.ceetshow.com

2025 第二十三届中国（广州）国际专业灯光、音响展览会

时间：2025/5/27—2025/5/30
城市：广州
地点：中国进出口商品交易会展馆（广交会展馆）
主办：广东科展国际展览有限公司、广州光亚法兰克福展览有限公司
承办：广东科展国际展览有限公司、广州光亚法兰克福展览有限公司
行业：光电照明
面积：230000m^2
内容：专业音响设备、系统及配件、舞台装饰材料、会议系统、电视及电台广播设备等。
电话：020-83561590、83604329
传真：020-83549078
邮箱：sound@ste.cn
官网：www.soundlight.cn

2025 第二十一届中国（广州）国际乐器展览会

时间：2025/5/27—2025/5/30
城市：广州
地点：中国进出口商品交易会展馆（广交会展馆）
主办：国家轻工业乐器信息中心、广东科展国际展览有限公司
承办：广东科展国际展览有限公司
行业：文体娱乐
面积：50000m^2
内容：钢琴和键盘乐器、弦乐器、打击乐器、电声乐器、民族乐器、管乐器等。
电话：020-83517101、83546339、83567322
传真：020-83549078
邮箱：music@ste.cn
官网：http://www.guangzhoumusic.cn

2025 第二十届广州国际纸展

时间：2025/6/3—2025/6/5
城市：广州
地点：广州保利世贸博览馆
主办：广东省造纸行业协会、广东省造纸行业工会联合会、山东省轻工机械协会
承办：广州市奥驰展览服务有限公司
行业：办公用品
内容：各类进口纸浆、纸张、制浆造纸装备及相关配套产品、造纸化学品等；制浆造纸机械、配件、辅助设备、仪器仪表、节能、环保及综合利用新技术及设备等。
电话：020-83392687
传真：020-83300152
邮箱：expoart@vip.163.com
官网：http://www.paperexpo.com.cn

2025 广州国际塑料橡胶及包装展览会

时间：2025/6/5—2025/6/7
城市：广州
地点：广州琶洲保利世贸博览馆
主办：上海励泰展览服务有限公司
承办：上海励纳展览服务有限公司、上海励泰展览服务有限公司
行业：化工产品
内容：橡塑机械设备、橡塑制品、橡塑原材料、包装机械、包装制品与材料等。
电话：18616057256
邮箱：sales@ufiexpo.com
官网：www.chinageit.com

2025 第 16 届广州国际营养及保健食品展览会

时间：2025/6/6—2025/6/8
城市：广州
地点：广州保利世贸博览馆
主办：广东省大健康产业协会
承办：重庆中博展览有限公司
行业：健康养老
面积：30000m^2
内容：保健食品、进口膳食补充剂、进口健康食品、健康食品 / 天然食品、功能饮料及功能水、特殊营养食品及特殊膳食、营养滋补品、口服美容产品、益生菌、乳粉、蜂产品及蜂产品相关服务等。
电话：021-51079282
邮箱：sales@fairmice.com
官网：www.fairmice.com

2025 中国（广州）天然植物提取及健康原料产业博览会

时间：2025/6/6—2025/6/8
城市：广州
地点：广州保利世贸博览馆
主办：广东省营养健康产业协会、广东省现代健康产业研究院
承办：广州励展会展有限公司
行业：健康养老
内容：水果提取物、植物、中草药提取物、海洋生物 / 动物提取物、矿物提取物、菌类提取物、抗氧化、防衰老提取物、饮料原料提取物、食品添加剂提取物、植物药提取物、功能食品原料、保健品等。
电话：400-9029-920

2025 第 36 届中国（广州）大健康产业交易博览会

时间：2025/6/6—2025/6/8
城市：广州
地点：广州保利世贸博览馆
主办：广东省大健康产业协会、广东省现代健康产业研究院
承办：广州励展会展有限公司
行业：健康养老
面积：60000m²
内容：食品原料、医药保健品原料、海洋生物动物提取物、植物提取物、膳食纤维、香料、益生菌、多酚、肽等。防护服、护目镜、红外测温仪、消毒液、医疗器械、医养健康等。智能穿戴产品，智能健康器械，智能餐具，智能家居系统，安防监测系统等。
电话：400-9029-920
邮箱：server@onezh.com

2025 广州国际建筑电气技术展览会

时间：2025/6/9—2025/6/12
城市：广州
地点：中国进出口商品交易会展馆（广交会展馆）
主办：广州光亚法兰克福展览有限公司
行业：建筑建材
内容：低碳智慧建筑及智慧供配电、全屋智能、音视频及影音集成、酒店智能化系统及产品等。
电话：020-36047680
邮箱：gy@abuilding.cn
官网：gebt.gymf.com.cn

2025 第三十届广州国际照明展览会（光亚展）

时间：2025/6/9—2025/6/12
城市：广州
地点：中国进出口商品交易会展馆（广交会展馆）
主办：广州光亚会展集团有限公司
承办：广州光亚会展集团有限公司
行业：光电照明
内容：电灯附件、电子零件及基材电灯附件；LED 封装器件；电子元器件；光学组件；量度仪器；检测仪器 LED 技术 LED 光源；电源、驱动及电子元器；特殊应用；LED 显示屏及标识灯具家用照明 / 室内照明；商业照明；工业照明；城市照明 / 建筑照明 / 户外照明。
电话：020-38251558
邮箱：gy@alighting.cn
官网：https://gile.gymf.com.cn

第 33 届广州国际大健康产业博览会 (IHE)

时间：2025/6/12—2025/6/14
城市：广州
地点：中国进出口商品交易会展馆
主办：中小企业合作发展促进中心、中国老龄事业发展基金会、世界中医药学会联合会、中关村健中慢病诊疗技术创新发展中心、中国老年保健协会等
承办：中小企业合作发展促进中心健康产业服务办、广州市亿帆展览服务有限公司
行业：健康养老
内容：保健食品及营养补充剂、肠道健康、医疗器械、抗衰美容、保健养生产品、大

健康产业园区、基地、中医药及滋补品、妇幼健康、智慧养老进口健康食品及用品、保健品包装及生产设备等。

电话：020-88521856

传真：020-88527871

邮箱：visitors@ihe-china.com

官网：www.ihe-china.com

第 33 届广州国际食品加工包装机械及配套设备展览会

时间：2025/6/12—2025/6/14

城市：广州

地点：中国进出口商品交易会展馆（广交会展馆）

主办：中小企业合作发展促进中心、广东省食品和包装机械行业协会、广州市亿帆展览服务有限公司、中国食品土畜进出口商会

承办：广州市亿帆展览服务有限公司

行业：食品加工设备

内容：食品加工机械、食品包装设备、食品饮料机械、包装材料、配套器材、包装印刷机械等。

电话：020-88521856

传真：020-88527871

邮箱：visitors@ihe-china.com

官网：www.spjxz.com

2025 第 24 届广州国际营养品健康食品展览会及有机健康博览会

时间：2025/6/12—2025/6/14

城市：广州

地点：中国进出口商品交易会展馆（广交会展馆）

主办：广州市亿帆展览服务有限公司

承办：广州市亿帆展览服务有限公司

行业：食品饮料

面积：50000m^2

内容：营养滋补品、营养补充剂、营养强化食品、运动营养食品、康复营养、保健食品、母婴食品、健康食品、蜂产品、功能食品等。

电话：13434225100

邮箱：1350708039@qq.com

2025 第 24 届广州国际生态农产品食品产业博览会

时间：2025/6/12—2025/6/14

城市：广州

地点：中国进出口商品交易会展馆（广交会展馆）

主办：中国食品土畜进出口商会、全国农村产业融合发展联盟、广东省食品流通协会、乡村振兴工作委员会

承办：广州市亿帆展览服务有限公司

行业：农林牧渔

面积：50000m^2

内容：具有代表性的各地绿色、生态等农产品、各地政府代表及主宾省产品、国家有机示范县 / 区、精准扶贫有机产品、地理标志性产品（宁夏枸杞、山茶油、五常大米、新疆大枣、乐陵小枣、霍山石斛、化州橘红、封丘树莓、西湖龙井、正阳花生等）。

电话：13535204453

传真：020-88527871

邮箱：861798067@qq.com

2025 华南国际电动车及零部件展览会、华南国际智慧交通产业与技术博览会

时间：2025/6/13—2025/6/15
城市：广州
地点：广州保利世贸博览馆
主办：广东省电动车商会
承办：广州道智展览有限公司
行业：自行车电动车摩托车
面积：30000m²
内容：电动自行车、电动摩托车、电动滑板车、新能源电动车、三轮车、休闲三轮车、特种电动车辆；电池、电机、控制器、充电器、轮胎 / 轮圈及零件、传动及操控零件、骑行装备；生产设备、智能制造设备、仓储设备；共享充电桩、共享换电柜、车辆物联网软硬件。
电话：020-37276219
邮箱：sceve2016@163.com
官网：www.scevexpo.com

2025 中国幼教公益论坛暨第十五届华南国际幼教产业博览会

时间：2025/6/13—2025/6/15
城市：广州
地点：广州保利世贸博览馆
承办：广州市奥驰展览服务有限公司
行业：教育装备
面积：22000m²
内容：幼儿园设计和装修、教材教具、特色课程、素质教育、幼教信息化、幼教装备等。
电话：020-83392687/83300252
传真：020-83300152
邮箱：expoart@vip.163.com
官网：www.kidsexpochina.com

2025BTE 第 9 届广州国际生物技术大会暨展览会

时间：2025/6/16—2025/6/18
城市：广州
地点：广交会展馆 B 区
主办：蛋白药研究会、广东省生物产业协会、广州医药行业协会、振威国际会展集团
承办：广州振威国际展览有限公司
行业：高新材料 / 技术
内容：实验室技术及设备、生物技术服务、医学检验及 IVD、工程技术装备、质量控制及安全、生物制药成分等。
电话：020-83953283
传真：020-83953200
邮箱：bte@zhenweiexpo.com
官网：https://www.bteexpo.com/

2025 国际（广州）涂料工业展览会（ICIE）

时间：2025/6/17—2025/6/19
城市：广州
地点：中国进出口商品交易会展馆（广交会展馆）
主办：广东省涂料行业协会、中涂联合国际会展（广州）有限公司
承办：中涂联合国际会展（广州）有限公司
行业：化工产品
面积：25000m²
内容：涂料 / 油墨 / 胶粘剂 / 密封剂生产原料、涂料生产、检测及包装设备、油墨产品、胶粘剂产品及密封材料、粉末涂料、绿色涂料、UV/EB 固化技术、工业环保及厂房清洁等。
电话：020-29193588
官网：www.coatexpo.cn
UFI 认证展会

2025 亚太国际工业涂料、粉末涂料与涂装展览会暨高峰论坛

时间：2025/6/17—2025/6/19
城市：广州
地点：中国进出口商品交易会展馆（广交会展馆）
主办：广东智展展览有限公司、广东省涂料与油墨行业协会、中涂联合国际会展(广州)有限公司
行业：化工产品
面积：25000m²
内容：粉末涂料、粉末涂装设备、前处理设备及材料、粉末涂料原材料、助剂及设备、粉末涂料生产设备及配套设备、检测设备及环保设备；水性工业涂料、汽车涂料、氟碳涂料、功能性涂料、地坪涂料、涂装工业及其它。
电话：20-29193588、29193589
传真：20-29193591
邮箱：coatexpo@126.com
官网：www.icpcexpo.com
UFI 认证展会

2025 国际（广州）工业水处理、废气治理技术展览会

时间：2025/6/17—2025/6/19
城市：广州
地点：中国进出口商品交易会展馆（广交会展馆）
主办：广东智展展览有限公司
承办：广东智展展览有限公司
行业：节能环保
面积：20000m²
内容：工业水处理、膜与水处理、废气治理技术、工业烟尘大气治理技术、室内空气净化、固体废弃物处理设备、环保节能、资源综合利用设备及技术、环境监测等。
电话：020-29193588
官网：www.epexpo.cn

第 18 届国际（广州）表面处理、电镀、涂装展览会

时间：2025/6/17—2025/6/19
城市：广州
地点：中国进出口商品交易会展馆（广交会展馆）
主办：广东智展展览有限公司、广东省电镀行业协会、广东省涂料与油墨行业协会、上海涂装行业协会
行业：工业机械
面积：15000m²
内容：机械式表面处理、涂料产品、预处理技术及电镀、真空镀膜、涂装工业、控制、分析及测试、环境保护、安全及个人保护设备、工程及服务等。
电话：020-29193588
邮箱：ex360122@126.com
官网：www.sf-expo.cn
UFI 认证展会

2025 第 39 届广州陶瓷工业展

时间：2025/6/18—2025/6/21
城市：广州
地点：广交会展馆 A 区
主办：中国轻工业联合会、中国建筑材料联合会、中国建筑卫生陶瓷协会、中国陶瓷

工业协会、中国国际贸易促进委员会建筑材料行业分会、广东新之联展览服务有限公司、北京建展科技发展有限公司

行业：工业机械

面积：80000m²

内容：陶瓷机械设备、陶瓷原辅料、陶瓷装饰材料、智能化数字化技术、工业机器人、绿色低碳技术、资源再生技术等。

电话：020-83276369

邮箱：ceramicschina@unifair.com

官网：www.ceramicschina.com.cn

2025 中国日用陶瓷技术装备及原辅料展览会

时间：2025/6/18—2025/6/21

城市：广州

地点：广交会展馆 A 区

主办：中国陶瓷工业协会、广东新之联展览服务有限公司

行业：工业机械

面积：80000m²

内容：日用陶瓷专用原辅料、装饰材料、耐火材料、耐磨材料、泥料制备系列设备、制模设备、成型设备、干燥设备、包装设备、其他配套设备及零配件、修坯设备、施釉印花设备、窑炉设备等。

电话：020-8327 6369 / 6389

邮箱：tablewaretech@unifair.com

官网：www.tablewaretech.com

2025 第 18 届中国广州国际环保产业博览会

时间：2025/6/25—2025/6/27

城市：广州

地点：中国进出口商品交易会展馆 B 区

主办：全国副省级城市环保产业协会（联盟）、广东省城市垃圾处理行业协会、广东省低碳企业协会、香港环境保护协会、澳门绿色环境保护协会、广州环境保护产业协会、广州博昌国际会展有限公司

行业：节能环保

面积：50000m²

内容：水处理、大气治理、固废处理、土壤修复、环境监测、综合治理及其他。

电话：020-87267388、020-87267688

传真：020-87272188

邮箱：ktb8@163.com

官网：www.cpiee.com.cn

2025 第十四届中国（广州）国际金融交易博览会（金交会）

时间：2025/6/27—2025/6/29

城市：广州

地点：中国进出口商品交易会展馆（广交会展馆）

主办：中国金融出版社有限公司、广州金融发展服务中心有限公司

承办：广州金交会投资管理有限公司、广州市国际展览有限公司

行业：电商和交易会

内容：1. 银行、证券、保险馆银行展区、证券、期货、基金展区、保险展区、集团展区、金融技术设备展区、金融咨询服务展区、金融配套服务展区、金融文化展区、地方金融展区。2. 区域金融交流与合作馆省、市、一行三局展区、国内金融合作交流展区、国际及港澳台金融展区、金融要素市场展区。3. 投资理财馆金融科

技展区、外汇展区、消费金融展区、海外资产配置区、贵金属、珠宝及艺术品收藏展区。

电话： 020-83396868、83343042

传真： 020-83186940

邮箱： gzife@gzife.com

官网： www.gzife.com

第二十届中国国际中小企业博览会

时间： 2025/6/27—2025/6/30

城市： 广州

地点： 中国进出口商品交易会展馆（广交会展馆）

主办： 工业和信息化部

承办： 广东省工业和信息化厅、广州市人民政府

行业： 综合类

面积： 100000m²

内容： 旨在为国内外中小企业构建一个“展示、交易、交流、合作”的平台。

电话： 400-0911-916

官网： https://www.cismef.com/zbh-cms/index.html

UFI 认证展会

第 27 届中国（广州）国际建筑装饰博览会

时间： 2025/7/8—2025/7/11

城市： 广州

地点： 广交会展馆 / 广州保利世贸博览馆

主办： 中国对外贸易中心集团有限公司、中国建筑装饰协会

承办： 中国对外贸易广州展览有限公司

行业： 建筑建材

面积： 400000m²

内容： 定制、系统、智能、设计、材艺等。

电话： 020-89128189

传真： 020-89128222

邮箱： cbd@fairwindow.com.cn

官网： www.cbdfair-gz.com

2025 第十五届广州遮阳门窗展览会

时间： 2025/7/8—2025/7/10

城市： 广州

地点： 广州国际采购中心

主办： 广州斯洛伽特展览策划有限公司

承办： 广州斯洛伽特展览策划有限公司

行业： 建筑建材

面积： 40000m²

内容： 建筑遮阳：遮阳板、铝百叶、中空百叶、车棚、凉亭、葡萄架、遮阳篷、遮阳伞、篷房、膜结构、户外家具、天棚帘、户外翻板百叶、卷帘门窗及相关配件、遮阳窗饰及加工设备、办公室隔断、百叶窗及配件等；门窗纱窗：铝合金门窗、铝木门窗、铝包木门窗等。

电话： 020-34781156、020-34780489、020-34780490

传真： 020-34781169

邮箱： sales@gzshading.cn

官网： http://www.gzshading.cn

2025 第七届广州国际防务与警备外贸展

时间： 2025/7/11—2025/7/12

城市： 广州

地点： 南丰国际会展中心

承办： 广州国防科技创新展组委会 / 百恩展览 Bayern Messe

行业：公共安全

内容：防务展区：陆海空天电等类端科技、先进制造、动力传动、雷达、通信、指挥控制、红外、电子产品、传感器、电子对抗、超音速、工控、光机电一体化、激光定向、机械外骨骼、火控、飞控、多媒体显示设备、网络安全、仿生、生物安全、先进计算、情报侦察、特种车辆、野战装备等；警备外贸展区：各类警备出口产品和技术；两用技术展区：各类军转民、民参军、军转军技术。

电话：020-3616 4735

邮箱：info@bayernmesse.com

官网：www.defenpolchina.com

2025 第 9 届广州国际高端医疗器械展览会

时间：2025/7/17—2025/7/19

城市：广州

地点：中国 · 广州空港博览中心

主办：中国医疗器械行业协会、上海江云会展有限公司

承办：中国医疗器械行业协会创新服务专业委员会、集众拓 (上海) 展览服务有限公司、广州江云会展有限公司

行业：医疗及制药设备

面积：50000m^2

内容：医学影像、智慧医疗信息技术、诊断治疗设备、手术器械、五官科医疗、骨科医疗、检验设备及体外诊断、新型医疗仪器和医用配套仪器、远程移动智能监护医疗、移动医疗、病房护理设备及器具、应急医疗设备、医疗高值耗材、医疗器械设计与制造、专用车辆、人体健康秤、医用门、家用医疗用品、辅助产品、医疗产业服务等。

电话：13701192397

邮箱：jiangyunexpo@126.com

官网：www.shw-expo.com

2025 第 9 届亚太国际洁净技术与设备展览会

时间：2025/8/8—2025/8/10

城市：广州

地点：广交会展馆 B 区

行业：其他设备 / 材料

面积：30000m^2

内容：洁净室设备、HVAC 系统、洁净室构架、洁净室用品、实验室设备、检测仪器仪表、物料供应、设计与认证等。

电话：4006-258-268

官网：http://www.clcte.com/

2025 世界电源产业博览会暨元宇宙供应链平台

时间：2025/8/8—2025/8/10

城市：广州

地点：中国进出口商品交易会展馆

主办：广东省粤港澳合作促进会、广东鸿威国际会展集团有限公司

承办：广东鸿威国际会展集团有限公司

行业：电力及新能源设备

内容：开关电源、电源适配器、LED电源、UPS电源；安防电源、高压电源、医疗电源、军用电源；电源设备变压器、电感器、工业用变压器、家电用变压器等。

电话：4006258268

2025 世界太阳能光伏产业博览会（广州国际太阳能光伏展）

时间：2025/8/8—2025/8/10
城市：广州
地点：中国进出口商品交易会展馆（广交会展馆）
主办：广东省太阳能协会、广东省粤港澳经贸合作促进会、广东鸿威国际会展集团有限公司
承办：广州市鸿威展览服务有限公司
行业：电力及新能源设备
面积：180000m²
内容：光伏电池生产商、电池组件生产商、电池组件安装商；蓄电池、充电器、控制器、转换器、记录仪、逆变器、监视器、支架 / 追踪系统、电缆等。
电话：400-902-992
邮箱：server@onezh.com
官网：http://gzgfz.cn/?about_25/

2025 第八届广州国际新型建筑模板脚手架及施工技术与设备展览会

时间：2025/8/14—2025/8/16
城市：广州
地点：中国进出口商品交易会展馆（广交会展馆）
主办：中国模板脚手架协会
承办：广州市博展展览有限公司
行业：建筑建材
面积：30000m²
内容：铝模板、铝塑模板、铝合金模板、Pvc 建筑模板、建筑胶合板、钢模板、塑料模板、竹木模板、木模板、竹胶合板、组合钢模板、钢塑模板、木塑模板、T 梁模板、墩柱、铝单板、钢竹模板等。
电话：020-38773656
传真：020-38771840
邮箱：bozhanstruggle@163.com
官网：www.ncpcexpo.com

2025 中国跨境电商交易会 （秋季）

时间：2025/8/15—2025/8/17
城市：广州
地点：中国进出口商品交易会展馆（广交会展馆）
主办：中国对外贸易中心集团有限公司、福建荟源国际展览有限公司、中国对外贸易广州展览有限公司
承办：中国对外贸易广州展览有限公司、福建荟源文化发展集团有限公司、福建米多多网络科技有限公司
行业：电商和交易会
面积：50000m²
内容：陶瓷制品、杯壶茶具、一次性餐厨用品、不锈钢制品、清洁用品、雨具、衣架、收纳用品、数码娱乐、手机及配套、音响、电源产品、电子安防；按摩椅、按摩床、足浴用品、眼部按摩仪、眼罩、护目镜、护眼仪、血压、血糖检测仪、口罩、电子体温表、家用心电图、健康检测仪等。
电话：400-902-992
邮箱：server@onezh.com

第九届中国国际养老健康产业博览会

时间：2025/8/22—2025/8/24
城市：广州
地点：广交会展馆 B 区

主办：广州博览会组委会办公室、广东跨采展览有限公司
承办：广东银龄健康产业股份有限公司
行业：健康养老
面积：50000m²
内容：老年视听产品、养老机构、养老地产、智慧养老、养老服务、康复护理等。
电话：020-38109036
官网：http://eldexpo.com/gz/overview
UFI 认证展会

2025 广州国际礼品及家居用品展览会

时间：2025/8/22—2025/8/24
城市：广州
地点：中国进出口商品交易会展馆（广交会展馆）
主办：上海国际礼品家居展组委会、上海雅辉展览有限公司、广州创尔森展览有限公司
承办：上海雅辉展览策划有限公司、广州创尔森展览有限公司
行业：礼品玩具及宠物用品
面积：20000m²
内容：家居用品、福利礼品、网红选品、商务礼赠品、促销品、礼品包装、数码电器、文创工艺品等。
电话：021-5976 7617
传真：021-5156 1778
邮箱：jiangtao@shyhzl.com.cn
官网：gz.cghe-expo.com

2025 第十届广州国际冷链产业博览会

时间：2025/8/22—2025/8/24
城市：广州
地点：中国进出口商品交易会展馆
主办：广东省物流行业协会、广州奥莎德展览服务有限公司
承办：广州奥莎德展览服务有限公司
行业：冷暖设备
内容：聚焦冷链技术装备及制冷技术、冷链仓储自动化、冷链运输装备、食材肉类食品及加工设备、包装技术等上下游全环节生态产业链。
电话：86-20-38896896
邮箱：osdexpo@126.com
官网：http://www.fle-china.com/

2025 广州国际电梯展览会

时间：2025/8/22—2025/8/24
城市：广州
地点：中国进出口商品交易会展馆（广交会展馆）
主办：广州广旅展览策划有限公司
承办：广州广旅展览策划有限公司
行业：建筑建材
内容：各类电梯成品及相关设备、电梯零部件及配件、电梯安装技术及相关设备、智慧停车升降产品、门禁产品、电梯新技术产品、电脑智能制造、同期会议论坛等。
电话：020-38810639
传真：020-87584363
官网：www.elevator-guangzhou.com

2025 广州国际汽车零部件及售后市场展览会（AAG）

时间：2025/8/27—2025/8/29
城市：广州
地点：广州保利世贸博览馆
承办：中国机械国际合作有限公司、国机智能科技有限公司、中国电器科学研究院有限公司。
行业：汽车
面积：70000m²
内容：部件及组件、机油、润滑油及燃料、改装用品等。
电话：010-8260 6773、6780
传真：010-82606789
邮箱：aag@sinomachint.com.cn
官网：www.aag.org.cn

2025 第 15 届中国发博会

时间：2025/9/2—2025/9/4
城市：广州
地点：广州保利世贸博览馆
主办：中国轻工工艺品进出口商会
承办：中国轻工工艺品进出口商会发制品分会、郑州汇卓展览策划有限公司
行业：美容美发
面积：40000m²
内容：发制品：发套、发块、接发发条、教习发、眼睫毛；发制品辅料、设备：化学纤维丝、发网等发制品生产类相关原材料、生产设备；发饰品：发夹、头花、发簪、发珠、发带、发环等头饰产品；发制品相关服务商：电商平台、支付平台、物流服务公司、电商咨询培训机构等；美发用品：洗发、护发、烫发、染发、造型等产品；美发工具：发剪、发梳、电吹风、电推剪、电夹板等产品；理容器材：洗头床、烫发机、理发椅、美发镜等产品。
电话：0371-65523866
传真：0371-65523770
邮箱：251070610@qq.com
官网：www.hairfair.com.cn

2025 第二十一届中国国际聚氨酯展览会

时间：2025/9/3—2025/9/5
城市：广州
地点：广州保利世贸博览馆
行业：化工产品
内容：聚氨酯原料及助剂；聚氨酯制品及半成品，聚氨酯泡沫制品、聚氨酯弹性体、CASE 类、聚氨酯胶粘剂等；聚氨酯机械设备；聚氨酯应用：复合材料、家电、汽车、合成革、保温材料等。
电话：010-88575061、88575010、88575137
传真：010-88575004
邮箱：songwei@wkexpo.com
官网：http://www.puchinashow.com.cn/

2025 第 11 届广州国际渔业博览会

时间：2025/9/11—2025/9/13
城市：广州
地点：中国进出口商品交易会展馆（广交会展馆）
主办：中国水产流通与加工协会、广东省水产流通与加工协会

承办：广州环球搏毅展览有限公司
行业：农林牧渔
内容：1、国际水产品展区：各种渔业水产品，海鲜活品、冻品、干货；水产深加工产品等；2、国内名特优水产品展区：名优水产品、渔业区域性公用品牌、地理标志水产品等；3、海洋牧场展区：涉及海洋（淡水）牧场建设、人工鱼礁建设、海洋牧场装备技术、远洋捕捞工具和设备、生态修复技术与装备、休闲渔业与设备；4、养殖动保、设备展区：水产养殖技术与设备、饲料、药品、水产综合利用技术与设备、休闲渔业设备等；5、预制菜及加工设备展区：各类拥有预制菜生产的加工生产企业、连锁餐企、速食、预制菜品、中央厨房及加工设备等各类产品。
电话：020-66319008
邮箱：info@chinafishex.com
官网：www.chinafishex.com
UFI 认证展会

2025 广州全球茶业交易博览会

时间：2025/9/11—2025/9/14
城市：广州
地点：中国进出口商品交易会展馆（广交会展馆）
主办：深圳市华巨臣国际会展集团有限公司
承办：深圳市华巨臣国际会展集团有限公司
行业：食品饮料
面积：40000m^2
内容：黑茶、红茶、绿茶、白茶、黄茶、青茶（含云南普洱茶、梧州六堡茶、湖南黑茶、四川藏茶、安溪铁观音、武夷岩茶、高山乌龙茶、西湖龙井、黄山毛峰、信阳毛尖、六安瓜片等地域名优茶叶）；茶深加工企业：茶类点心、加工茶与茶饮料、袋泡茶、茶工艺品、植物保健饮品。
电话：0755-82222201、4000-820-838
传真：0755-82361717
官网：www.goodtea.cc

2025 第六届广州国际智慧物业博览会

时间：2025/9/11—2025/9/13
城市：广州
地点：广州保利世贸博览馆
主办：广东省物业管理行业协会、广州市物业管理行业协会、广州旭杨国际展览有限公司
承办：广州旭杨国际展览有限公司
行业：高新材料 / 技术
面积：22000m^2
内容：1. 物业品牌展区：物业公司、房地产企业、各省市物业协会展团、中小型物业企业、新锐品牌等；2. 国际展区：国际物业企业、国际展团、国际游学等；3. 智慧科技展区：物联网、智慧城市、智慧社区、智能停车、智能楼宇、智能安防、智能家居、系统管理平台等；4. 机器人展区：消杀、清洁、安防、巡逻、护理、导引等物业服务型机器人产品。
电话：020-32644854
邮箱：xuyang@spmexpo.cn
官网：http://www.spmexpo.com

CITIE 2025 广东国际旅游产业博览会

时间：2025/9/12—2025/9/14
城市：广州
地点：中国进出口商品交易会展馆（广交会展馆）
主办：广东省文化和旅游厅

承办：广州广之旅国际旅行社股份有限公司
行业：文体娱乐
面积：30000m²
内容：（一）国际文化旅游馆境外目的地展区、航空邮轮展区、轻奢海岛展区、国际民俗文化体验展区等。（二）文旅融合馆境内目的地形象展区、智慧文旅展区、乡村振兴及“百千万工程”主题展区、大型文旅项目展区等。（三）文旅消费体验馆文旅惠民区、研学旅行展区、康养旅行展区、文创潮玩展区等。（四）粤潮城市生活季展区粤潮咖啡潮饮节、粤语文化展、美食嘉年华、房车露营及户外休闲展、粤潮青年派等。
电话：020-37436013、36553841
传真：020-3655 6821
邮箱：citie@gzl.com.cn
官网：www.gzlmice.cn

2025 第 9 届中国环博会广州展

时间：2025/9/17—2025/9/19
城市：广州
地点：广交会展馆 B 区
主办：中贸慕尼黑展览（上海）有限公司、广东省环境保护产业协会、中国环境科学学会
行业：节能环保
面积：30000m²
内容：水与污水处理、给水排水系统、固体废弃物处理处置、大气污染治理、污染场地修复、环境监测与检测、环境综合治理等。
电话：（021）2352 1038
邮箱：ieexpo@mm-zm.com
官网：https://gz.ie-expo.cn/

2025 第六届广州军民两用物资装备展览会

时间：2025/9/18—2025/9/20
城市：广州
地点：中国进出口商品交易会展馆（广交会展馆）
主办：全国工商联科技装备业商会、广州市军民融合产业联盟
承办：广州市瑞展展览有限公司
行业：综合类
内容：通信设备、指挥系统、仿真系统、信息系统集成及软件、智能制造装备、信息网络安全、电子专用设备及电子产品、电子元器件等；船舶工程展区船舶配套与设备、船舶设计与性能、船舶动力装置和辅助机械、船舶电气设备、智能设备和自动控制技术等。
电话：020-3877 3656
传真：020-3877 1840
邮箱：2498514613@qq.com
官网：www.gzjmcgexpo.com

2025 深圳国际自有品牌展暨新消费品展

时间：2025/9/25—2025/9/26
城市：广州
地点：广州保利世贸博览馆
主办：博罗那展览（上海）有限公司、广东省连锁经营协会
行业：电商和交易会
面积：20000m²
内容：食品、家居日用、美容个护、宠物用品、包装设计等。
电话：021-33683186
邮箱：marca@bfchina.net
官网：www.marcachinafair.com

2025 第 19 届广州国际服装供应链博览会（FEC）

时间：2025/9/25—2025/9/27
城市：广州
地点：广州琶洲国际采购中心
主办：中国国际贸易促进委员会商业行业委员会、企阳会展集团
承办：北京企阳国际展览有限公司、北京企星国际展览有限公司、天津星际展览服务有限公司
行业：纺织服饰
面积：30000m²
内容：服装定制、职业装 / 团服、服装贴牌 / 原创设计、流行服饰配饰、纺织面辅料、流行纱线、品牌内衣、时尚袜业等。
电话：022-83718198
传真：022-83717618
邮箱：xingjiexpo@126.com
官网：www.jn-tex.com

2025 中食展（广州）暨广州国际食品食材展

时间：2025/9/25—2025/9/27
城市：广州
地点：中国进出口商品交易会展馆（广交会展馆）
主办：商业发展中心、中国国际商会广州商会、广东省进口食品协会、星域世展展览（广州）有限公司
承办：星域世展展览（广州）有限公司、中国国际商会广州商会、上海合河会展集团有限公司、广州江南果菜批发市场经营管理有限公司
行业：食品饮料
面积：60000m²
内容：1. 预包装、休闲食品；2. 新鲜果蔬及绿色农产品；3. 进口食品、葡萄酒及烈酒；4. 高端饮品、咖啡及茶饮；5. 新鲜水产品及半成品等。
电话：020-83276765、83817917
官网：www.food2chinaexpo.com

2025 中国精准医疗产业博览会

时间：2025/9/26—2025/9/28
城市：广州
地点：保利世贸博览馆
主办：中国精准医疗产业博览会组委会、中国生命科学博览会组委会、广东省生物技术产业化促进会、广东省民营医院行业协会、深圳市医药行业协会、广东标杆会展有限公司
承办：广东标杆会展有限公司、广州领航会展有限公司
行业：医疗及制药设备
内容：肿瘤防治、精准医疗、病理、组学技术、医疗器械、分析与质量控制、再生医学、健康产业、医疗卫生等。
电话：020-82519906
传真：020-82398840
邮箱：cipme-china@163.com
官网：www.cipme-china.com

2025 中国生命科学大会暨 2025 中国生命科学博览会

时间：2025/9/26—2025/9/28
城市：广州
地点：广州保利世贸博览馆
主办：中国生命科学博览会组委会、中国精准医疗产业博览会组委会、广东省仪器仪表学会科学仪器专业委员会、广东标杆会展有限公司

承办：广东标杆会展有限公司
行业：高新材料 / 技术
内容：科研试剂、分子类生物试剂、细胞类生物试剂、通用化学试剂、高端化学试剂、蛋白类生物试剂、生物技术仪器设备、分子生物学服务、细胞生物学服务、干细胞技术服务、微生物学服务、免疫学服务、蛋白质学服务、生物芯片服务、实验动物服务、疫苗与新药研发外包服务、技术培训等。
电话：020-8251 9906
传真：020-8251 9917
邮箱：biaogan88@126.com
官网：www.clsc-china.com

2025 第十五届大湾区国际新能源汽车技术与供应链博览会

时间：2025/10/22—2025/10/24
城市：广州
地点：广州空港博览中心
主办：英佛会议展览（上海）有限公司
行业：汽车
面积：30000m^2
内容：新能源汽车整车及创新型零部件供应链、动力电池、驱动电机、汽车电控、氢燃料电池、充换电和配套设施、新能源汽车线束与连接器、新能源汽车热管理技术、自动驾驶、智能网联与汽车电子、测试测量与质量监控等。
电话：18652466660
邮箱：zhou@info-shanghai.com
官网：http://gba.neashow.com/

2025 第二十九届中国国际宠物水族展览会

时间：2025/11/13—2025/11/16
城市：广州
地点：中国进出口商品交易会展馆（广交会展馆）
主办：长城国际展览有限责任公司
承办：长城国际展览有限责任公司
行业：礼品玩具及宠物用品
面积：100000m^2
内容：猫狗食品、用品、服装、玩具、智能产品、训导用品；营养保健品、美容用品、医疗设备药品等。
电话：010-88102345、88102545
官网：www.cipscom.com

2025 第十二届广州国际汽车技术展览会

时间：2025/11/20—2025/11/22
城市：广州
地点：广州保利世贸博览馆
承办：广州嘉实沃森展览有限公司
行业：汽车
内容：电子零部件 / 材料、半导体、车载系统、测试工具、ADAS、软件硬件系统等；驱动系统、电机、变频器、转换器、零部件、材料、电池、充电器、制造设备、充电设施、线束线缆、线束加工设备等。
电话：020-3439 7221
传真：020-3439 7331
邮箱：admin@jswatsonexpo.com
官网：www.china-autotech.com

2025 秋季中国（广州）国际茶业博览会

时间：2025/11/20—2025/11/23
城市：广州

地点：中国进出口商品交易会展馆（广交会展馆）
主办：中国茶叶流通协会、 广东省茶业行业协会
承办：广州益武国际展览有限公司、广州益武茶博展览有限公司
行业：食品饮料
面积：40000m²
内容：茶叶；茶具；茶家具；茶饮料；茶食品；茶保健品；茶工艺品；茶主题旅游；茶包装及设计；茶叶采摘、制作、加工、包装机械；种茶、制茶、茶叶保鲜及贮藏新科技；茶叶专业市场；茶叶流通、经销、连锁、投资融资机构；茶社、茶馆、茶休闲企业；茶业媒体。
官网：www.teaexpo.cn

2025 第二十三届广州国际汽车展览会

时间：2025/11/21—2025/11/30
城市：广州
地点：中国进出口商品交易会展馆（广交会展馆）
主办：中国对外贸易中心、中国机械工业联合会、中国汽车工业协会、中国国际贸易促进委员会汽车行业分会
承办：中国对外贸易广州展览有限公司、广州汽车集团股份有限公司、中国汽车工程学会、广州联合展贸有限公司、中国国际贸易促进委员会广州市委员会
行业：汽车
面积：220000m²
内容：发动机系统、底盘系统、制动系统、行驶系统、转向系统、制动系统、车身系统、散热系统、排气系统、汽车电气、汽车玻璃、轮胎、轮毂等及混合动力等
电话：020-89268911
传真：020-89268965
官网：www.autoguangzhou.com.cn

2025 广州设计周

时间：2025/12/5—2025/12/8
城市：广州
地点：广州保利世贸博览馆
主办：广州设计周组委会
承办：广州设计周文化传播有限公司、广州市城博展览有限公司
行业：建筑建材
面积：180000m²
内容：围绕“设计 + 材料美学”、“设计 + 空间美学”、“设计 + 艺术美学”、“设计 + 潮流美学”、“设计 + 生活美学”五个美学领域举行数十个主内容策展。
电话：020-8908 0310
传真：020-8908 0319
邮箱：info@gzdesignweek.com
官网：www.gzdesignweek.com

2025 第三十一届广州酒店用品展览会

时间：2025/12/18—2025/12/20
城市：广州
地点：中国进出口商品交易会展馆（广交会展馆）
主办：广东佛兴英耀展览服务有限公司
承办：广东佛兴英耀展览服务有限公司
行业：酒店用品
面积：300000m²
内容：不锈钢餐具、竹木餐具、陶瓷餐具、玻璃餐具、料理用具、玻璃器皿；厨房炉灶、宴会餐炉、不锈钢厨具、电磁炉、快餐设备、烘焙设备、制冷设备、净水设备、

冷藏柜、保鲜柜、食品机械、洗碗机、制冰机、热水器、排风设备、环保设备、啤酒设备、油烟净化等；清洁及洗衣设备展区洗地机、抛光机、擦地机、电子打泡箱。

电话： 020-22173740

邮箱： xuzhenyue53@vip.163.com

官网： www.china-hotshow.com

东莞市

第 53 届国际名家具（东莞）展览会

时间： 2025/3/15—2025/3/19

城市： 东莞

地点： 广东现代国际展览中心

主办： 广东现代会展管理有限公司

承办： 香港家私协会、东莞名家具俱乐部、广东现代国际展览中心

行业： 家具家居

面积： 650000m²

内容： 单品家具、软装饰品、材料辅材、设计选材、整装定制等。

电话： 0769-85900111、0769-85980099

传真： 0769-85585780

邮箱： 3f@gde3f.com

官网： www.gde3f.com

2025CXPE 东莞印刷包装瓦楞彩盒技术博览会

时间： 2025/3/23—2025/3/25

城市： 东莞

地点： 广东现代国际展览中心

主办： 共赢汇展览集团有限公司

行业： 印刷包装

面积： 20000m²

内容： 印刷设备：胶印设备、单张给纸 / 卷筒给纸胶印机、凹版印刷机、数码印刷设备、柔版印刷机；印后加工设备：折页机、胶装机、锁线机、骑马装钉机、精装设备、纸张加工设备；包装设备：糊底机、模切机、糊盒机、礼盒机、上胶机、开槽机；印刷材料及软件：油墨 , 光油、橡皮布、版材、纸张 , 纸版、烫金材料、感光材料。

电话： 18250862633

官网： https://www.gyhcxpe.com/overview/

2025 大湾区国际智能纺织制衣工业设备展暨华南国际缝制设备展

时间： 2025/3/25—2025/3/27

城市： 东莞

地点： 东莞厚街广东现代国际展览中心

主办： 讯通展览公司、广东省缝制设备商会

行业： 纺织服饰

面积： 50000m²

内容： 辅料、辅助品、刺绣、编织、信息服务 / 杂志、圆筒针织、缝前、剪裁、横机针织、物流、统 / 吊挂系统、印花设备、企业信息管理系统、超声波设备、激光设备等。

电话： 020-87612356、020-87615755

传真： 020-87305903

邮箱： pc@paper-com.com.cn

官网： www.dtcshow.com

2025 大湾区国际智能鞋机鞋材工业设备展 (DFM2025)

时间： 2025/3/25—2025/3/27

城市： 东莞

地点： 广东现代国际展览中心

主办： 讯通展览公司

承办： 讯通展览公司

行业：工业机械
内容：鞋类机械、鞋材及辅料、箱包机械注塑设备、电脑辅助设备等。
电话：020-8761 2356、8761 5755
传真：020-8730 5903
邮箱：pc@paper-com.com.cn
官网：www.dfmshow.com

2025 第 25 届华南国际缝制设备展

时间：2025/3/25—2025/3/27
城市：东莞
地点：广东现代国际展览中心
主办：讯通展览公司
承办：上海讯展会议展览有限公司
行业：工业机械
面积：50000m^2
内容：缝纫设备、绣花机、激光设备、CAD/CAM、熨烫设备、商标印刷机、电脑绣花机、商标织机等。
邮箱：wangqili@xt-sh.com
官网：www.dtcshow.com

第九届中国国际食品及配料博览会暨第三届中国国际预制菜产业博览会

时间：2025/4/18—2025/4/20
城市：东莞
地点：广东现代国际展览中心
主办：中国国际贸易促进委员会农业行业分会
行业：食品饮料
面积：45000m^2
内容：国内外食材、粮油产品、调味品、预制菜、茶咖饮品、休闲食品，餐饮企业及产业链上下游所涉及的最新产品和技术。
官网：www.cifie-ccpit.com

2025 中国（东莞）切削工业装备博览会

时间：2025/5/23—2025/5/25
城市：东莞
地点：广东现代国际展览中心
主办：广东国量会展集团有限公司
行业：工业机械
面积：50000m^2
内容：切削设备、智能工厂附件、工量刃具等。
电话：0769-88996727、13712707956
官网：www.siieexpo.cn

2025 东莞国际机床展

时间：2025/11/11—2025/11/14
城市：东莞
地点：广东现代国际展览中心
主办：华机展组委会
行业：工业机械
内容：金属切削、金属成形、磨削工量具、机床附件、模具工业、智能工厂。
官网：https://www.jczmp.com/

佛山市

2025 第九届中国（广东佛山）国际塑料产业展览会

时间：2025/3/10—2025/3/12
城市：佛山
地点：潭洲国际会展中心
承办：北京国威国际展览有限公司、河南国威国际服务有限公司
行业：化工产品
内容：造粒机、吹膜机、流延机组、复合机组、塑料印刷机组、制袋机、制版设备、吸塑机组、检测设备、无纺布制袋机、无纺布印刷机组、打包机缠绕设备、印刷

机及各种包装自动化生产线等。

邮箱：hngwzl@126.com

官网：www.guoweizl.com

2025FME 佛山机床展

时间：2025/3/13—2025/3/15

城市：佛山

地点：潭洲国际会展中心

主办：上海华墨展览服务有限公司

承办：上海华墨展览服务有限公司

行业：工业机械

面积：40000m²

内容：线切割机床、微孔加工、雕刻机、打标机、液压压力机、闭式压力机、挤压机、数控转塔冲床、伺服曲柄压力机等。

电话：400-680-7799

邮箱：wangwenhao@huajizhan.net

2025 第三届中国国际佛山预制菜展览会

时间：2025/3/15—2025/3/17

城市：佛山

地点：广东佛山潭洲国际会展中心

主办：振威国际会展集团、广东潭洲振威会展有限公司

承办：广东潭洲振威会展有限公司

行业：食品饮料

面积：50000m²

内容：预制菜食材、预制菜调味品、预制菜成品、预制菜包装配套、预制菜食品机械、预制菜冷链物流等。

电话：13380527788

2025 佛山潭洲陶瓷展

时间：2025/4/18—2025/4/22

城市：佛山

地点：潭洲国际会展中心

主办：佛山陶联科技发展有限公司

承办：佛山陶联科技发展有限公司

行业：建筑建材

面积：120000m²

内容：岩板、大理石瓷砖、仿古砖、小砖、厚砖、外墙砖、马赛克、发泡陶瓷、绿能板、特色水磨石、陶瓷大板、防滑砖、瓷抛石、生态石家具建材软件配套等。

电话：0757-82562331

官网：http://www.uniceramics.com.cn/

UFI 认证展会

2025 第二十七届佛山茶业博会

时间：2025/4/24—2025/4/28

城市：佛山

地点：佛山市花卉世界展览中心

主办：广州市弘阳展览服务有限公司

承办：广州市弘阳展览服务有限公司

行业：食品饮料

面积：10000m²

内容：各种茗茶及茶叶制品；宜兴紫砂、景德镇陶瓷、茶具、茶设备和茶包装类；茶食品、茶饮品、工艺茶、茶疗品、果茶、茶叶菜肴等；茶艺、茶道表演等；书画、工艺品、收藏品等。

电话：020-81555006

邮箱：info@hongyangexpo.com

官网：www.hongyangexpo.com/teaexpo

2025 第十届华南空气压缩机展览会

时间：2025/5/21—2025/5/23
城市：佛山
地点：潭洲国际会展中心
主办：广州市雅斯展览有限公司、广东省压缩机协会
承办：广州市雅斯展览有限公司
行业：工业机械
面积：15000m²
内容：螺杆式、活塞式、固定式、移动式、滑片式、离心式、高压式、直联式、皮带传动式、双罐式、往复式、给湿式、隔膜式、透平式、有油压缩机、无油压缩机，气体压缩机，空调制冷压缩机等；压缩空气干燥器及过滤器、空压机零配件、空分设备、干燥设备、净化设备、离心机、分离机、压滤机、润滑油、压缩空气后处理设备、膨胀机、自动露点仪、检测仪器、压力容器、气阀、变频器、电机、冷却塔、储气筒、气源发生装置、气源处理装置、压缩动力系统设备及消耗品配件等。
电话：020-8680 0480
邮箱：2985882988@qq.com
官网：www.ach-expo.com

2025 年广东国际气体、低温设备及天然气装备展览会

时间：2025/6/17—2025/6/19
城市：佛山
地点：潭洲国际会展中心
主办：广东省特种设备行业协会、广东省工业气体行业协会、广东省制造业协会、广州市禾川展览服务有限公司
承办：广州市禾川展览服务有限公司
行业：其他设备 / 材料
面积：10000m²
内容：普通工业气体、电子工业气体、高纯气体、标准气体等；空气分离、溶解乙炔气、制氢设备及技术；变压吸附、膜分离、气体净化、二氧化碳、液化天然气设备及技术。
电话：020-22031351
传真：020-22031359
官网：www.gasexpochina.com

2025 第 27 届广东国际流体展暨阀门、管件管材及法兰展览会

时间：2025/6/17—2025/6/19
城市：佛山
地点：潭洲国际会展中心
主办：广州流体展览有限公司、广州市禾川展览服务有限公司
承办：广州流体展览有限公司
行业：泵阀管道
面积：10000m²
内容：1. 流体控制设备：阀门、调节阀、执行器、阀体、配件。2. 流体仪器仪表：流体温度、压力、流量、物位、分析仪表及自动化控制系统。3. 流体运送系统：泵、压缩机、风机、真空设备。4. 流体运送管道：管件、管材、钢管、管路系统。5. 流体处理过程设备：传热、传质、反应、分离、干燥、储存压力容器。6. 流体环保设备：流体过滤、水处理、污水处理、空气净化、脱硫除尘、环保设备。7. 流体传动系统及密封元件：流体密封系统、液压元件、气动元件、密封材料、密封器件等。8. 流体机械配件：铸件锻件、法兰垫片。
电话：020-22031352、020-22031351

传真：020-22031359
邮箱：hc@flowexpo.org
官网：www.flowexpo.org/

2025 中国国际瓦楞节、中国国际彩盒节、亚洲瓦楞彩盒行业采购大会

时间：2025/10/30—2025/11/1
城市：佛山
地点：潭洲国际会展中心
承办：中国包装联合会纸制品包装专业委员会、上海美印文化传播有限公司
行业：印刷包装
面积：45000m^2
内容：瓦楞纸板生产线、薄刀纵切压痕机、瓦楞纸板输送带、模切机、堆码机、接纸机、数码印刷机、模切机、裱纸机等。
电话：021-61077561、61077526
邮箱：frankwu@msuccessgroup.com
官网：corrugated-festival.com

2025IPFM 国际植物纤维模塑产业展

时间：2025/10/30—2025/11/1
城市：佛山
地点：潭洲国际会展中心
主办：包装部落、美狮传媒集团上海华克展览服务有限公司
承办：美狮传媒集团上海华克展览服务有限公司
行业：印刷包装
面积：36000m^2
内容：浆料、制浆设备、制品生产设备、后道包装设备、印刷设备、模具、喷涂技术及材料、覆膜技术及材料、回收与分拣、助剂、辅助设备、检测设备、零配件、干压工艺制品、湿压工艺制品、半干压工艺制品、直压工艺制品、策划设计、前沿研发、检测认证、行业咨询服务、金融投资服务。
电话：021-61077463
官网：https://www.ecpaklog.com/ipfm

惠州市

2025 中国（惠州）国际石油和化工产业博览会

时间：2025/6/20—2025/6/22
城市：惠州
地点：惠州国际会展中心
主办：广东省石油和化学工业协会、惠州市石油和化学工业协会
承办：东都国际展览有限公司
行业：化工产品
内容：原油、石脑油、凝析油、轻烃、溶剂油、石蜡及石油产品添加剂，沥青、炼化一体化及大宗石油化工产品等；页岩气、LPG、LNG、油田伴生气、煤层气、焦炉气、煤化工等；氢能及氢能全产业链的技术及产品、化学储能与新能源化工等；无机、有机化学品及原料，钡盐、镁盐、钾盐、硼化合物等。
电话：010-89501118
邮箱：470780885@qq.com
官网：www.huagongexpo.com

2025 惠州国际工业博览会

时间：2025/12/4—2025/12/6
城市：惠州
地点：惠州国际会展中心
主办：广东亚联展览股份有限公司
承办：广东亚联展览股份有限公司、惠州市国

际展览广告有限公司、惠州会展中心管理有限公司

行业：工业机械

面积：15000m²

内容：金属切削机床设备，钣金锻压及成型机床设备，模具加工、电加工设备、模具配件，数字化控制、测量及检测系统，刀具、工具、量具、夹具及机床附件，塑胶机械设备、塑机周边设备及附件，工控自动化、工业机器人及机电一体化设备，叉车、物流及仓储设备，节能及环保技术与设备，包装、印刷设备及材料等。

电话：0760-85338006

传真：0760-23324768

官网：http://hz.ampf.com.cn/

江门市

2025 第 13 届江门先进制造业博览会

时间：2025/4/24—2025/4/26

城市：江门

地点：广东珠西国际会展中心

主办：广东亚联展览股份有限公司

承办：广东亚联展览股份有限公司、中山市讯联会展服务有限公司

行业：工业机械

面积：20000m²

内容：金属切削机床设备、钣金锻压及成型机床设备、刀具、工具、量具、夹具及机床附件、激光设备、模具加工、电加工设备、模具配件等。

电话：0760-85338006

传真：0760-23324768

邮箱：yenan3000@163.com

官网：www.ampf.com.cn

汕头市

2025 第四届中国潮汕国际纺织服装博览会

时间：2025/3/28—2025/3/30

城市：汕头

地点：汕头国际会展中心

主办：中国针织工业协会、汕头市纺织服装产业协会

承办：汕头市中博展览有限公司

行业：纺织服饰

面积：100000m²

内容：男女服装、礼服、毛衫、内衣、功能内衣、运动内衣、泳装、饰品、面料、辅料、配件、纱线、设备、ODM/OEM、电商平台、跨境电商、服务商、连锁机构、网红机构等。

电话：0754-8805 5666

官网：www.ctge.net

深圳市

2025 国际智慧显示及系统集成展（深圳）

时间：2025/3/7—2025/3/9

城市：深圳

地点：深圳国际会展中心（宝安）5-8 号馆

主办：中国光学光电子行业协会、广州交易会广告有限公司、中国对外贸易广州展览有限公司、广州交易会广告有限公司深圳海展会议展览分公司

行业：计算机通信及电子设备

面积：80000m²

内容：大屏幕显示技术及配套、声光视讯融合及解决方案等。

电话：020-89268218

邮箱：isle-guest@cantonfairad.com

官网：www.isle.org.cn

2025（春）深圳国际家纺布艺暨家居装饰展览会

时间：2025/3/7—2025/3/10
城市：深圳
地点：深圳会展中心（福田）
主办：全联纺织服装业商会、广东省家用纺织品行业协会
承办：深圳市博奥展览有限公司
行业：家具家居
面积：30000m²
内容：窗帘、桌布、酒店用纺织品、装饰布、床上用品布、家俱用布、窗帘床品沙发的配件、辅料；布艺沙发、软床、地毯、墙纸墙布、皮革艺术墙面装饰、家居饰品、摆件、家纺布艺设计；家纺生产机械、工具、电脑设计系统；家纺工具书、杂志、家纺中介服务、网站等。
电话：0757-82363293/82363296
传真：0757-82363290
邮箱：rho@szjfz.net
官网：http://www.szjfz.net/

2025 第 13 届深圳国际宠物用品展览会暨全球宠业跨境电商交易会

时间：2025/3/13—2025/3/16
城市：深圳
地点：深圳会展中心（福田）
主办：深圳市华艺时代文化展览有限公司
行业：礼品玩具及宠物用品
面积：80000m²
内容：宠物主粮、零食、用品、保健品、清洁洗护、医疗等。
电话：0755-33654238
传真：0755-83206072
官网：www.szpetfair.com

2025 深圳时尚家居设计周暨深圳国际家具展

时间：2025/3/16—2025/3/19
城市：深圳
地点：深圳国际会展中心（宝安）
主办：深圳市家具行业协会、居然之家、富森美家居
承办：深圳市德赛展览有限公司
行业：家具家居
面积：320000m²
内容：中式古典、欧式古典、美式古典、板式卧房、板式客厅、软体 / 沙发软体 / 床垫、金属 / 玻璃家具、儿童家具、户外休闲家具、办公家具、家居饰品、灯饰、床上用品、配件 / 材料、木工机械、其它家具等。
电话：400-873-9129
官网：www.szcreativeweek.cn

第 4 届 CHWE 出海网全球跨境电商展（深圳）

时间：2025/3/20—2025/3/22
城市：深圳
地点：深圳会展中心（福田）
主办：中国电子商会跨境电商工作委员会、出海网跨境电商（广州）有限公司
承办：AMZ123、广东潮域展览有限公司
行业：电商和交易会
面积：80000m²
内容：母婴玩具、礼品配饰、鞋服箱包、运动户外、电子产品、美妆个护、家居园艺、家居家装等。
电话：18559275091
邮箱：1668383704@qq.com
官网：www.chwe.cn

2025IEAE 深圳国际消费类电子及家用电器展

时间：2025/3/20—2025/3/22
城市：深圳
地点：深圳会展中心（福田）
主办：广东潮域展览有限公司
承办：广东潮域科技有限公司
行业：家电
内容：音视频产品、智能穿戴、电脑及游戏竞技产品、手机及平板周边产品、储能产品、车载电子产品、户外电子、智能家居、厨房电器、环境电器、个人健康及护理产品、生活电器。
电话：4008738998
邮箱：joyhong@chaoyu-expo.com
官网：www.ieaefair.com

第 20 届中国（深圳）国际品牌内衣展

时间：2025/3/25—2025/3/27
城市：深圳
地点：深圳会展中心（福田）
主办：广东省纺织协会、深圳市盛世九州展览有限公司
承办：深圳市内衣行业协会、深圳市盛世九州展览有限公司、英富曼会展集团
行业：纺织服饰
面积：100000m^2
内容：文胸、塑身内衣、功能内衣、保健内衣、运动内衣、哺乳内衣、男士内衣、内裤、家居服、睡衣、保暖衣、T 恤、袜子、泳装、沙滩装、婴儿服、童装、毛巾、纱线、蕾丝、刺绣、面辅料、内衣配件、缝制设备、内衣设计相关等。
电话：13728650796
邮箱：chenmiaomiao@siuf.com
官网：www.siuf.com

2025 深圳国际工业制造技术及设备展

时间：2025/3/26—2025/3/29
城市：深圳
地点：深圳国际会展中心（宝安）
主办：深圳市协广会议展览有限公司、深圳市环悦会议展览有限公司、环盛展览（深圳）有限公司
承办：深圳市协广会议展览有限公司
行业：工业机械
面积：200000m^2
内容：智能单元、柔性生产线、车铣中心、龙门镗铣、钻攻中心、数控系统、组合机床、表面处理、车铣刀具、丝锥、螺纹加工刀具、磨具磨料等。
电话：0755-82026356
邮箱：info@iteschina.com
官网：www.iteschina.com

第三届深圳国际复合材料工业技术展览会

时间：2025/3/31—2025/4/2
城市：深圳
地点：深圳会展中心（福田）
主办：中国复合材料集团有限公司
承办：北京中实联展科技有限公司
行业：高新材料 / 技术
面积：30000m^2
内容：复合材料全产业上下游所有相关技术、设备和制品、复合材料领域的基础科学、市场研究成果、国内外行业动态、技术培训及最新产品发布、创新产品展示等。
电话：010-88083056
邮箱：shenyk@ccgc.com.cn
官网：https://shenzhen.chinacompositesexpo.com/cn/

第 30 届 FASHION SOURCE 时尚之源深圳展

时间：2025/3/31—2025/4/2
城市：深圳
地点：深圳会展中心（福田）
主办：智奥鹏城（深圳）展览有限公司
行业：文体娱乐
面积：40000m²
内容：纱线、面料、辅料、毛衫、丝绸、牛仔、大衣、羽绒服、皮衣皮草、潮流女装、配饰、鞋包、运动全品、原创设计、数字化。
电话：0755-8254-2710
邮箱：info@fashionsource.cn
官网：https://www.fashionsource.cn/

2025 深圳国际传感器与应用技术展览会

时间：2025/3/31—2025/4/2
城市：深圳
地点：深圳会展中心（福田）
主办：中国传感器与物联网产业联盟、上海矽知科技有限公司
承办：上海矽知科技有限公司
行业：计算机通信及电子设备
面积：18000m²
内容：各类传感器及相关产品运动传感器、声学传感器、压力传感器、红外传感器、气体传感器、图像传感器、光学传感器、射频类传感器、生物传感器、温湿度传感器、磁传感器、其他 ASIC、控制、通信、软件、边缘计算、算法、通讯模组、云计算等；传感器生产与制造传感器材料、封装与测试、制造部件、制造设备与工艺平台、EDA、设计服务等。
电话：021-69900388、69901665
邮箱：expo@sistiot.com
官网：www.sensorshenzhen.com

第 6 届国际授权及衍生品（深圳）展览会

时间：2025/4/7—2025/4/9
城市：深圳
地点：深圳国际会展中心（宝安）
主办：广东省玩具协会、广州力通法兰克福展览有限公司、法兰克福展览（香港）有限公司
行业：品牌授权
面积：130000m²
内容：授权及衍生品、品牌授权、运动授权、动漫 IP 授权等。
电话：(852) 2230 9287
官网：https://licensing-china.hk.messefrankfurt.com/shenzhen/zh-cn.html

第 16 届国际童车及母婴童用品（深圳）展览会

时间：2025/4/7—2025/4/9
城市：深圳
地点：深圳国际会展中心（宝安）
主办：广东省玩具协会、广州力通法兰克福展览有限公司、法兰克福展览（香港）有限公司
行业：妇婴用品
面积：100000m²
内容：婴儿手推车及童车、母婴用品、婴童家居生活用品、婴童服饰、婴儿食品及保健产品等。
电话：020-83587037
邮箱：toy@china.messefrankfurt.com
官网：www.chinababyfair.com

2025 华南国际瓦楞展

时间：2025/4/8—2025/4/10
城市：深圳

地点：深圳国际会展中心（宝安）
主办：励展博览集团
行业：印刷包装
面积：120000m²
内容：纸板加工设备及零配件、纸箱加工设备及零配件、纸箱加工各类工业用纸、纸板 / 纸箱加工相关耗材、纸箱加工软件 / 自动化类、内部物流输送系统、检测仪器类、蜂窝 / 纸浆模塑设备、纸箱加工服务类、厂房配套设备类等。
电话：021-22317108
邮箱：alex.wang@rxglobal.com
官网：www.sino-corrugated.com
UFI 认证展会

2025 第 13 届中国电子信息博览会

时间：2025/4/9—2025/4/11
城市：深圳
地点：深圳会展中心（福田）
主办：赛艾特会展（深圳）有限公司
行业：计算机通信及电子设备
内容：传感器产业链、智能装备与应用方案、物联网产业应用、智能控制器零部件、智能控制器制造、智能控制器应用领域等。
电话：18612567393
官网：https://www.citexpo.org/

2025 中国（深圳）国际边缘计算展览会

时间：2025/4/9—2025/4/11
城市：深圳
地点：深圳会展中心（福田）
主办：上海扬凤展览服务有限公司
承办：上海扬凤展览服务有限公司
行业：计算机通信及电子设备
面积：40000m²
内容：边缘基础设施、云计算与大数据、基础网络、传统云计算企业、信息与网络安全、产业生态涉及硬件厂商等。
电话：18016045081
传真：021-80370384
邮箱：18016045081@163.com
官网：www.csiece.com

2025 第 16 届中国（深圳）国际计算机网络与信息安全展览会（CCIE）

时间：2025/4/9—2025/4/11
城市：深圳
地点：深圳会展中心（福田）
行业：计算机通信及电子设备
内容：计算机环境安全、通信网络安全、云安全、安全开发、应用防护、身份识别与访问管理、边界访问控制、内容安全、业务风控、数据安全、威胁监测与捕捉、漏洞监测与管理、安全情报、事件管理相应、安全服务、工控安全、物联网安全、移动安全、商用密码等。
电话：021-59780182、15000033892
邮箱：836312202@qq.com
官网：www.xxaqz.com

2025 深圳国际人形机器人生态展

时间：2025/4/9—2025/4/11
城市：深圳
地点：深圳会展中心（福田）
主办：中国电子器材总公司、大亚湾人形机器人产业联盟、立港展览（上海）有限公司
行业：工业机械

面积：40000m²
内容：工业型人形机器人、服务型人形机器人、医疗型人形机器人、军事型人形机器人、教育型人形机器人、娱乐型人形机器人；旋转关节、线性关节、手部关节、电机、减速器、传感器、驱动器、控制器、编码器、丝杠、轴承、齿轮箱、材料等。
电话：021-50563062
邮箱：allen_wang968@126.com
官网：http://www.sp-expo.com/

2025 中国半导体产业与应用博览会

时间：2025/4/9—2025/4/11
城市：深圳
地点：深圳会展中心（福田）
主办：中国电子器材有限公司
承办：北京大益会展有限公司
行业：计算机通信及电子设备
内容：芯片设计 / 晶圆制造：集成电路设计及芯片、EDA、MCU、晶圆制造与设备及零部件等；先进封装：Chiplet、SiP 封装、晶圆级封装（WLP）、3D 封装、面板级封装（PLP）、TSV/TGV 封装、有机 / 硅 / 玻璃基板、封装基板、封装载板、IC 载板、半导体封装材料及设备等；半导体专用设备 / 零部件：减薄机、单晶炉、研磨机、热处理设备、光刻机等。
邮箱：363064371@qq.com

2025 年第 105 届中国（深圳）电子展

时间：2025/4/9—2025/4/11
城市：深圳
地点：深圳会展中心（福田）
主办：中国电子器材有限公司
承办：中电会展与信息传播有限公司
行业：计算机通信及电子设备
面积：80000m²
内容：智慧家庭、智能终端、人工智能、5G、大数据、信息安全、智能电视、音响、数字家庭、数码产品；移动智能终端展区：智能手机、平板电脑、可穿戴电子；台式机、笔记本、计算机外设。
邮箱：struggleexpo@126.com
官网：www.icef.com.cn

2025 第 21 届深圳国际充电设施产业展览会

时间：2025/4/14—2025/4/16
城市：深圳
地点：深圳会展中心（福田）
主办：深圳市新能源汽车产业协会、广东省充电设施协会、广东省充电设施产业技术创新联盟、新能源汽车产业网、振威国际会展集团
行业：电力及新能源设备
内容：智能充电解决方案、配套设施解决方案、先进充电技术、智能停车系统、车载电源、车载充电机、电机、电控、电容器、储能电池及电池管理系统、连接器、线缆、线束、光伏系统、储能系统、控制系统、充电设施建设运营解决方案、光储充一体化解决方案及车桩协调发展方案等。
电话：020-89898329
传真：020-83953200
邮箱：evse@zhenweiexpo.com
官网：www.evsechina.com

2025 中国国际数字产业生态博览会

时间：2025/4/14—2025/4/16

城市：深圳
地点：深圳会展中心（福田）
主办：尤梯埃姆（上海）会展有限公司
行业：高新材料 / 技术
面积：32000m²
内容：人工智能与大数据展、物联网与智能硬件展、虚拟现实与增强现实展、云计算与边缘计算展等。
电话：13305191719
邮箱：utmkefu@126.com
官网：http://www.cdif.com.cn

2025 第三十七届中国国际塑料橡胶工业展览会（深圳展）

时间：2025/4/15—2025/4/18
城市：深圳
地点：深圳国际会展中心（宝安）
主办：广东省塑料工业协会、雅式展览服务有限公司、北京雅展展览服务有限公司等
行业：化工产品
面积：380000m²
内容：吹塑机、挤出机及挤出生产线、注塑机、预加工回收利用机械及设备、测量及试验设备等。
电话：021-3325 5813
邮箱：chinaplas@adsale.com.hk
官网：http://www.chinaplasonline.com
UFI 认证展会

第 20 届亚洲打印技术、智能办公及耗材展览会

时间：2025/4/18—2025/4/20
城市：深圳
地点：深圳国际会展中心（宝安）
主办：上海广会会展有限公司
行业：印刷包装
面积：21000m²
内容：打印复印设备、耗材配件、纸品文具、数码印刷设备、耗材配件、热升华技术、图文快印印前设备、印后设备、耗材配件、系统软件、办公用品、智能办公设备、文化用品、3D 打印设备、耗材配件、原材料、软件服务、智能办公设备、家具、解决方案、软件技术等。
电话：010-58076838、0756-8936096、0756-8936253
邮箱：info@rechinaexpo.com
官网：www.rechinaexpo.com.cn

2025 深圳国际手工冰淇淋、烘焙及咖啡展览会

时间：2025/4/24—2025/4/26
城市：深圳
地点：深圳会展中心（福田）
主办：科隆展览（北京）有限公司、艾意吉展览（上海）有限公司
行业：食品饮料
面积：40000m²
内容：巧克力设备及物料、冰淇淋设备及物料、咖啡与茶、西点设备及物料、烘焙设备及物料等。
电话：13818087125
邮箱：Shadow.liang@koelnmesse.cn
官网：www.sigepcn.com

2025 世界食品（深圳）博览会

时间：2025/4/24—2025/4/26
城市：深圳

地点：深圳会展中心（福田）
主办：科隆国际展览有限公司、中国食品土畜进出口商会、深圳市零售商业行业协会
行业：食品饮料
内容：甜食及休闲食品、肉类、海产及冷冻食品、预制菜、乳制品、精细食品、绿色、健康食品、咖啡、茶、饮料（酒精与非酒精）、食品与饮料技术、餐饮服务与技术等。
电话：86-21-6390 6161-823
传真：86 21 6390 6858
邮箱：serena.gao@koelnmesse.cn
官网：www.anuga-cn.com

2025 中国国际内部物流解决方案及流程管理展览会

时间：2025/4/24—2025/4/26
城市：深圳
地点：深圳会展中心（福田）
主办：欧洲展览会议公司、德国斯图加特展览公司
承办：南京斯图加特联合展览有限公司
行业：物流仓储
面积：20000m²
内容：物料搬运及存储技术；机器人包装、称重、测量；盘存和存档记录软件；能源、环保技术、回收和废物处理等。
电话：021-52180398
邮箱：logimat-china@messenanjing.cn
官网：www.logimat.cn

第 33 届中国（深圳）国际礼品、工艺品、钟表及家庭用品展览会

时间：2025/4/25—2025/4/28
城市：深圳
地点：深圳国际会展中心（宝安）
主办：励展华博展览（深圳）有限公司
行业：礼品玩具及宠物用品
面积：260000m²
内容：陶瓷、餐桌用品、水晶及玻璃器皿、家庭用品、床上用品、厨房用品、家居装饰品、家居日用品、玩具、电子及电器、智能家居、五金制品、包装、纸制品、运动休闲、旅游用品、箱包皮具、文具及文化用品；钱币及收藏品、礼品、工艺品、促销广告类赠品、珠宝及时尚饰品、烟具及打火机、美容工具、钟表等。
电话：0755-33989238
邮箱：2851603190@qq.com
官网：www.sz-giftshow.com
UFI 认证展会

第 7 届深圳国际粉末冶金及硬质合金展览会、第 6 届深圳国际工业陶瓷展览会

时间：2025/5/8—2025/5/10
城市：深圳
地点：深圳国际会展中心（宝安）
主办：广东省粉末冶金产业技术创新联盟、广州市先进粉末冶金产业集群促进中心、广东工业新材料协会、广东智展展览有限公司
行业：高新材料 / 技术
面积：20000m²
内容：粉末冶金原料、硬质合金原、辅材料、粉末冶金与硬质合金生产设备、粉末冶金制品、硬质合金制品、检测设备及技术、难熔金属及制品。
电话：020-29193588、020-29193589
传真：020-29193591
邮箱：ex3605@163.com
官网：www.pmccexpo.com

2025 深圳国际线圈工业、电子变压器及绕线设备展

时间：2025/5/8—2025/5/10
城市：深圳
地点：深圳国际会展中心（宝安）
主办：广东省工业新材料协会、广东智展展览有限公司、香港智展国际有限公司
行业：工业机械
内容：绕线机及其它设备、生产技术、绝缘和屏蔽材料、磁性材料类、变压器组件及配件、电源整机及设备类、质量、测试和测量等。
电话：020-29193588
传真：020-29193591
邮箱：ex36008@126.com
官网：www.ex360.com/etexpo

2025 亚太（深圳）国际制冷、空调、暖通及冷冻产业展览会

时间：2025/5/8—2025/5/10
城市：深圳
地点：深圳国际会展中心（宝安）
主办：深圳市制冷行业协会
行业：冷暖设备
内容：空调新产品；制冷、空调、暖通供应链设备；热泵设备；制冷空调后市场展区等。
电话：13138642436、13229931417
邮箱：ex36082@126.com、ex360kf01@126.com
官网：www.ahcr-expo.cn
UFI 认证展会

2025 深圳国际新材料创新应用博览会

时间：2025/5/8—2025/5/10
城市：深圳
地点：深圳国际会展中心（宝安）
承办：广东智展展览有限公司
行业：高新材料 / 技术
内容：前沿新材料，绿色石化新材料，电子材料，新能源材料，汽车新材料，新型金属材料，无机非金属材料，智能仿生材料，新型纺织材料，材料生产加工设备及技术，先进钢铁材料，先进结构功能一体化陶瓷和功能梯度材料等。
电话：15602231853、13042040782
邮箱：ex36002@163.com、ex3602@126.com
官网：www.materials-expo.cn

2025 年第二十三届深圳国际小电机及电机工业、磁性材料展览会

时间：2025/5/8—2025/5/10
城市：深圳
地点：深圳国际会展中心（宝安）
主办：国家精密微特电机工程技术研究中心、广东省工业新材料协会、广东智展展览有限公司、香港智展展览有限公司
行业：工业机械
面积：40000m^2
内容：各类家用电器电机、汽车电机、工业自动化、办公自动化电机、电动车电机、通讯设备电机、视听数码电子产品; 电机、金融设备电机、航天军工电机、智能家居电机、医疗设备电机、计算机及外设产品电机等。
电话：022-23959049
邮箱：ex36008@126.com
官网：www.motor-expo.cn
UFI 认证展会

2025 第 25 届中国零售业博览会

时间：2025/5/9—2025/5/11
城市：深圳
地点：深圳国际会展中心（宝安）
主办：中国连锁经营协会（CCFA）、北京智合联创展览有限公司
承办：北京智合联创展览有限公司
行业：综合类
面积：100000m²
内容：中国高端零售品牌、中国零售商用冷链、零售生鲜加工及商用厨房、零售展示道具及商业照明、国际智能信息技术、中国零售名优商品、商店设计及视觉营销、中国零售供应链与物流设备、中国零售智能物联网等。
电话：010-68784996
邮箱：yw@ccfa.org.cn
官网：www.chinashop.cc

第十七届深圳国际电池技术交流会 / 展览会（CIBF2025）

时间：2025/5/15—2025/5/17
城市：深圳
地点：深圳国际会展中心（宝安）
主办：中国化学与物理电源行业协会
承办：中电科能源有限公司、中国电子科技集团公司第十八研究所
行业：电力及新能源设备
面积：280000m²
内容：锂离子电池、镍氢电池、镍镉电池、铅酸蓄电池、固态电池、超级电容器、钠硫电池、钠氯化镍电池、液流电池、锂一次电池、锌锰电池等。
电话：022-23959049
官网：http://www.cibf.org.cn/

2025 第二十一届中国（深圳）国际文化产业博览交易会

时间：2025/5/22—2025/5/26
城市：深圳
地点：深圳国际会展中心（宝安）
主办：中共中央宣传部、中华人民共和国文化和旅游部、国家广播电视总局
承办：深圳市人民政府
行业：文体娱乐
面积：160000m²
内容：综合展包括文化产业综合展（A、B 馆）、粤港澳大湾区文化产业创新展；专业展包括国际文化贸易展、文化消费 · 文旅融合展、影视 · 版权 · 游戏电竞展、非遗 · 老字号 · 工艺美术展、艺术 · 设计 · 时尚生活展。
电话：0755-83521188
官网：www.cnicif.com
UFI 认证展会

2025 第六届深圳国际人工智能展

时间：2025/5/22—2025/5/24
城市：深圳
地点：深圳会展中心（福田）
主办：深圳市人工智能行业协会
承办：深圳市人工智能行业协会
行业：高新材料 / 技术
面积：15000m²

内容：人工智能基础硬件展示区：大数据、云计算、云平台、开源框架、算法架构、开发工具等技术平台，智能芯片、智能传感器、激光雷达、服务器、通信设备等。人工智能技术展示区：计算机视觉、生物系统识别、智能语音、自然语言处理、机器学习、机器人技术、知识图谱、数据处理、数据分析和管理、数据安全等。人工智能场景应用展示区：智慧城市、智能教育、智能医疗、智能金融、智能制造、无人驾驶、智能安防、智慧零售、智能机器人、物联网等。5G+AI 智能产品互动展示区：ARVRMR、智能设备、智能穿戴、无人机、智能家电、智能娱乐等。政府及产业园展示区：政府相关部门及各地人工智能产业园。

电话：0755-82711965

邮箱：marketing@saiia.org.cn

官网：https://www.saiia.org.cn/

2025 国际低空经济与无人系统博览会暨第十届深圳国际无人机展览会

时间：2025/5/23—2025/5/25

城市：深圳

地点：深圳会展中心（福田）

主办：中国电子信息行业委员会、中国民用机场协会等

承办：深圳市智博会展有限公司

行业：航空航天

面积：50000m^2

内容：农业植保无人机、海事无人机、消防无人机、测绘无人机、边防巡逻无人机、水利无人机、电力巡检无人机、救灾无人机、气象无人机、林业无人机、物流无人机、通讯无人机、交通无人机、搜救无人机、渔业无人机、无人直升机等。

电话：0755-88309121

传真：0755-88309166

邮箱：nile.hoo@cps.com.cn

官网：www.china-drone.com.cn

2025 第六届深圳国际老龄博览会

时间：2025/5/23—2025/5/25

城市：深圳

地点：深圳会展中心（福田）

主办：深圳老博会会展有限公司、紫荆养生文化有限公司

承办：深圳万物生长新媒体有限公司

行业：健康养老

面积：20000m^2

内容：养老机构及管理咨询公司、家政服务、社区日间照料服务、老年助餐、助浴服务、养老服务业人才培训、老年文娱产品及服务、老年教育、老年心理咨询等。

电话：0755-23612492

官网：www.szllblh.com

2025 电子制造自动化＆资源展（CMM）

时间：2025/6/4—2025/6/6

城市：深圳

地点：深圳国际会展中心（宝安）

主办：东莞东浩兰生惠智展览有限公司

行业：工业机械

面积：100000m^2

内容：PC/BA 上料过站机、焊盘清洗机、屏组装工作台、配件 CCD、压合跌落、MMI

测试、耦合；测试机、焊锡机、焊盘CCD、器件点胶、压合机（屏幕组装机）、装配工作台、震动外观；检查工作台、过站 / 关机 / 取卡人工工作作台、压焊机、装主板工作台、LCD/TP 检测、自动贴标机、螺丝机、气密性测试设备、电流测试机等。

电话：0752-3165631

传真：0752-5310397

官网：www.cmm86.com

2025 华南国际工业博览会

时间：2025/6/4—2025/6/6

城市：深圳

地点：深圳国际会展中心（宝安）

主办：汉诺威米兰展览（上海）有限公司、德国汉诺威展览公司、东浩集团 · 上海工业商务展览有限公司

行业：工业机械

面积：100000m^2

内容：工业自动化、机器人、机器视觉、数控机床与金属加工、激光与智能装备、光电技术、新一代信息技术与应用 & 工业互联网体验、电路板设备、原材料等。

电话：021-20557000、020-89554629

邮箱：sciif@hmf-china.com

官网：www.sciif.com

2025 深圳国际数据中心液冷产业展览会

时间：2025/6/4—2025/6/6

城市：深圳

地点：深圳国际会展中心（宝安）

主办：第 14 届深圳导热散热展组委会、博寒展览（深圳）有限公司

承办：深圳励悦展览有限公司、博寒展览（上海）有限公司、博寒展览（深圳）有限公司

行业：其他设备 / 材料

面积：30000m^2

内容：冷板式液冷传热强化技术、浸没式液冷传热强化技术、两相流（泵送）冷却技术、数据中心液冷系统热仿真、浸没式液冷材料兼容性、快速连接器技术、制冷剂、漏液检测技术、智能流体分配技术、智能温度监控技术、数据中心的应用等。

电话：021-54476198

官网：www.idcshow.com.cn

2025 第十八届深圳国际激光与智能装备、光子技术博览会

时间：2025/6/4—2025/6/6

城市：深圳

地点：深圳国际会展中心（宝安）

主办：广东省激光行业协会、汉诺威米兰星之球展览（深圳）有限公司、汉诺威米兰展览（上海）有限公司

承办：深圳市激光智能制造行业协会、深圳市智造激光技术研究院

行业：光电照明

内容：激光智能制造激光切割、激光焊接、激光打标、激光雕刻、激光划线、激光钻孔、激光熔覆、激光清洗、3D 打印、激光演示系统、激光热处理系统、激光毛化系统、激光喷码追溯等；激光器与光电子激光

器、激光材料等。

电话： 0755-23207500

官网： www.laserfair.cn

2025 第九届深圳电子制造自动化、资源展览会

时间： 2025/6/4—2025/6/6

城市： 深圳

地点： 深圳国际会展中心（宝安）

主办： 东浩兰生会展集团

行业： 光电照明

面积： 60000m²

内容： 接驳台、缓存机、泛用贴片机、PCB 表面清洁设备等；压合跌落、MMI 测试、耦合测试机、焊锡机、焊盘 CCD、器件点胶、气缸气动元器件、等离子清洗、切割镭雕、焊锡净化、刮刀清洗、钢网检查、在线称重、无线通讯等设备、劳保用材、ESD 人体防护工衣、精工冶具、电子工具、流水线工作台、周转器材、无尘材料、锡膏等。

电话： 0752-3165631

官网： http://www.cmm86.com/

2025 大湾区国际纺织面料及辅料博览会

时间： 2025/6/11—2025/6/13

城市： 深圳

地点： 深圳会展中心（福田）

主办： 中国国际贸易促进委员会纺织行业分会、中国纺织信息中心、法兰克福展览（香港）有限公司

行业： 纺织服饰

面积： 80000m²

内容： 棉纺面料、丝绸 / 仿丝面料、毛纺 / 仿毛面料、化纤面料、针织面料、麻纺面料、牛仔面料、提花面料、印花面料、蕾丝 / 绣花面料、功能面料、内衣 / 泳装面料、皮革 / 皮草面料、辅料、纤维及纱线、设计 / 检测、媒体资讯等。

电话： 010-8522 9819/9267/9656

邮箱： intertextile@ccpittex.com

官网： www.intertextile.com.cn

2025 第八届全球跨境电商节暨第十届深圳国际跨境电商贸易博览会

时间： 2025/6/16—2025/6/18

城市： 深圳

地点： 深圳会展中心（福田）

主办： 深圳市跨境电子商务协会

承办： 深圳市三青鸟国际会展有限公司

行业： 电商和交易会

面积： 100000m²

内容： 跨境电商全产业链、跨境平台、第三方服务商、城市馆与电商、直播电商、跨境电商文创品牌、智能移动电子、进口品牌、户外运动用品、第三方服务商、物流产业等。

电话： 18925272080

邮箱： cetblh@163.com

官网： www.sz-cbea.com

2025 中国国际中医药健康服务博览会暨中医药高质量发展论坛

时间： 2025/6/20—2025/6/22

城市： 深圳

地点： 深圳会展中心（福田）

主办：中国食品药品企业质量安全促进会、广东省中药研究所、深圳国际商会
承办：深圳企发展览有限公司、企发源国际会展（北京）服务有公司
行业：医疗及制药设备
面积：25000m²
内容：中医药发展成果、中药材产业、中医医疗服务及体验、中医药健康服务机构及保健产品、智慧中医类产品及中药制药设备、中医药生态农业、中医药文化国际交流合作、深圳中医药“战疫”成果、生物医药等。
电话：010-65569905
传真：010-65566558
邮箱：qfzhanlan@163.com
官网：www.zhongjianhui.net

2025 粤港澳大湾区 (深圳) 国际制冷、空调、供暖、通风及冷链产业展览会

时间：2025/6/25—2025/6/27
城市：深圳
地点：深圳国际会展中心（宝安）
主办：广州广旅展览策划有限公司
行业：冷暖设备
面积：60000m²
内容：空调设备、制冷设备及冷库设备、冷链、通风与空气净化设备、供热采暖设备、舒适家居饮用水等。
电话：020-38810639
邮箱：guanglvgair@163.com
官网：www.airconditioning-fair.com

2025 深圳国际智慧办公展览会

时间：2025/6/25—2025/6/27
城市：深圳
地点：深圳国际会展中心（宝安）
主办：深圳市智慧办公行业协会、深圳振华展览有限公司
承办：上海辉科展览服务有限公司、上海辉德展览服务有限公司
行业：办公用品
面积：30000m²
内容：智慧会议、智能办公设备及解决方案、智能空间管理、智能环境控制、智能通行 / 安防管理、智能办公家具 / 服务设备、智能化商业地产 / 物业管理、协同办公 OA 系统 /CRM/ERP、智慧人力等。
电话：021-59850051
官网：www.c-smartoffice.com

2025 第十四届深圳国际导热散热材料及设备展览会

时间：2025/6/25—2025/6/27
城市：深圳
地点：深圳会展中心（福田）
主办：深圳励悦展览有限公司、博寒展览 (深圳) 有限公司、博寒展览（上海）有限公司
承办：博寒展览 (上海) 有限公司、深圳励悦展览有限公司
行业：高新材料 / 技术
面积：50000m²
内容：导热散热石墨、导热散热材料、散热风扇配件、散热设备、分析与检测等。
电话：17621850289
邮箱：751770376@qq.com
官网：http://www.amchinaexpo.com/

2025 中国（深圳）数字文旅与演艺产业博览会

时间：2025/6/25—2025/6/27
城市：深圳
地点：深圳国际会展中心（宝安）
行业：文体娱乐
内容：数字视觉、互动投影、数字展陈、数字文旅、演绎产品、专业舞台效果设备等。
电话：13761260098
邮箱：646784014@qq.com

2025 深圳国际智能停车展览会

时间：2025/6/25—2025/6/27
城市：深圳
地点：深圳国际会展中心（宝安）
主办：上海辉科展览服务有限公司
承办：上海世锦展览服务有限公司、上海励优展览服务有限公司
行业：汽车
内容：智能停车设备、智能停车管理系统、智能停车辅助产品、智能停车收费系统、停车场相关配套设施、机械式立体车库、立体车库管理系统、停车相关产品、停车安防系列、新能源汽车充换电设施。
电话：021-59792026
传真：021-59792309
邮箱：sales@parkingexpo.com
官网：www.parking-expo.cn

2025 深圳国际智能安防展览会

时间：2025/6/25—2025/6/27
城市：深圳
地点：深圳国际会展中心（宝安）
主办：深圳振华展览有限公司
承办：上海世锦展览服务有限公司
行业：公共安全
内容：公共安全、AIoT、智慧城市等。
电话：021-59792026
传真：021-59790550
邮箱：sales@shijin.com
官网：www.cpse-expo.com.cn

2025 中国（深圳）国际智慧城市展览会

时间：2025/6/25—2025/6/27
城市：深圳
地点：深圳国际会展中心（宝安）
主办：上海邺闻展览服务有限公司
行业：高新材料 / 技术
内容：智慧社区、智慧园区、数字家园、AI 政民服务、信息化方案；智能电梯、会议系统、公共广播；智慧调度系统、无人驾驶系统、无人驾驶汽车、智能汽车等。
电话：021-54388602
邮箱：2410927403@qq.com
官网：www.fxcexpo.com

2025 深圳国际物联网展览会

时间：2025/6/25—2025/6/27
城市：深圳
地点：深圳国际会展中心（宝安）
主办：深圳振华展览有限公司
承办：上海辉科展览服务有限公司、上海辉德展览服务有限公司
行业：计算机通信及电子设备
面积：40000m^2

内容：人工智能、大数据、云计算、区块链、物联网、NB-I0T、LoRa技术、卫星/北斗导航、测绘地理信息、定位技术、数字孪生等；数字政务、数字办公、数字教育、智慧医疗、智慧养老、智慧物业、智能制造、新能源、智能硬件等；报警系统、城市应急/指挥调度中心、智慧消防、信息安全、显示设备、生物识别技术、机器人、无人系统等；汽车电子控制系统、人车交互系统、停车场管理系统、智能交通照明系统、无人驾驶系统、智能停车、车联网等。

电话：021-59856067、021-59850051

邮箱：lipengcsioe@163.com

官网：www.c-smartcity.com

2025 深圳国际消费电子展览会

时间：2025/6/25—2025/6/27

城市：深圳

地点：深圳国际会展中心（宝安）

主办：深圳振华展览有限公司

承办：上海辉科展览服务有限公司、上海辉德展览服务有限公司

行业：计算机通信及电子设备

面积：40000m^2

内容：人工智能、智能机器人、物联网、大数据/云计算、元宇宙、3D打印等；移动电话、平板电脑、儿童益智类（点读笔/学习板/手写笔）、可穿戴设备、无人机、游戏机、数码相机、智能家电、智能家居、智能照明、智能安防类产品；液晶、卫星及激光电视等。

电话：021-59856067、021-59850051

邮箱：lipengcsioe@163.com

官网：www.c-sce.com

2025 深圳国际低空经济与无人系统展览会 - 无人机展

时间：2025/6/25—2025/6/27

城市：深圳

地点：深圳国际会展中心（宝安）

主办：深圳振华展览有限公司

承办：上海辉科展览服务有限公司、上海辉德展览服务有限公司

行业：航空航天

面积：20000m^2

内容：无人机、eVTOL飞行器、通航(直升机)、航空材料、机载设备、低空飞行服务等；无人机整机、反无人机装备、小型低空飞行器、无人机探测拦截与管控装备。

电话：021-59856067

2025 深圳国际新型显示技术展览会暨论坛

时间：2025/6/25—2025/6/27

城市：深圳

地点：深圳国际会展中心（宝安）

行业：光电照明

内容：LCD显示面板、TFT-LCD显示面板、OLED显示面板、AMOLED显示面板、Micro LED显示面板、Mini LED显示面板等；电容式触摸屏、电阻式触摸屏、红外线式触摸屏、表面声波式触摸屏等。

电话：131 5101 0309

邮箱：1579064753@qq.com

官网：www.sdte-expo.com

2025 深圳国际储能展览会

时间：2025/6/25—2025/6/27

城市：深圳

地点：深圳国际会展中心（宝安）

行业：电力及新能源设备

内容：压缩空气储能、飞轮储能、抽水蓄能等物理储能技术及材料（压缩机、泵、储罐等）；各种材料体系动力/储能锂离子电池、固态电池及相关电池材料；全钒液流电池、锌溴液流电池等储能技术

及材料；铅酸蓄电池、铅碳电池等储能技术及材料；钠硫电池、水性钠离子电池、新型电池等化学储能技术及材料等。

电话：13151010309

邮箱：1579064753@qq.com

官网：http://www.ste-cqexpo.com/

2025 大湾区深圳国际锂电池技术展览会

时间：2025/6/25—2025/6/27

城市：深圳

地点：深圳国际会展中心（宝安）

行业：电力及新能源设备

内容：锂离子电池、镍氢电池、燃料电池、太阳能电池、薄膜电池、半导体温差电组件及其他新型电池等；圆柱电芯、软包电芯；正极材料、负极材料、电解液、电解质、隔离膜、石墨烯、电极箔绝缘管、活性炭、离子水溶液、吸氢合金、密封胶、胶粘剂、铝塑膜、钢壳、铝壳、其它相关材料；检测设备：流量计、充放电测试设备、绝缘测试器、寿命测试机、阻抗测试机、内部电阻测试器、其它测试、验证、分析设备等。

电话：13151010309

邮箱：1579064753@qq.com

官网：http://www.cspe-expo.com/

2025 深圳国际热缩新材料展览会

时间：2025/6/25—2025/6/27

城市：深圳

地点：深圳国际会展中心（宝安）

主办：中国电子学会电子材料学分会

承办：上海弗迪展览有限公司

行业：高新材料 / 技术

面积：35000m^2

内容：热缩材料及制品：热缩套管、聚酯套管、冷缠带、热收缩带、热收缩套、塑料焊条、热缩母排保护套管、热缩电缆附件、冷缩电缆附件、石油制品、辐照加工、全工况电力绝缘防护、硅胶材料、接头盒等。热缩材料及电缆附件：热缩制品相关生产技术和设备；热缩制品专用设备及通用设备；热缩材料辐射交联加工设备、冷热缩电缆附件线缆产品等。

邮箱：363064371@qq.com

2025 深圳国际人工智能展览会

时间：2025/6/25—2025/6/27

城市：深圳

地点：深圳国际会展中心（宝安）

主办：深圳振华展览有限公司

承办：上海辉科展览服务有限公司、上海辉德展览服务有限公司

行业：高新材料 / 技术

面积：20000m^2

内容：AI 大模型大语言模型、视觉大模型、多模态大模型、决策大模型、机器人大模型、AI 关键芯片、视频结构化、智能传感终端、行为识别等。

电话：021-59856067

邮箱：lipengcsioe@163.com

2025 深圳国际消泡剂展览会

时间：2025/6/25—2025/6/27

城市：深圳

地点：深圳国际会展中心（宝安）

主办：上海弗迪展览有限公司

承办：上海弗迪展览有限公司

行业：化工产品

面积：20000m^2

内容：有机硅类消泡剂、聚醚改性硅消泡剂、天然油脂类消泡剂、聚醚类消泡剂、高碳醇消泡剂、新型自乳化类消泡剂、聚

硅氧烷类消泡剂、阳离子体系消泡剂、耐碱消泡剂、耐酸消泡剂、高粘性泡沫消泡剂、涂料消泡剂、油墨消泡剂、印刷 / 造纸用消泡剂、纺织用消泡剂、水处理消泡剂、水泥砂浆消泡剂等。

邮箱：363064371@qq.com

2025 深圳国际智能家居展览会

时间：2025/6/25—2025/6/27

城市：深圳

地点：深圳国际会展中心（宝安）

主办：深圳振华展览有限公司

承办：上海辉科展览服务有限公司、上海辉德展览服务有限公司

行业：家具家居

面积：20000m²

内容：智能家居中控系统、智能安防系统、智能家电控制系统等。

电话：021-59856067、021-59850051

邮箱：lipengcsioe@163.com

2025 中国（深圳）国际春季茶产业博览会

时间：2025/6/26—2025/6/29

城市：深圳

地点：深圳会展中心（福田）

主办：深圳市华巨臣国际会展集团有限公司

承办：深圳市华巨臣国际会展集团有限公司

行业：食品饮料

面积：70000m²

内容：各地名优茶业厂商：黑茶、红茶、绿茶、白茶、黄茶、青茶（含云南普洱茶、梧州六堡茶、湖南黑茶、四川藏茶、安溪铁观音、武夷岩茶、高山乌龙茶、西湖龙井、黄山毛峰、信阳毛尖、六安瓜片等地域名优茶叶）；茶深加工企业：茶类点心、加工茶与茶饮料、袋泡茶、茶工艺品等。

电话：0755-82222201、4000-820-838

传真：0755-82361717

官网：www.goodtea.cc

2025 深圳国际生态环境监测产业博览会

时间：2025/7/24—2025/7/26

城市：深圳

地点：深圳会展中心（福田）

主办：广东省环境监测协会、生态环境部华南环境科学研究所生态环境监测分析中心、一带一路环境技术交流与转移中心（深圳）、广东省辐射防护协会

承办：旻生展览（上海）有限公司、旻生展览（深圳）有限公司、广东粤环测科技有限公司

行业：公共安全

面积：20000m²

内容：环境现场监测 / 检测设备、实验室分析 / 检测设备、过程控制及检验检测仪表、第三方环境技术服务、辐射环境监控与防护装备。

电话：18701903309

邮箱：sen.cai@minshengexpo.com

官网：www.gjhsjssb.com

2025 深圳国际水务科技博览会（IWTE）

时间：2025/7/24—2025/7/26

城市：深圳

地点：深圳会展中心（福田）

主办：广东省水利学会、广东省水利水电技术中心、深圳市水务学会

承办：旻生展览（上海）有限公司

行业：高新材料 / 技术

面积：15000m²

内容：智能水表、水表检测、计量计费管理技

术设备、水生产运营管理产品与信息系统、水务数据感知技术与产品、水处理系统自动控制、水质监测预警设备、水务信息管理系统、水务生产运营管理系统、供排水输配管网管理系统、5G 供排水技术与设备、水务远程监视管理系统等。

电话：021-54375929

邮箱：sen.cai@minshengexpo.com

官网：www.iwteexpo.com

2025 第十五届深圳国际跨境电商交易博览会

时间：2025/7/29—2025/7/31

城市：深圳

地点：深圳会展中心（福田）

主办：广东省电子商务协会、扩展集团

承办：上海扩展展览服务有限公司

行业：电商和交易会

面积：100000m²

内容：涵盖日用百货、3C 电子、文体用品、家用电器、等千家品牌，为跨境电商卖家提供一站式选品解决方案。

电话：021-53309119

2025（第六届）全球数字经济产业大会暨展览会

时间：2025/7/30—2025/8/1

城市：深圳

地点：深圳会展中心（福田）

主办：OFweek 维科网、高维会展（深圳）有限公司

承办：OFweek 维科网、高维会展（深圳）有限公司

行业：综合类

面积：25000m²

内容：智能制造工业互联网、智能设计、智能装配、智能制造、工业机器人、数字交付、工业软件、工业管理平台系统、智慧仓储、智慧物流、智能工厂等。

电话：4009962228

传真：0755-83279008

官网：www.gdecexpo.com

2025 深圳咖啡与饮品展览会、焙烤展览会

时间：2025/8/22—2025/8/24

城市：深圳

地点：深圳会展中心（福田）

主办：上海钦诺展览有限公司

承办：上海钦诺展览有限公司

行业：食品饮料

内容：咖啡与饮品烘焙原料、烘焙产品包装解决方案、烘焙设备、家用烘焙产品及家用烘焙产品生产、烘焙相关实验室与检测设备、烘焙店、饼干店、甜品店、巧克力糖果店。

电话：021-61621022

官网：www.cafeex.com.cn

2025 中国家电、智能家居制造业供应链展览会

时间：2025/8/26—2025/8/28

城市：深圳

地点：深圳国际会展中心（宝安）

主办：上海闻帆展览有限公司、深圳市闻帆展览有限公司

行业：家电

内容：家电、智能家电、智能家居全产业供应链；各种家电零部件、家电技术、智能家电与智能家居解决方案、家电半导体、芯片、电子元器件、附件、原辅材料（金

属、塑料、玻璃等）、生产技术设备、包装设备、家电研发、设计、试验、检测与认证、OEM 加工等。

电话： 18020185562

邮箱： wfexpo@163.com

官网： https://www.caee-expo.com/index.html

2025 第 16 届深圳国际连接器 / 线缆线束及加工设备展览会

时间： 2025/8/26—2025/8/28

城市： 深圳

地点： 深圳国际会展中心（宝安）

主办： 香港贸发展览集团、深圳自动化学会

承办： 上海贸发展览服务有限公司、深圳贸发会展服务有限公司

行业： 工业机械

内容： 连接器、接插件、线缆线束加工设备、电线电缆、线束线材及配件器材等。

电话： 13661626920

邮箱： maofa@oemao.com

官网： https://www.ich-expo.com/

2025 第十五届中国（深圳）国际太阳能光伏与智慧能源展览会

时间： 2025/8/26—2025/8/28

城市： 深圳

地点： 深圳国际会展中心（宝安）

主办： 深圳太阳能光伏展组委会

承办： 深圳太阳能光伏展组委会

行业： 电力及新能源设备

内容： 光伏生产设备、其他相关设备硅片晶圆生产设备、其他相关设备电池生产设备、其他相关设备电池板 / 组件生产设备、储能技术及装备等。

电话： 021-59780182

邮箱： 836312202@qq.com

官网： www.sogrb.com

2025 深圳国际电子展

时间： 2025/8/26—2025/8/28

城市： 深圳

地点： 深圳会展中心（福田）

主办： 博闻创意会展（深圳）有限公司

承办： 博闻创意会展（深圳）有限公司

行业： 计算机通信及电子设备

面积： 30000m^2

内容： 分立元件、光电元件、晶体 / 晶振 / 时钟芯片、电源管理芯片、功率器件 /SiC/GaN、保护器件、MEMS 微纳米系统、传感器、测试与测量、检测认证、工具、显示、连接器线束、继电器、开关、结构件、PCB、电子新材料。

电话： 400-902-9920

传真： 0755-88312533

邮箱： server@onezh.com

第十届国际智慧零售博览会

时间： 2025/8/27—2025/8/29

城市： 深圳

地点： 深圳国际会展中心（宝安）

主办： 深圳市物联网产业协会

承办： 深圳市物联传媒有限公司、深圳市易信物联网络有限公司、深圳市零售商业行业协会

行业： 其他设备 / 材料

内容： 无人值守零售终端、无人值守零售技术及产品、商品及供应链服务、智慧农贸管理设备、产品追溯相关专业配套服务、空间设计、场景营造等。

电话： 0755-86227155

邮箱：3463183472@qq.com
官网：https://www.urexpo.com.cn/HTMLIntro.aspx

IOTE 2025 第二十四届国际物联网展深圳站

时间：2025/8/27—2025/8/29
城市：深圳
地点：深圳国际会展中心（宝安）
主办：深圳市物联网产业协会
承办：深圳市物联传媒有限公司、深圳鹏城会展传媒有限公司
行业：电商和交易会
面积：80000m²
内容：云计算服务商、软件与算法供应商特殊RFID标签、指纹识别技术、掌纹识别技术、视网膜识别技术、虹膜识别技术、面相识别技术、声音识别技术、笔迹识别技术等智能传感与嵌入式综合应用展区各类传感器、感知元件、各类执行器、仪器仪表、传感器终端、智能传感器等。
电话：0755-86227155
传真：0755-86227155
官网：https://www.iotexpo.com.cn/sz/

CBTC2025 深圳国际储能及锂电技术展览会

时间：2025/8/27—2025/8/29
城市：深圳
地点：深圳国际会展中心（宝安）
主办：深圳国际商会、沪粤储能产业联盟、一带一路环境技术交流与转移中心（深圳）
承办：深圳市科技工作者联合会、中展世信（深圳）会展有限公司、上海中展世信会展集团
行业：电力及新能源设备
面积：60000m²
内容：镍氢电池、锂离子电池、锂聚合物电池、铅酸蓄电池、智能电池、便携式移动储能、户外储能、光伏储能系统，光储充一体化系统等以及嵌入式储能、飞轮储能、抽水储能等；压缩空气储能、动力电池、锂电池、便携式储能电源、工业节能用储能技术等。
邮箱：3259387455@qq.com
官网：www.sz-expo.cn

2025 深圳国际工业自动化及机器人展览会

时间：2025/8/27—2025/8/29
城市：深圳
地点：深圳国际会展中心（宝安）
主办：中展世信会展集团
行业：工业机械
面积：30000m²
内容：非标自动化生产线、全自动包装机、自动贴标机、激光打标机、3D打印、自动点胶机、自动绕线机、各种自动化生产线、检测设备、仪器仪表及测试测量技术、智能工厂整体解决方案、电子零部件及辅助设备等。智能装备及工业机器人电子智能装备、人工智能、激光自动化设备、智能装配与传输设备、智能仓储系统、汽车制造解决方案、工业机器人整机、移动机器人、机器人系统集成、机器视觉。
电话：16621383379
邮箱：3259387455@qq.com
官网：www.dg-zhan.com

2025 第七届深圳（国际）智慧显示系统产业应用博览会

时间：2025/8/27—2025/8/29
城市：深圳
地点：深圳会展中心（福田）

主办：深圳市商用显示系统产业促进会
承办：深圳融华智显产业服务有限公司
行业：高新材料 / 技术
内容：商显终端区广告机、会议 / 教育一体机、商用电视、单屏显示器、激光投影、大屏幕拼接、医疗显示器、自助显示终端、数字标牌等 LED 商显区 LED 会议一体机、Micro-LED 显示屏、Mini-LED 显示屏、LED 海报屏、灯杆屏、摄像头模组、外壳型材、移动支架、商显电源、传输线材等。
电话：0755-26726845
官网：http://www.szisve.com

SIAL 西雅国际食品和饮料展览会（深圳）

时间：2025/9/1—2025/9/3
城市：深圳
地点：深圳会展中心（福田）
主办：法国高美艾博展览集团、北京爱博西雅展览有限公司
行业：食品饮料
面积：60000m²
内容：进口食品、休闲食品、大健康食品、乳制品、粮油及调味品、方便食品、生鲜和冷冻肉、水产品、预制菜、冷冻食材、高端饮品及新茶饮、酒精类饮品、区域名优食品、加工包装配送。
电话：010-8572 8461
邮箱：exhibit@sialchina.cn
官网：https://www.sialchina.cn/

2025 第 7 届深圳国际半导体技术暨应用展览会

时间：2025/9/10—2025/9/12
城市：深圳
地点：深圳国际会展中心（宝安）
主办：浙江省半导体行业协会、成都市集成电路行业协会、江苏省半导体行业协会、深圳市半导体行业协会、东莞市集成电路行业协会、深圳市中新材会展有限公司
承办：深圳市中新材会展有限公司
行业：计算机通信及电子设备
面积：60000m²
内容：芯片及芯片设计展区、半导体设备展区、半导体材料展区、先进封装展区、半导体核心零部件展区、宽禁带半导体及功率器件展区。
电话：13316994643
官网：www.sz-semiconductor.com

2025 第二十六届中国国际光电博览会

时间：2025/9/10—2025/9/12
城市：深圳
地点：深圳国际会展中心（宝安）
主办：中国科学技术协会、深圳市光学光电子行业协会、深圳贺戎环资展览有限公司
承办：深圳市光学光电子行业协会、深圳贺戎环资展览有限公司
行业：光电照明
面积：240000m²
内容：光通信系统设备、光通信器件（有源器件 / 无源器件）、光纤光缆 / 光纤传感器、光测试仪器仪表、光器件生产设备等。
电话：0755-86290901
传真：0755-88242599
邮箱：cioe@cioe.cn
官网：www.cioe.cn

第七届（2025）深圳教育装备博览会

时间：2025/9/12—2025/9/14
城市：深圳
地点：深圳会展中心（福田）
主办：深圳市教育装备行业协会
承办：深圳华富展览服务有限公司
行业：教育装备
面积：30000m²
内容：各级各类教育（学前教育、义务教育、高中教育、职业教育、特殊教育、高等教育）所需教学仪器设备、各类实验室、功能教室设备等计算机、网络设备及教育信息化设备；教学软件、在线教育、远程教育产品。
电话：0755-83252009
官网：http://www.ceetshow.com

2025 深圳国际成人健康保健用品展览会

时间：2025/9/17—2025/9/19
城市：深圳
地点：深圳国际会展中心（宝安）
主办：福建豪裕集团有限公司
承办：福建豪裕集团有限公司
行业：健康养老
面积：20000m²
内容：生殖健康产品、成人保健产品等。
电话：592-6535115、6535261
邮箱：info@szi-expo.com
官网：www.szi-expo.com

2025 年深圳跨境电商展览会 CCBEC

时间：2025/9/17—2025/9/19
城市：深圳
地点：深圳国际会展中心（宝安）
主办：法兰克福展览（深圳）有限公司、深圳市招商会展管理有限公司、深圳华侨城会展管理有限公司
承办：上海励贸展览服务有限公司
行业：电商和交易会
面积：80000m²
内容：节庆用品 / 圣诞用品、消费电子及家用电器、鞋服箱包、综合体育用品、五金户外花园、大健康医疗护理、宠物用品、建材家饰、美容美发、美妆个护、珠宝配饰、文具及潮品、食品及饮料等。
电话：0755 -590 3081
邮箱：1621984726@qq.com

2025“设计深圳”

时间：2025/9/18—2025/9/21
城市：深圳
地点：深圳会展中心（福田）
行业：建筑建材
面积：20000m²
内容：重点展示优秀的设计产品，包括国内外领先设计品牌的作品，创意特别策划项目等。
电话：021-64330668
邮箱：angela.tang@clarionevents.cn
官网：www.designshanghai.cn

2025 第 19 届中国（深圳）国际物流与供应链博览会

时间：2025/9/24—2025/9/26
城市：深圳
地点：深圳会展中心（福田）
主办：深圳市物流与供应链管理协会
承办：深圳大世界会展服务有限公司
行业：物流仓储
面积：100000m²
内容：物流与供应链综合管理、港口航运、航空货运、公路 / 铁路运输、危品 / 大件 /

冷链、跨境电商物流 / 海外仓、物流地产 / 仓储园区、物流装备与技术、智慧物流 /IT 信息系统、机器人 / 无人驾驶、包装设备 / 包装材料、新能源汽车 / 专用车辆、跨境货源等。

电话：86-20-88529074

邮箱：gzscm001@scmfair.com

官网：https://www.scmfair.com/

2025 深圳国际医疗器械展览会

时间：2025/10/12—2025/10/15

城市：深圳

地点：深圳国际会展中心（宝安）

主办：中国医疗卫生行业协会、上海聚亿展览服务有限公司

承办：上海聚亿展览服务有限公司

行业：医疗及制药设备

内容：医用影像、手术室、体外诊断、3D 打印、智能穿戴、医用辅料及耗材、防护及防疫用品、智能医疗健康、家用医疗器械、骨科、医疗设计与制作等。

电话：15216625360

邮箱：zhanya2011@126.com

官网：www.chinayibohui.cn

亚洲电子生产设备暨微电子工业展览会 2025

时间：2025/10/28—2025/10/30

城市：深圳

地点：深圳国际会展中心（宝安）

主办：励展（深圳）展览有限公司

行业：光电照明

面积：160000m^2

内容：集成电路及电子元器件制造设备、表面贴装设备、印制电路板制造、焊接、插装、清洗设备、电子测试、封装封测等。

电话：021-22317010

邮箱：julia.gu@rxglobal.com

官网：http://www.nepconchina.com

2025 第二十届中国国际社会公共安全博览会

时间：2025/10/28—2025/10/31

城市：深圳

地点：深圳会展中心（福田）

主办：深圳市安博会展有限公司

承办：深圳市安博会展有限公司

行业：公共安全

面积：110000m^2

内容：国际馆智能楼宇、智能家居门禁、智能停车、生物识别、道闸防盗报警监控及周边器材、警用装备综合展区。

电话：0755-88309111、88309121

传真：0755-88309166

邮箱：cpse.service@cps.com.cn

官网：www.cpse.com.cn

2025 电子半导体产业创新发展大会暨国际电子电路（大湾区）展览会

时间：2025/10/29—2025/10/31

城市：深圳

地点：深圳国际会展中心（宝安）

主办：中国电子电路行业协会

行业：计算机通信及电子设备

面积：40000m^2

内容：印制电路板设备、印制电路板制造、印制电路板原物料及化学品等。

邮箱：cpcashow@cpca.org.cn

官网：www.cpcashowplus.com

2025DMP 大湾区工业博览会

时间：2025/11/5—2025/11/8

城市：深圳

地点：深圳国际会展中心（宝安）
主办：讯通展览公司
承办：上海讯展会议展览有限公司
行业：工业机械
面积：240000m²
内容：模具及金属加工展：模具制造机械。金属加工设备、合金、钢材及其它原材料。机器人及智能装备。节能产品、工厂物料、物流及仓储、表面处理及涂料、精密量度及检测仪。塑胶及包装展：注塑机、吹瓶机、押出机、制袋机、橡胶机。机械手、热流道系统、塑胶辅件设备。
邮箱：wangqili@xt-sh.com
官网：https://www.dmpsz.com/

2025 第二十七届中国国际高新技术成果交易会

时间：2025/11/14—2025/11/16
城市：深圳
地点：深圳国际会展中心（宝安）
主办：深圳市中国国际高新技术成果交易中心
承办：振威国际会展集团
行业：高新材料 / 技术
面积：400000m²
内容：半导体与集成电路展 EDA 工具软件、高端芯片、半导体材料、先进封测等领域最新技术突破和产品；新材料展新能源材料、电子信息材料、生物医用材料、先进金属材料、高分子材料、绿色建筑材料、前沿新材料等各种基础材料最新科研技术成果等。节能环保和绿色低碳展氢能、太阳能、风能、核能等清洁能源开发应用技术和产品，水治理、空气净化、水净化、垃圾处理、智慧环保、智慧电力、环保材料、节能应用等领域的最新产品、技术及应用等。
邮箱：server@onezh.com

2025 第十届深圳国际旅游产业博览会

时间：2025/11/14—2025/11/16
城市：深圳
地点：深圳会展中心（福田）
承办：深圳市毅鹏会展服务有限公司
行业：文体娱乐
内容：旅游专业服装、野营户外用品、漂流用品、探险考察特种用品、户外救援用品、登山用品、户外防护用品、滑翔跳伞设备、旅行摄影用品、渔具用品等。
邮箱：info@szite.com.cn
官网：www.szite.com.cn

2025 深圳原创时装周

时间：2025/11/19—2025/11/21
城市：深圳
地点：深圳会展中心（福田）
主办：智奥鹏城（深圳）展览有限公司
承办：智奥鹏城（深圳）展览有限公司
行业：纺织服饰
面积：10000m²
内容：各类男装、女装、童装、毛衫、大衣、裘皮皮衣、羽绒服、牛仔、运动户外等；专业贴牌工厂各类围巾、帽子、时尚手袋、手套、袜子、眼镜、五金挂件等。
电话：0755-82542710
官网：www.fashionsource.cn

2025 第八届深圳国际锂电池技术展览会

时间：2025/11/24—2025/11/26
城市：深圳
地点：深圳会展中心（福田）
主办：锂电百人会、充换电百人会、深圳市电池行业协会

承办：上海贺励展览有限公司
行业：电力及新能源设备
面积：60000m²
内容：镍钴酸锂、磷酸铁锂、活性物质、封口试剂、锰粉、电解二氧化锰、石墨粉、储氢合金、锂电池环保设备、回收处理技术等。
电话：021-61170511
邮箱：heli@heliexpo.cn
官网：www.ibtechina.com

2025 国际电子电路（深圳）展览会

时间：2025/12/3—2025/12/5
城市：深圳
地点：深圳国际会展中心（宝安）
主办：香港线路板协会 (HKPCA)、中国电子电路行业协会 (CPCA)
承办：柏堡活动策划有限公司
行业：计算机通信及电子设备
面积：80000m²
内容：线路板产品应用、线路板 / 智能自动化设备、环保洁净技术及设备、线路板原物料 / 化学品等。
电话：(852) 2155-5123
传真：(852) 2155-9099
官网：http://www.hkpcashow.org

2025 中国（深圳）国际秋季茶产业博览会

时间：2025/12/12—2025/12/15
城市：深圳
地点：深圳会展中心（福田）
主办：深圳市茶文化促进会、深圳市华巨臣国际会展集团有限公司
承办：深圳市华巨臣国际会展集团有限公司
行业：食品饮料
面积：100000m²
内容：黑茶、红茶、绿茶、白茶、黄茶、青茶（含云南普洱茶、梧州六堡茶、湖南黑茶、四川藏茶、安溪铁观音、武夷岩茶、高山乌龙茶、西湖龙井、黄山毛峰、信阳毛尖、六安瓜片等地域名优茶叶）；茶深加工企业：茶类点心、加工茶与茶饮料、袋泡茶、茶工艺品、植物保健饮品。
电话：0755-82222201、4000-820-838
传真：0755-82361717
官网：www.goodtea.cc

中山市

2025 第 35 届中国家电交易会暨电商新渠道选品会

时间：2025/3/7—2025/3/9
城市：中山
地点：中山黄圃国际会展中心
主办：慧聪集团
行业：家电
面积：35000m²
内容：厨房设备、卫浴家电、灯饰用品、五金类品、家电配件配套、服务及刊物等。
电话：13260002328
邮箱：836667833@qq.com
官网：www.expody.cn

2025 第 32 届中国·古镇国际灯饰博览会

时间：2025/3/18—2025/3/21
城市：中山
地点：灯都古镇会议展览中心
主办：中山古镇灯都博览有限公司
承办：中山古镇灯都博览有限公司
行业：家具家居

面积：1500000m²
内容：室内装饰灯具、家居照明、商业照明、LED 照明与技术、户外照明、设备及加工技术、文旅亮化、材料配套等。
电话：0760-22353188 转 8022
邮箱：joker.ou@glexpo.com.cn
官网：www.gzlightingfair.com

2025 中山工业博览会

时间：2025/6/19—2025/6/21
城市：中山
地点：中山博览中心
主办：广东亚联展览股份有限公司
承办：广东亚联展览股份有限公司、中山市讯联会展服务有限公司
行业：工业机械
面积：10000m²
内容：机床、磨具、塑胶、自动化、机器人装备等。
电话：0760-85338006
传真：0760-23324768
官网：zs.ampf.com.cn

2025 第 36 届中国家电交易会

时间：2025/8/15—2025/8/17
城市：中山
地点：中山黄圃国际会展中心
主办：中山市兴圃投资有限责任公司、慧聪集团、中山市黄圃镇工商业联合会
承办：慧聪拿货商城、中山市兴圃投资有限责任公司
行业：家电
内容：厨房设备：吸油烟机、燃气灶、消毒柜、热水器、电烤箱、洗碗机、浴霸、微波炉、厨房挂件、定制橱柜、灶台、水槽、吊顶、垃圾处理器；卫浴家电：热水器、暖风浴霸、电热水龙头、龙头花洒、按摩浴缸、智能坐便器、淋浴房、桑拿房、排气扇、干手机、冲洗阀 / 阀芯等。
电话：400-109-8896
邮箱：1043830440@qq.com
官网：www.cheaf.cn

珠海市

2025 珠海国际海洋智能科技展览会

时间：2025/4/24—2025/4/26
城市：珠海
地点：中国国际航空航天博览中心
主办：珠海市会展集团有限公司、珠海华发集团有限公司
行业：高新材料 / 技术
面积：30000m²
内容：海洋智能及无人装备（零件、产品、系统）、海洋新能源（风电、波浪、潮汐能等）、智慧船舶、海洋防腐及新材料、海洋牧场及深海养殖装备等。
官网：www.marineshow.com.cn

2025 珠海国际工业博览会

时间：2025/9/11—2025/9/13
城市：珠海
地点：珠海国际会展中心
主办：广东亚联展览股份有限公司
承办：广东讯联展览股份有限公司
行业：工业机械
面积：20000m²
内容：金属切削机床设备，钣金锻压及成型机床设备，激光设备，模具加工、电加工设备、模具配件，数字化控制、测量及

检测系统，刀具、工具、量具、夹具及机床附件，塑胶机械设备、塑机周边设备及附件，工控自动化、工业机器人及机电一体化设备，叉车、物流及仓储设备，节能及环保技术与设备，包装、印刷设备及材料等。

电话：0760-85338006

传真：0760-23324768

官网：http://zh.ampf.com.cn/

广西壮族自治区

南宁市

2025 第三十六届北部湾广西医疗器械展览会（广西医博会）

时间：2025/3/21—2025/3/23

城市：南宁

地点：广西南宁国际会展中心

主办：广西医疗器械行业协会

承办：广西南宁力帮展览有限公司

行业：医疗及制药设备

内容：诊断治疗设备、互联网＋移动医疗、康复设备、医美产品、口腔设备、公共卫生防疫产品、辅助设备、各类医用耗材等。

电话：0771—5654819

传真：0771—5654723

2025 第 26 届广西广告展览会

时间：2025/3/22—2025/3/24

城市：南宁

地点：南宁国际会展中心

主办：南宁南春展览服务有限公司

行业：广告传播

面积：25000m^2

内容：广告标识、宣传栏、灯箱旗帜、LED、发光字、广告材料耗材、展示器材、园艺雕塑、标识设计、广告传媒公司及新媒体、广告礼品、奖牌奖杯、广告印刷制品、印刷包装制品、环保袋、印刷设计、广告设备、图文快印设备、印花设备等。

电话：0771-2865401、0771-2865402

邮箱：nanningnanchun@163.com

2025 广西制浆造纸工业展会

时间：2025/4/16—2025/4/18

城市：南宁

地点：广西南宁国际会展中心

承办：大荣（北京）展览有限公司

行业：工业机械

面积：20000m^2

内容：原辅材料和化学品、制浆设备、造纸机械和设备、环保和节能技术、搬运及打包机械设备、数字化和智能化技术、纸业展区等。

电话：15910908757

传真：2389667910@qq.com

官网：http://www.zgxexpo.cn/

2025 中国广西国际工业博览会

时间：2025/4/16—2025/4/18

城市：南宁

地点：广西南宁国际会展中心

行业：工业机械

内容：数控机床、工业自动化、五金机电、智能制造、机器人、激光切割钣金、铸造锻造模具、橡塑及包装、工业环保、智慧物流等。

电话：18530391716

邮箱：2389667910@qq.com
官网：http://www.gxexpo.org.cn/

第 22 届中国—东盟博览会

时间：2025/9/17—2025/9/21
城市：南宁
地点：南宁国际会展中心
主办：中国商务部、文莱工业和初级资源部、老挝工业贸易部、印度尼西亚贸易部、柬埔寨商业部、泰国商业部、菲律宾贸易和工业部、缅甸商务部、马来西亚国际贸易和工业部、新加坡贸易及工业部、越南工业贸易部、东盟秘书处
承办：广西壮族自治区人民政府
行业：综合类
内容：智慧能源及电力：展示绿色能源（风电、氢能、光伏、核能、生物质能等）创新技术及应用设备、智慧储能系统等。工程机械及运输车辆：展示工程机械、建筑及采掘机械、工程运输车辆、商用车辆、相关零部件等新技术及新设备。食品加工及包装设备：食品饮料包装灌装机械、药品及日化用品封装机械、称重及计量设备、食品智能加工系统、印刷贴标设备、包装智能系统、其他辅助设备及包装材料等新技术及新设备。
电话：86-771-8028899
邮箱：service10@caexpo.org
官网：https://www.caexpo.org.cn

2025 第十九届广西汽车交易会暨新能源智能汽车展

时间：2025/10/1—2025/10/3
城市：南宁
地点：广西南宁国际会展中心
主办：尚格会展股份有限公司
承办：尚格会展股份有限公司、南宁尚格会展服务有限公司
行业：汽车
面积：20000m^2
内容：各类整车（乘用车、商用车等）、汽车零部件、汽车售后相关产品、汽车养护设备、检测维修设备、汽车技术展示、汽车专业媒体与服务等。
电话：0771-2092252
官网：http://www.sungoal.org/

柳州市

2025 中国（柳州）国际米粉产业博览会

时间：2025/4/18—2025/4/20
城市：柳州
地点：柳州国际会展中心
主办：中国食品工业协会、中国食品和包装机械工业协会、中国农业科学院农产品加工研究所、国家稻米联盟米粉产业分联盟、广西食品和包装机械工业协会、广西科技大学
行业：食品饮料
面积：30000m^2
内容：柳州米粉品牌、各省市米粉品牌合作、米粉产业投资合作、米粉产业智能装备、米粉供应链、包装材料容器、相关配套服务、演示区、体验区及活动等。
电话：15210676796、010-64883976
邮箱：cfsta2000@126.com
官网：www.cirnexpo.com

2025 第十五届广西 - 东盟（柳州）国际汽车展览会暨新能源智能汽车展

时间：2025/5/1—2025/5/4
城市：柳州
地点：柳州国际会展中心
主办：尚格会展股份有限公司
承办：尚格会展股份有限公司
行业：汽车
面积：20000m²
内容：整车（乘用车、商务车、特种车、专用车、改装车等）、汽车零部件、汽车维修检测设备、汽车服务用品、汽车节能环保产品、汽车信贷保险、金融服务等。
电话：0771-2092253
官网：http://www.sungoal.org/

贵州省

贵阳市

2025 中国（贵州）国际健康产业及医疗器械博览会

时间：2025/3/20—2025/3/22
城市：贵阳
地点：贵阳国际会议展览中心
主办：贵州省保健科技协会、贵州省国际国内公共关系协会、贵州省医院建设行业协会等
承办：贵州健博展览服务有限公司
行业：健康养老
面积：20000m²
内容：智慧医疗、医疗器械、健康管理、康复设备及福祉辅具、药食同源、医药、中草药、民族医药、苗药及保健品、营养品、个人健康护理、口腔护理、眼部护理、美容养颜、智慧养老养生产业、健康睡眠产业、健康高端水及高端进口食品、健康母婴用品、健康食品药品饮品包装及机械、康养基地、康养旅游、康养小镇等。
电话：13564640058
邮箱：563532372@qq.com
官网：www.gz-kangbohui.com

2025 第 13 届华展贵州广告节

时间：2025/3/22—2025/3/24
城市：贵阳
地点：贵阳国际会议展览中心
主办：四川华展文化传播有限公司
承办：四川华展文化传播有限公司
行业：广告传播
面积：20000m²
内容：广告喷印设备、数码印花设备、数控设备、图文印刷设备、LED 显示屏及亮化工程设备、标识标牌及灯箱、交通材料及安防设施、广告行业材料等。
电话：028-86131990、13666227043
官网：https://www.schzex.com/

2025 第十七届中国（贵阳）国际美容化妆品养生博览会

时间：2025/5/8—2025/5/10
城市：贵阳
地点：贵阳国际会议展览中心
主办：贵州华夏至美展览有限公司
行业：美容美发
面积：16000m²
内容：美容护肤品、美体养生产品及仪器、保健品、水疗 SPA 产品及设备、美发美甲

产品及工具、原料、OEM/ODM 等供应链产品、医疗仪器、包装制品；日用化妆品、洗涤及个人护理用品、彩妆、香水及包装制品；洗护染烫产品、发制品、养发育发产品；美容整形设备、仪器、技术、机构等。

电话：0086-851-84852055

邮箱：2831536993@qq.com

官网：www.gzgy-expo.com

2025 中国贵州国际能源产业博览交易会

时间：2025/5/18—2025/5/20

城市：贵阳

地点：贵阳国际会议展览中心

主办：中国煤炭机械工业协会、贵州省煤炭工业协会

承办：世信国际会展集团股份有限公司、贵州世信展览有限公司

行业：电力及新能源设备

面积：120000m²

内容：煤矿智能化技术装备、风能、太阳能、储能产业、新能源与智能网联汽车、电力技术与装备、矿山技术与装备、工程机械与技术装备等。

电话：010-62957688、0851-87982089

传真：010-62957691、0851-87982505

官网：www.china-gce.com

2025 中国贵州新能源汽车及新能源动力电池与材料展览会

时间：2025/5/18—2025/5/20

城市：贵阳

地点：贵阳国际会议展览中心

主办：中国国家创新与发展战略研究会能源产业研究院

行业：电力及新能源设备

面积：120000m²

内容：动力电池和材料、动力电池装备制造、新能源汽车和关键零部件、绿色出行及应用场景、充换电设施和产业服务、产业链上下游其他相关企业和服务商、政府机构等。

电话：010-62957688、0851-87982089

邮箱：295662837@qq.com

官网：https://www.china-gce.com/

2025 第二届贵州省教育装备博览会

时间：2025/6/27—2025/6/29

城市：贵阳

地点：贵阳国际会议展览中心

主办：贵州省教育装备行业协会

承办：贵州黔教展览有限公司

行业：教育装备

内容：各级各类教育：所需教学仪器、实验室、功能教室等成套设备、音体美产品、出版物；智慧校园：智慧教室布局设计、智慧校园解决方案、教育云解决方案、教育云课堂、云存储、云终端及云桌面虚拟化解决方案、移动校园、智慧校园管理平台、数字机房建设、教学辅助支持系统、网络计算机及各类终端、虚拟演播室、校园电视台、微机房 UPS 系统及环境控制、网络安全设备等。

邮箱：498985624@qq.com

官网：www.bieoe.com

2025 贵阳餐饮供应链展览会

时间：2025/7/3—2025/7/5

城市：贵阳

地点：贵阳国际会议展览中心

承办：贵州创图网络传媒有限公司
行业：食品饮料
内容：各类中餐、西餐、快餐、素食等食材；各类冷冻食品、冷藏食品等。
电话：0851-85977165

2025 第四届中国（贵阳）制药机械展览会

时间：2025/7/16—2025/7/18
城市：贵阳
地点：贵阳国际会议展览中心
主办：贵州省药学会、贵州省中医药学会
承办：重庆市金胜会展有限公司、上海壹威会展有限公司
行业：医疗及制药设备
内容：药材加工设备：中药前处理设备、清洗机、脱皮机、润药机、切药机、破碎机、分级筛选机、炒药机、冻干机、干燥机等药材加工设备。制药机械与设备展区：医药设备、制剂生产设备、制药用水设备、洁净空调设备、饮片机械、分离设备、混合设备、动力设备、原料机械、药用粉碎机械等。包装设备及材料展区：铝塑包装机、胶囊充填机、压片机、贴标机、喷码机、防伪印刷包装、包装生产流水线、塑料包装制品、玻璃包装制品及药用胶囊包装材料生产设备等。医药实验设备展区：生化分析设备、基础实验室设备、医药检测设备。流体设备及洁净系统展区：泵、阀、管道及管件、微滤、超滤、洁净工作室台、洁净设备、防静电服装等。
电话：021-66126799
官网：www.dwgcjlqsb.com

2025 第十四届中国（贵州）国际酒类博览会

时间：2025/9/9—2025/9/12
城市：贵阳
地点：贵阳国际会议展览中心
主办：中国酒类流通协会、中国食品土畜进出口商会、中国贵州茅台酒厂（集团）有限责任公司、贵州国际商会
行业：食品饮料
面积：90000m^2
内容：酒类（含葡萄酒、烈性酒、啤酒、果酒等）、涉酒全产业链相关材料、技术和设备（原材料、添加剂、酿酒工业技术、酒类包装材料、灌装和包装技术及设备、生产自动化及信息技术解决方案、餐饮酒店用品和设备等）、酒类衍生品（酒器酒具、工艺品、礼品等）、酒产业旅游、酒文化产品等。
电话：4009669009
邮箱：jiubo9expo@163.com
官网：https://www.ciabe.com/

海南省

海口市

2025 海南国际车展暨第七届海口国际智能新能源汽车展览会

时间：2025/3/13—2025/3/16
城市：海口
地点：海南国际会展中心
主办：中国国际贸易促进委员会汽车行业分会、中国国际商会汽车行业商会、中国国际展览中心集团有限公司、海南共好国际会展集团股份有限公司
承办：海口市商务局、北京中贸国汽经贸有限公司、海南洋浦共好国际展览有限公司
行业：汽车

面积：60000m²
内容：各种类型的新能源汽车。
官网：https://www.haikounev.com/sy

第五届中国国际消费品博览会

时间：2025/4/13—2025/4/18
城市：海口
地点：海南国际会展中心
主办：商务部、海南省人民政府
承办：商务部外贸发展局、海南国际经济发展局
行业：综合类
内容：时尚生活、食品、汽车、消费电子、文化创意、旅居生活、医疗保健品、宠物用品、珠宝钻石等。
电话：400-841-3413
传真：0898-66538983
邮箱：hainanexpo@investhainan.cn
官网：https://www.hainanexpo.org.cn/

2025 海南海口国际游艇展览会

时间：2025/4/13—2025/4/18
城市：海口
地点：海口市国家帆船基地公共码头
主办：商务部、海南省人民政府
行业：船舶和轨道等交通
面积：100000m²
内容：游艇、帆船、摩托艇、接驳船、小帆船、水上运动设备及器械；皮划艇、橡皮艇、HOUBI 船、滑板、充气拖拉产品；游艇帆船配件、发动机、航海电子、航海人员装备；直升机、载人无人机、无人机、水陆两栖飞机、房车、概念新车；游船、湖泊水上游玩产品、沙滩摩托、户外活动产品；会所及俱乐部摆件挂件、茶具、酒具、桌椅、雕塑工艺品；游艇会、高端俱乐部、度假休闲山庄、别墅等。
电话：021-33392011
邮箱：michael.ouyang@imsinoexpo.com

2025 第二十七届国际摩擦密封材料技术交流暨产品展示会

时间：2025/5/8—2025/5/10
城市：海口
地点：海南国际会展中心
主办：中国摩擦密封材料协会
承办：中国摩擦密封材料协会
行业：其他设备 / 材料
面积：10000m²
内容：1. 各类汽车、火车、摩托车、工业机械用摩擦材料制动与传动制品。2. 密封材料各类交通车辆用密封材料，工业机械用密封材料，过程装备用密封材料，密封垫板、汽缸垫、缠绕式垫片等。3. 摩擦密封材料生产用各种原材料、硅灰石、硫酸钡、膨胀珍珠岩等。
电话：010-88084682
传真：010-88084733
邮箱：cfsma9@126.com
官网：http://www.cfsma.org.cn

2025 海南自贸港建设绿色建筑建材及装饰材料博览会

时间：2025/6/25—2025/6/27
城市：海口
地点：海南国际会展中心
主办：海南省建筑装饰协会、海南省建筑节能协会、海南省建筑幕墙行业协会
承办：上海万企鸿商务会展服务有限公司
行业：工程机械
内容：节能门窗、幕墙遮阳系统、建筑涂料、

密封胶、壁纸、墙砖、地砖、地板、楼梯、吊顶、各式五金配件等。

电话： 010-86209967

邮箱： 578641751@qq.com

官网： www.ucgme.com

三亚市

2025 三亚国际大健康产业博览会暨医疗旅游展

时间： 2025/3/14—2025/3/16

城市： 三亚

地点： 三亚红树林国际会展中心

主办： 三亚市人民政府、中华优秀传统文化在崖州组委会、中小企业合作发展促进中心

承办： 广州市亿帆展览服务有限公司

行业： 健康养老

内容： 中医药及药食同源产品、健康养生产品、生物制药及制品、数字健康设备及仪器等。

电话： 020-88521856

邮箱： Info@ihe-china.com

官网： http://www.ihe-china.com/cn/Invitation/11.SYE/2025/

2025 海南（三亚）国际现代高效农业博览会

时间： 2025/8/26—2025/8/28

城市： 三亚

地点： 三亚保利国际博览中心

主办： 博闻国际会展集团

承办： 点时会展服务（海南）有限公司

行业： 农林牧渔

面积： 30000m^2

内容： 现代智慧农业、农业航空植保、高效农药化肥、种业类、设施农业及节水灌溉、高效农业机械等。

电话： 13161224633

传真： 010-52338055

邮箱： 3375964046@qq.com

官网： www.hnsyae.com

河北省

石家庄市

2025 第 26 届河北医疗器械博览会

时间： 2025/3/5—2025/3/7

城市： 石家庄

地点： 石家庄国际博览中心

主办： 河北省临床医学工程学会

承办： 河北镇杰文化传播有限公司、石家庄镇杰展览服务有限公司

行业： 医疗及制药设备

面积： 30000m^2

内容： 诊断设备、治疗设备、辅助设备、卫生材料及用品、智慧医疗、家庭医疗康复保健、防疫物资。

电话： 0311-83835022、15533688352

官网： www.hebeiyiliaozhan.net

2025 石家庄国际汽车零部件及售后市场展览会

时间： 2025/3/10—2025/3/12

城市： 石家庄

地点： 石家庄国际会展中心（正定新馆）

承办： 温州汇展传媒有限公司

行业： 汽车

面积： 20000m^2

内容： 发动机与配套件、制动系统与配件、车身、底盘系统与配件、仪器仪表和各类橡塑件

等。

电话：0577-66991234

官网：http://cc66.com.cn/

2025 第 15 届中国热泵热水、供暖、冷暖、烘干展览会

时间：2025/3/15—2025/3/17

城市：石家庄

地点：石家庄国际会展中心

主办：中国节能协会热泵专业委员会、热泵市场全媒体机构

承办：尹宸会展服务（上海）有限公司

行业：冷暖设备

面积：80000m²

内容：供热采暖设备、烘干热泵通风、中央空调、空气净化设备、舒适家居系统及环境配套、电采暖、新能源、燃气、泵管阀 / 水处理、冷 / 热计量与节能环保设备、余热利用 / 热处理、建筑新能源设备。

电话：15921089962

邮箱：cipe2015@163.com

官网：http://rb.ihifchina.cn/

第 15 届 (2025)HPE 中国热泵展

时间：2025/3/15—2025/3/17

城市：石家庄

地点：石家庄国际会展中心（正定新馆）

主办：中国节能协会热泵专委会

承办：热泵市场全媒体机构（深圳）

行业：泵阀管道

面积：75000m²

内容：商用热泵热水机、常温及低温热泵热水机；空气源热泵采暖机；地暖空调或风冷模块、三联供热泵机组；三位一体泳池热泵机组；工农业热泵烘干机、特种应用热泵机组（烘干、电镀、熨烫、印染等高温应用）、高温热泵机组等。

电话：0755-26787811、23769860

传真：0755-26786197

官网：www.ch-hpe.com

第 36 届 (2025) 河北省教育装备展示会

时间：2025/3/21—2025/3/23

城市：石家庄

地点：石家庄国际会展中心（正定新馆）

主办：河北省教育装备行业协会

承办：深圳华富展览服务有限公司

行业：教育装备

面积：30000m²

内容：通用教育装备展区校园信息化、多媒体视听、创客教育、在线教育、智慧校园、平安校园建设、校园后勤装备、近视防控相关产品、实验室及实训设备、考试系统 / 平台、图书教材、出版社等。

电话：0311-67565604

邮箱：hbjyzbhx@163.com

官网：http://hebei.ceetshow.com/

2025 中国（石家庄）国际矿业博览会

时间：2025/3/21—2025/3/23

城市：石家庄

地点：石家庄国际会展中心（正定新馆）

主办：河北省应急管理与安全生产协会、河北省矿业协会、河北省机械工业企业管理协会、中国机电产品流通协会绿色智能矿山分会

承办：北京志威国际展览有限公司

行业：采矿及设备

内容：1. 矿山设备及耗材；2. 煤炭、煤层气、煤化工等相关技术与装备；3. 有色金属地

质勘探、采矿、选矿、冶炼和加工技术与设备；4. 砂石及尾矿综合利用技术与装备；5. 矿产品加工利用；矿物冶炼技术、装备及相关配套；6. 地质勘探、矿物分析及检测技术与装备；7. 选矿技术与装备；8. 矿山智能化无人开采技术及应用；9. 矿山开发服务（设计、工程建设、采矿运营）；10. 绿色矿山建设、生态恢复、地质灾害防护与治理及矿山环保节能设备；11. 智慧矿山、数字矿山技术、装备与服务；12. 矿山安全、救援技术与装备；13. 矿权交易、投融资、法律及金融服务；14. 矿用机电设备及材料；15. 矿山运输、应急、救援、消防车辆及零配件、轮胎、润滑油等；16. 其他相关技术、配件套、辅助设备及服务等。

邮箱：coalexpo@foxmail.com

官网：http://hbminingexpo.cn/

2025 第 12 届河北石家庄国际美容化妆品行业博览会

时间：2025/3/21—2025/3/23

城市：石家庄

地点：石家庄国际会展中心（正定新馆）

主办：河北美妆文化传播有限公司、山东秀丽国际展览有限公司

承办：河北美妆文化传播有限公司、山东秀丽国际展览有限公司

行业：美容美发

面积：20000m^2

内容：护肤、个人护理、彩妆香水、美妆工具、洗护面膜、孕婴童护理等。

电话：0531-88980882

2025 石家庄国际宠物供应链博览会

时间：2025/3/28—2025/3/30

城市：石家庄

地点：石家庄国际博览中心

主办：海名国际会展集团、青岛海名国际会展有限公司

行业：礼品玩具及宠物用品

面积：20000m^2

内容：宠物食品：主粮、零食、食品添加剂、宠物营养品，宠物食品机械等；宠物用品：服装、窝垫、笼舍、玩具、美容用品、洗护产品、训导用品等；宠物医疗：宠物医院设备、手术器械、宠物药品、生物制品、保健品、饲料、检测试纸及试剂等；活体宠物：犬、猫、兔、仓鼠、龙猫、貂、鸟、观赏鱼、蜥蜴等活体；其他：宠物杂志、网站及新媒体、宠物摄影、宠物训练机构、宠物美容及培训机构、宠物爱好者社团。

电话：0532-85011486

传真：0532-85012624

官网：www.qdhmpet.com

2025 第二十三届华北社会公共安全产品博览会、数智安防（+）博览会

时间：2025/4/10—2025/4/12

城市：石家庄

地点：石家庄国际会展中心（正定新馆）

承办：石家庄镇杰展览服务有限公司

行业：公共安全

面积：20000m^2

内容：视频监控系统、传输设备、存储设备、防盗报警、楼宇对讲 / 智能家居、门禁一卡通等。

电话：0311-83837330
传真：0311-83835767
官网：www.zhenjieaf.com

2025 北方奶业大会暨第七届河北国际奶业博览会、农机装备暨零部件博览会

时间：2025/4/11—2025/4/12
城市：石家庄
地点：石家庄国际会展中心（正定新馆）
主办：河北省奶业协会
承办：河北博斯特展览服务有限公司
行业：农林牧渔
内容：冻精、胚胎、繁育技术与设备；动物营养、保健与兽药；挤奶设备与配件；鲜奶检测设备；喂饲系统；粪污处理系统；牧草、饲料、饲料添加剂。装备机械：饲料粉碎机、搅拌机、预混机等饲料加工设备等。
电话：0311-82621580
传真：0311-66689928
邮箱：bositezhanlan@163.com
官网：http://www.bositezhanlan.com/

2025 第 97 届全国汽车配件交易会

时间：2025/4/17—2025/4/19
城市：石家庄
地点：石家庄国际会展中心（正定新馆）
主办：中国机械工业联合会、中国机械国际合作股份有限公司、中国汽车工业配件销售有限公司
承办：中国汽车工业配件销售有限公司、中机联华（北京）科技发展有限公司、西麦克国际展览有限责任公司
行业：汽车
面积：70000m^2
内容：发动机、底盘及车身、汽车电器；油品、养护用品、汽车用品、汽保设备及工具、材料及通用件等。
电话：010-88130731、88127419、88134205
传真：010-88127418、88116923
邮箱：capf@qipeihui.com
官网：www.qipeihui.com

2025 第 115 届歌华药品、保健品（石家庄）展览会

时间：2025/4/20—2025/4/21
城市：石家庄
地点：石家庄国际博览中心
行业：药品及原料
面积：15000m^2
内容：经国家批准的各类非处方药 (OTC)、中药、西药、民族药、生物制品。中药材 / 中药饮片（大宗饮片、传统饮片、精致包装饮片、小包装饮片、直接口服固体饮片、破壁饮片、中药配方颗粒、新型中药饮片、中药材、中药饮片生产设备、中药饮片包装等）艾灸及艾产品中医药养生等。
电话：0531-85827000
官网：www.ghyjh.com

2025 第 32 届河北（石家庄）国际医疗器械展览会

时间：2025/5/15—2025/5/17
城市：石家庄
地点：石家庄国际会展中心（正定新馆）
承办：河北省国际展览中心、北京海名汇博会展有限公司
行业：医疗及制药设备
面积：30000m²
内容：医用影像、体外诊断、康复、医用电子、医用光学、医院建设及后勤管理、医用耗材、骨科专区、口腔设备及耗材、救护车等；康复病房护理、康复药品、运动康复、家庭医疗器械、护理设备及设施、家具、护理耗材及卫生清洁用品等；通讯看护设备、健康管理系统。
电话：400-902-992
邮箱：hmmarketing@qdhaiming.com

2025 海名华北国际口腔器材展览会暨学术交流会

时间：2025/5/15—2025/5/17
城市：石家庄
地点：石家庄国际会展中心（正定新馆）
主办：海名国际会展集团
承办：北京海名汇博会展有限公司、青岛海名国际会展有限公司
行业：医疗及制药设备
面积：10000m²
内容：5G+ 智慧数字化口腔、5G 远程会诊、互联网口腔医疗、数字一体化展示等；口腔医院装修设计、口腔建筑设计、口腔医院规划设计等。
电话：400-902-992
邮箱：server@onezh.com

2025 第七届中国（河北）国际橡胶塑料及包装工业博览会

时间：2025/5/23—2025/5/25
城市：石家庄
地点：石家庄国际会展中心（正定新馆）
承办：石家庄龙威展览服务有限公司
行业：化工产品
内容：注塑机、挤出机及生产线、吹塑机、吹瓶机、热成型机、吸塑机、裁断机、橡胶机械、3D 打印技术等橡塑装备；辅助设备及模具展区：机械手及自动化设备、测试仪器、模具及加工设备等辅助设备。
电话：0311-89946788
邮箱：longweizhanlan@126.com
官网：http://www.longweizhanlan.com/

第 4 届中国（华北）现代食品产业博览会

时间：2025/5/28—2025/5/30
城市：石家庄
地点：石家庄国际会展中心
主办：中国酒类流通协会、河北省轻工行业协会、河北省企业市场调查促进会、河北省食品流通商会、瑞城文化传媒集团
承办：河北国糖会展服务有限公司、郑州瑞城展览服务有限公司
行业：食品饮料
面积：15000m²
内容：优质干红、干白、桃红葡萄酒等；火锅食材、蜜饯果脯、豆制品、肉制品、坚果炒货、烘焙食品、膨化食品等；果蔬饮料、蛋白饮料、包装饮用水、茶饮料等。
电话：0371-87551018
官网：https://www.rcwfe.com/h-col-143.html

2025 京津冀宠物产业博览会

时间：2025/5/30—2025/6/1
城市：石家庄
地点：石家庄国际会展中心（正定新馆）
承办：北京汉界展览有限公司
行业：礼品玩具及宠物用品
内容：宠物主粮、零食、宠物营养品、保健品、食品添加剂；宠物食品加工设备、宠物食品包装等；宠物医院、宠物医药等。
电话：400-1661-758
邮箱：3246622569@qq.com
官网：www.hpie-expo.com

沧州市

2025 第九届沧州国际数控机床及智能装备展览会

时间：2025/5/9—2025/5/12
城市：沧州
地点：沧州国际会展中心
主办：中国机械工业联合会、河北省机械行业协会、山东新丞华展览有限公司
承办：山东新丞华展览有限公司
行业：工业机械
面积：35000m^2
内容：数控机床、加工中心、车床、铣床、镗床、镗铣床、磨床、钻床、锯床、线切割机床、专用机床等；金属切割及焊接设备、激光切割机、冲压机床、液压机、剪板机、折弯机、弯管机、铆接机等。
电话：0531-86512559
传真：0531-88879893
邮箱：ieme@chenghuaex.com
官网：http://www.cmtexpo.com/cz/

2025 第三届中国（南皮）五金机电博览会

时间：2025 年 9 月
城市：沧州
地点：沧州国际会展中心
主办：中国机械工业联合会、河北省产学研合作促进会、南皮县五金机电商会、新丞华国际会展（山东）集团有限公司
承办：新丞华国际会展（山东）集团有限公司
行业：五金工具
面积：30000m^2
内容：五金零部件、五金工具机电设备、焊接设备、机械设备。
电话：0531-86512559
传真：0531-88879893
官网：www.chnhee.com

廊坊市

2025 农业农村绿色能源与生态循环博览会

时间：2025/4/16—2025/4/18
城市：廊坊
地点：廊坊博览中心
主办：绿色农业特产发展中心、中国可再生能源学会、中国农业机械化科学研究院集团有限公司
承办：廊坊会议展览有限公司、中泽国际会展（北京）有限公司、上海圆兆通企业服务有限公司
行业：农林牧渔
面积：20000m^2
内容：畜牧业养殖废弃物减量和处理技术与装备、种植业废弃物收储运及处理技术与设备、农业废弃物资源化利用技术与设

备、农业面源污染治理技术与设备、智慧农业、三产融合发展、种养循环等。

电话：18733601612

邮箱：1121188514@qq.com

官网：https://www.lsny.net.cn/Contact.html

2025 河北廊坊印刷包装产业博览会

时间：2025/7/4—2025/7/6

城市：廊坊

地点：廊坊国际会议展览中心

主办：廊坊国际展览集团、廊坊市点滴数码科技有限公司

承办：廊坊国际展览集团、廊坊市点滴数码科技有限公司

行业：印刷包装

面积：20000m²

内容：印刷设备、数码印刷设备、印后加工设备、包装设备、瓦楞纸箱设备、纸张、包装容器及材料等。

电话：19943722012

河南省

郑州市

第 15 届中国（郑州）塑料产业博览会

时间：2025/3/2—2025/3/4

城市：郑州

地点：郑州国际会展中心

主办：郑州博展会展服务有限公司、河南华汉展览服务有限公司

行业：化工产品

面积：50000m²

内容：机械设备、辅助设备、自动化设备、化工原料、模具、预加工及印刷设备、后加工机械、测量及其它加工设备、塑胶制品等。

电话：0371-60233070

传真：0371-86536172

邮箱：zzbozhan@163.com

官网：www.sino-plas.com

2025 中国发制品春季交易会

时间：2025/3/6—2025/3/8

城市：郑州

地点：郑州国际会展中心

主办：中国轻工工艺品进出口商会

承办：中国轻工工艺品进出口商会发制品分会、郑州汇卓展览策划有限公司

行业：电商和交易会

面积：15000m²

内容：发制品生产及相关展区发制品：发套、发块、接发发条；发饰品：眼睫毛、发夹、头花、发簪、发珠、发带、发环等头饰产品；发制品辅料、设备：化学纤维丝、人发原材料、发网等发制品生产类相关原材料、生产设备等。

电话：0371-65523866

传真：0371-65523770

邮箱：251070610@qq.com

官网：www.hairfair.com.cn

2025 第二十二届中原肥料（农资）产品交易暨信息交流会

时间：2025/3/7—2025/3/8

城市：郑州

地点：郑州国际会展中心

主办：河南省肥料协会、河南省植物保护新技术推广协会

承办：郑州恒达会展服务有限公司
行业：农林牧渔
面积：100000m²
内容：肥料、机械及相关农资产品展区氮肥、磷（复）肥、钾肥、复合（混）肥、掺混肥、缓 / 控释肥、水溶肥、稳定性肥料、叶面肥、有机肥、生物有机肥、微生物菌剂、生物肥、土壤改良剂、农林保水剂、有机物料腐熟剂、植物生长调节剂及相关产品等。
电话：18637130573

第 46 届中原医疗器械展览会

时间：2025/3/11—2025/3/13
城市：郑州
地点：郑州国际会展中心
承办：郑州好博塔苏斯展览有限公司
行业：医疗及制药设备
面积：50000m²
内容：医用影像、医用电子、体外诊断、医用光学、医用耗材、手术室、医疗机器人、骨科、医疗服务、消毒感控、康复医疗、家用医疗、老年用品等。
电话：0371-66619408
传真：0371-66619408
邮箱：66619418@163.com
官网：www.zyylz.cn

2025 年中国中部（郑州）口腔设备与材料展览会

时间：2025/3/11—2025/3/13
城市：郑州
地点：郑州国际会展中心
主办：河南省口腔医学会、郑州好博塔苏斯展览有限公司
行业：医疗及制药设备
面积：25000m²
内容：覆盖口腔医疗全产业链，包括口腔种植、正畸、义齿加工、根管治疗、口腔影像设备、口腔预防保健、数字化口腔等各类医疗设备和耗材。
电话：0371-66619402
官网：http://www.zykqz.com/

2025 春季（郑州）第 43 届中原广告展

时间：2025/3/16—2025/3/18
城市：郑州
地点：郑州国际会展中心
主办：河南省广告协会　天天公司
承办：郑州天天会展服务有限公司
行业：广告传播
内容：数字喷印、雕刻、亚克力等相关设备及材料标识、标牌设备与标识、标牌材料 LED、灯箱制品、照明及 LED 显示屏展览展示与商用设施图文办公设备及耗材商业设计与商业印刷。
电话：0371-65350051
传真：0371-63227599
邮箱：ttad0371@163.com
官网：www.Signshow-zz.com

2025 中国中部（郑州）装备制造业博览会

时间：2025/3/21—2025/3/24
城市：郑州
地点：郑州国际会展中心
主办：中英合资好博塔苏斯展览公司
行业：医疗及制药设备
面积：60000m²
内容：机床及工模具、工业控制自动化及仪器仪表、焊接与切割技术设备、动力传动与控制技术、工业机器人智能装备、3D 打印技术暨快速成型、五金机电、工厂

搬运物流设备、磨料磨具磨削技术设备等。

电话： 13523078178

邮箱： 503802898@qq.com

官网： www.ccieme.com.cn

2025 中部数字安博会

时间： 2025/3/21—2025/3/23

城市： 郑州

地点： 郑州国际会展中心

主办： 郑州汇卓展览策划有限公司、河南优汇文化传媒有限公司

承办： 郑州汇卓展览策划有限公司

行业： 公共安全

面积： 32000m^2

内容： 智慧城市、智能安防、音视频设备、人工智能、物联网、智慧办公、智能家居、警用装备、应急救援等。

电话： 18836983609

官网： www.hnanfang.com

第 5 届世界数字产业博览会

时间： 2025/3/21—2025/3/23

城市： 郑州

地点： 郑州国际会展中心

主办： 郑州汇卓展览策划有限公司

承办： 郑州汇卓展览策划有限公司

行业： 计算机通信及电子设备

面积： 32000m^2

内容： 数字技术创新、人工智能、工业数字化转型、数字文旅、数字乡村、数字安防等。

电话： 18538726507

官网： www.wide.org.cn

2025 中国艾产业创新发展大会暨博览会

时间： 2025/3/21—2025/3/23

城市： 郑州

地点： 郑州国际会展中心

承办： 郑州汇卓展览策划有限公司

行业： 药品及原料

面积： 10000m^2

内容： 清艾条、陈艾条、金艾条、药艾条、无烟艾条、雷火灸等；艾柱系列：清艾柱、陈艾柱、金艾柱、药艾柱、无烟艾柱、核桃灸等；艾贴系列：三伏贴、艾艾贴、艾艾贴配件、艾烛贴、艾灸贴等；艾泥膏和艾药包等。

电话： 0371-8602 6385

邮箱： hie_expo@163.com

官网： http://www.hnhi-expo.com/

2025 郑州药品保健品交易会

时间： 2025/3/23—2025/3/24

城市： 郑州

地点： 郑州中原国际博览中心

主办： 呼和浩特威联盛世商务有限公司

承办： 呼和浩特威联盛世商务有限公司

行业： 药品及原料

内容： 药品、保健品、医疗器械、母婴用品等。

电话： 0471-8931111

官网： www.yaojiaohui.cn

2025 第二十届中国教育项目加盟与教育科技展览会暨中国教育创新力大会

时间： 2025/3/25—2025/3/27

城市： 郑州

地点： 郑州国际会展中心

主办： 河南华育联合展览有限公司、酷学慧

行业：教育装备
面积：10000m²
内容：素质教育：美术、书法、口才、体育、音乐、舞蹈、STEAM/ 编程、营地等；教育科技：在线教育、双师课堂、AI/VR、智慧教育；幼儿教育：托育、早幼教品牌加盟等。
邮箱：15838229353@126.com
官网：http://www.world.org.cn/

2025 第 57 届郑州国际美容美发化妆品博览会

时间：2025/3/28—2025/3/30
城市：郑州
地点：中原国际博览中心
主办：河南省美发美容协会、广东博昌展览有限公司
承办：郑州博昌展览有限公司
行业：美容美发
面积：30000m²
内容：美容院产品、SPA 水疗美容品及仪器设备、美白补水、祛斑祛痘等系列产品；减肥瘦身、塑形体雕、美体仪器、纤体设备及皮肤分析检测仪器等；中医养身、保健、营养及配套产品；美甲产品、美体内衣、纹绣纹饰及配套产品；美发产品、仪器设备、工具及发廊配套用品；彩妆、个人洗涤护理品、香水及化妆品、面膜、OEM、ODM 系列产品等。
电话：0371-66388808
传真：0371-66203288
邮箱：553936088@qq.com
官网：www.hnmr.com.cn

2025 中国郑州热泵热水工程商大会及展览会

时间：2025/4/9—2025/4/11
城市：郑州
地点：中原国际博览中心
主办：河南省中原国际博览中心有限公司
承办：河南省中原国际博览中心有限公司
行业：冷暖设备
面积：39000m²
内容：热源、智慧供热、舒适系统、冷暖舒适系统、空调、水暖、配套及安装技术、燃气技术与设备、风能、储能等。
电话：13014604071、15890954723
官网：www.zzgrz.com

2025 第六届中国（郑州）国际制冷、空调、冷库及通风博览会

时间：2025/4/9—2025/4/11
城市：郑州
地点：郑州中原国际博览中心
承办：河南省中原国际博览中心有限公司
行业：冷暖设备
面积：20000m²
内容：制冷制冷系统（或机组）设备、冷库设备、制冷剂、管阀、原材料、相关配件及工具、热泵主机系统等。
官网：www.zz-cool.com

2025 第 5 届中国（郑州）国际储能产业展览会

时间：2025/4/14—2025/4/16
城市：郑州
地点：中原国际博览中心
行业：电力及新能源设备
面积：30000m²

内容：物理储能、化学储能、储能设备及组件、储能系统及 EPC 工程、能源管理软件开发、光储充及配套设备等。
电话：010-86487300、17729729055
邮箱：zzsolar188@126.com
官网：www.qgexpo.cn

2025 中国（郑州）国际风能产业展览会

时间：2025/4/14—2025/4/16
城市：郑州
地点：中原国际博览中心
承办：中部风能展组委会
行业：电力及新能源设备
面积：30000m^2
内容：风力发电机组、风电机组配套设备及部件、海上风电设备及技术、风电场、服务与咨询等。
电话：010-86487300、17729729055
邮箱：zzsolar188@126.com

2025 中国（郑州）国际电源及高低压电器产业展览会

时间：2025/4/14—2025/4/16
城市：郑州
地点：中原国际博览中心
行业：电力及新能源设备
面积：30000m^2
内容：电池设备、固态电池、电池材料与配件、电池（电芯 &PACK）、超级电容产业、储能技术与应用等。
电话：010-86487300
邮箱：zzsolar188@126.com
官网：www.cipeechina.cn

第 7 届中国（郑州）国际新型电力及智慧能源产业展览会

时间：2025/4/14—2025/4/16
城市：郑州
地点：中原国际博览中心
行业：电力及新能源设备
面积：30000m^2
内容：光伏、储能、风电、电池、智慧电力、数字智慧能源、新能源、充电设施等。
电话：17729729055
邮箱：zzsolar188@126.com
官网：www.aiboexpo.com

2025 第 5 届中国（郑州）国际太阳能光伏及储能产业展览会

时间：2025/4/14—2025/4/16
城市：郑州
地点：中原国际博览中心
主办：北京爱博国际展览有限公司
承办：北京爱博国际展览有限公司
行业：电力及新能源设备
面积：25000m^2
内容：太阳能光伏、太阳能与绿色建筑、储能技术与智能电网、新能源汽车及充电桩、充电设施等。
电话：17729729055
传真：010-86487300
邮箱：zzsolar188@126.com
官网：www.zzsolar.com.cn

2025 第 7 届中国 (郑州) 国际电力及光、储、充博览会

时间：2025/4/14—2025/4/16
城市：郑州

地点：中原国际博览中心
承办：华誉东方国际展览（北京）有限公司
行业：电力及新能源设备
面积：20000m²
内容：输电、变电、配电、导电及电力储存设备；成套设备类；电力自动化技术与设备；智能电网设备与技术；电能质量；电能计量及用电管理；电力信息科技；发电技术及设备；工业用电；控制及测试电力设备及仪器；电工产品生产设备、机械及原料；低压电力装置、建筑电气及机电装置；节能环保技术与装备等。
电话：010-86390969
传真：010-86390969
邮箱：784132633@qq.com
官网：www.hydfdlz.cn

众投盟 2025 第 17 届（郑州）国际连锁加盟展

时间：2025/4/18—2025/4/20
城市：郑州
地点：郑州国际会展中心
承办：河南美盛文化发展有限公司
行业：连锁加盟
内容：一、餐饮行业展区：中式正餐 / 快餐、西式正餐 / 快餐、火锅、烧烤、咖啡奶茶、休闲饮品、特色小吃、轻餐饮、速食、日韩料理、烘焙糕点等其他餐饮连锁业。二、教育培训展区：幼儿园、早教、托育、辅导培训、职业培训、艺术才艺、书刊绘本、体能培训等其他连锁培训机构。三、服务行业展区：酒店连锁、KTV 酒吧、汽车服务等。
电话：4006787007
邮箱：1105813188@qq.com
官网：http://www.zsjmz.com

第 2 届中国（河南）国际房车露营博览会

时间：2025/4/19—2025/4/21
城市：郑州
地点：郑州国际会展中心
行业：汽车
内容：各类整车；房车配件、汽车改装；户外 / 露营装备等。
电话：400-656-7618、0371-53371778
邮箱：hnctie@163.com
官网：https://www.crcerv.cn/about_fw/

2025 中国（郑州）国际台球产业博览会

时间：2025/4/20—2025/4/22
城市：郑州
地点：郑州中原国际博览中心
承办：北京企兴展览有限公司
行业：文体娱乐
内容：1. 台球桌类：台球桌、中式台球桌、英式台球桌、美式台球桌、儿童台球桌、定制台球桌等；2. 台球杆类：球杆、斯诺克球杆、九球球杆、八球球杆、冲杆、跳杆、手工球杆、量产球杆等；3. 台球球类：台球、酚醛树脂台球、水晶台球、彩色台球等；4. 台球用品：摆球框、台球袋、巧克粉、皮头、杆架、延长杆、手套、洗球机等。
电话：400-894-0002

第 35 届中国（郑州）糖酒食品交易会

时间：2025/4/24—2025/4/26
城市：郑州

地点：郑州国际会展中心
行业：食品饮料
面积：65000m²
内容：茶饮料、奶饮料、碳酸饮料、果蔬饮料、精酿啤酒、传统啤酒、特色啤酒、零酒精啤酒等。
官网：https://www.rcwfe.com/h-col-108.html

2025 中国（郑州）国际高端美容院线产品及化妆品展览会

时间：2025/4/28—2025/4/30
城市：郑州
地点：郑州国际会展中心
主办：山东美博国际文化传播有限公司
承办：郑州美展文化传播有限公司
行业：美容美发
面积：30000m²
内容：专业美容、美发养发、美甲美睫、纹绣、手足护理、美容培训教育机构、护肤、个人护理、彩妆、香水、美妆工具、洗护、面膜、孕婴童护理、口腔护理、洗涤、轻医美、干细胞、美容仪器、抗衰老、医疗器械等。
电话：13673385590
邮箱：1567310366@qq.com

2025 第 21 届郑州五金机电博览会

时间：2025/5/9—2025/5/11
城市：郑州
地点：郑州国际会展中心
主办：中国机械工业联合会、天津振威国际会展集团股份有限公司
承办：郑州振威名海会展有限公司
行业：五金工具
面积：80000m²
内容：手工具 / 汽保工具、电动工具、锂电、园林、机电、焊接、水泵、劳保防护等。
电话：0371-55391291
邮箱：3231592572@qq.com
官网：www.zzwjz.cn

第 9 届郑州泵与电机展览会

时间：2025/5/9—2025/5/11
城市：郑州
地点：郑州国际会展中心
主办：中国机械工业联合会、天津振威国际会展集团股份有限公司
承办：郑州振威名海会展有限公司
行业：工业机械
面积：32000m²
内容：泵类产品、阀类产品、管道类产品、流体类产品、机电产品、电动机产品等。
电话：371-5539 1291
邮箱：3231592572@qq.com
官网：www.zzwjz.cn/h-col-123.html

2025 郑州照明展览会

时间：2025/5/9—2025/5/11
城市：郑州
地点：郑州国际会展中心
主办：中国机械工业联合会、天津振威国际会展集团股份有限公司
承办：郑州振威名海会展有限公司
行业：光电照明
面积：20000m²
内容：灯具及灯饰、LED 照明、智慧照明、电力设备等。
电话：0371-55391291
邮箱：3231592572@qq.com
官网：www.zzwjz.cn/h-col-165.html

第 9 届郑州劳动保护用品展览会

时间：2025/5/9—2025/5/11
城市：郑州
地点：郑州国际会展中心
主办：中国机械工业联合会、天津振威国际会展集团股份有限公司
承办：郑州振威名海会展有限公司
行业：劳保用品
面积：20000m²
内容：个体防护用品、职业服装及材料、防疫物资、应急抢救救援设备、安全生产检测仪器仪表、安全生产设备等。
电话：0371-55391291
邮箱：3231592572@qq.com
官网：www.zzwjz.cn/h-col-120.html

2025 郑州焊接与切割展览会

时间：2025/5/9—2025/5/11
城市：郑州
地点：郑州国际会展中心
主办：中国机械工业联合会、天津振威国际会展集团股份有限公司
承办：郑州振威名海会展有限公司
行业：高新材料 / 技术
内容：焊接切割设备、激光切割及技术、焊割防护用品等。
电话：0371-55391291
邮箱：3231592572@qq.com
官网：www.zzwjz.cn/h-col-166.html

2025 第 21 届郑州工业装备博览会

时间：2025/5/9—2025/5/12
城市：郑州
地点：郑州国际会展中心
主办：中国机械工业联合会、天津振威国际会展集团股份有限公司
承办：郑州振威名海会展有限公司、郑州海名汇博会展策划有限公司
行业：工业机械
面积：80000m²
内容：数控机床、加工中心、车床、龙门铣、复合机床、镗床、走心机、钻床、磨床、刨床、锯床、拉床、雕铣机、电加工 / 线切割机床、齿轮加工机床、专用机床、组合机床等；激光切割、钣金设备、锻压机械、激光切割机 (大、中、小功率)、打标机、焊接机等。
电话：0371-86680231

2025 河南分析测试与实验室装备展览会

时间：2025/5/16—2025/5/18
城市：郑州
地点：郑州中原国际博览中心
主办：河南省仪器仪表学会、河南省高校实验室工作研究会、河南省分析测试协会
承办：河南东展国际展览有限公司
行业：医疗及制药设备
面积：20000m²
内容：1. 分析测试仪器：光谱 / 分光光度计、高光谱、液相色谱、气相色谱、质谱仪、波谱 / 磁共振、气体发生器；2. 生命科学及临床诊断仪器：PCR 仪、移液工作站、离心机、培养箱、合成 / 基因 / 细胞 / 蛋白质组仪器、转基因仪、生物芯片等；3. 生物制药仪器：摇床、生物反应器、发酵罐、培养箱、高压灭菌锅等。
官网：www.atle-expo.com

2025 郑州国际劳动防护用品展览会

时间：2025/5/16—2025/5/18
城市：郑州
地点：郑州国际会展中心
主办：河南省消防协会、河南省建设工程消防协会、中国民族建筑研究会安全防火专委会、威博会展服务有限公司
行业：劳保用品
内容：个体防护用品、职业服装及材料、防疫物资、应急抢险救援设备、安全生产设备、监测仪器仪表、生产环境安全保护设施等。
电话：15989233176

2025 中国（郑州）智能建造与建筑工业化产品与设备展览会

时间：2025/5/16—2025/5/18
城市：郑州
地点：中原国际会展中心
主办：河南省建筑业协会
承办：河南翔宇展览服务有限公司、河南点吉企业管理咨询有限公司
行业：建筑建材
面积：30000m²
内容：绿色智能建造与建筑工业化、装配式建筑与绿色建筑科技产品、装配式绿色农房建设与乡村振兴、现代建筑装备、建筑安全施工及环境治理装备、城市更新改造及建筑修缮等。
电话：0371-86118818
邮箱：hnzbszl@163.com
官网：www.hnjzgyh.com

2025 第 16 届中国（郑州）国际消防安全暨应急产业博览会

时间：2025/5/16—2025/5/18
城市：郑州
地点：中原国际会展中心
行业：公共安全
面积：20000m²
内容：火灾探测报警器、控制器、漏电火灾报警、应急、消防电源等产品；自动喷水灭火系统、气体灭火、气溶胶灭火系统、干粉灭火系统等技术和产品；城市消防远程监控系统、消防物联网一站式解决方案、企业消防联网等。
电话：0371-8662 0119/8605 2879
邮箱：weiboexpo@163.com
官网：www.czwb119.com

2025 第七届河南省教育资源（装备）博览会暨第二届河南省高等教育产教融合发展大会

时间：2025/5/16—2025/5/18
城市：郑州
地点：郑州国际会展中心
主办：河南省教育装备行业协会
承办：郑州汇卓展览策划有限公司
行业：教育装备
内容：全面展示学前教育、基础教育、职业教育、特殊教育和高等教育所需教育装备产品和服务，包括：实验室设备、功能 / 学科教室设备、STEAM 教学设备、音体美卫器材及培训加盟、信息化设备及教学软件、网络教育资源、职教实训设备、学校后勤设备及用品、幼儿游艺器材及儿童玩具、教育服务与培训资源、图书、挂图、学生校服等。
电话：0371-65523866
官网：http://www.hnjyzbblh.com/

2025 中国（郑州）国际毛巾·家纺展览会

时间：2025/5/17—2025/5/19
城市：郑州
地点：郑州中原国际博览中心
主办：河南省轻工业行业协会
承办：河南新启诚商业运营管理有限公司
行业：纺织服饰
内容：竹纤维毛巾、蛋糕毛巾、情侣套巾、防静电毛巾、抗菌防臭毛巾、抗螨防霉抑菌毛巾、高级芬芳毛巾；各种窗帘、浴帘、装饰帘等；餐桌布、餐巾、厨房用纺织品等；纯棉、化纤、竹纤维、木纤维、无捻纱等；毛巾制造机械、礼品装包装设备。
电话：13803712444
邮箱：hyzx_1128@163.com
官网：https://zzmjfz.com/

2025 中国郑州旅游民宿及露营装备博览会

时间：2025/5/22—2025/5/24
城市：郑州
地点：郑州国际会展中心
主办：河南省餐饮与住宿行业协会、河南省民宿行业协会
承办：郑州欧亚国际展览有限公司
行业：文体娱乐
面积：60000m^2
内容：旅游民宿和露营装备等。
电话：0371-60272770

第 24 届郑州欧亚酒店用品与餐饮业博览会

时间：2025/5/22—2025/5/24
城市：郑州
地点：郑州国际会展中心
主办：河南省餐饮与住宿行业协会、河南省饭店烹饪餐饮行业协会、山西省烹饪餐饮饭店行业协会、河南省旅游协会旅游饭店业分会、河南欧亚国际会展集团有限公司
承办：郑州欧亚国际展览有限公司
行业：酒店用品
内容：厨房与餐饮设备用品、团餐及中央厨房、桌面用品、五金餐具、餐饮食材、饮料酒类、食品餐饮包装、酒店工程设计、酒店智能及用品、酒店布草及纺织品、客房及大厅用品、洗涤设备及用品、清洁设备及用品、烘焙设备及用品、酒店家具等。
电话：0371-60272770
传真：0371-60272750
邮箱：ouyainfo@126.com
官网：www.ouyahosex.com

2025 第六届中国（郑州）国际沐浴产业博览会

时间：2025/5/22—2025/5/24
城市：郑州
地点：郑州国际会展中心
主办：全国沐浴行业职业经理人菁英汇、河南沐浴行业职业经理人菁英汇、中沐（重庆）会展服务有限公司
承办：郑州中沐汇展览有限公司
行业：文体娱乐
面积：30000m^2
内容：温泉勘探、园林景观、规划设计、温泉保健、温泉养生、温泉投融资服务等；泳池设备、水上乐园、喷泉、清洁保养系统、防滑设施、外围设施泳池配件等；浴室设备、沐浴设备、桑拿设备、按摩

设备、健身设备、娱乐设备、足疗用品、沐浴服装、沐浴产品、消耗品等。

电话：400-8599-662

邮箱：zhongmuexpo@163.com

官网：www.zgmycy.com

2025 河南（郑州）食品添加剂与配料博览会

时间：2025/5/23—2025/5/25

城市：郑州

地点：郑州中原国际博览中心

承办：百汇国际展览（北京）有限公司

行业：食品饮料

面积：20000m^2

内容：酸度调节剂、抗结剂、抗氧化剂、漂白剂、膨松剂、胶基糖果中基础剂物质、着色剂、护色剂、乳化剂、增味剂。

官网：www.cbieexpo.cn

2025 第 16 届中国润滑油、脂及汽车养护展览会

时间：2025/5/27—2025/5/28

城市：郑州

地点：郑州国际会展中心

主办：河南前方会展服务集团有限公司

行业：汽车

面积：33000m^2

内容：车用润滑油脂及汽车化学养护类；车蜡；清洁剂；亮洁剂、燃油添加剂等汽车相关化学养护产品、工业润滑油脂、金属加工液；切削液、淬火油、液压油、齿轮油、压缩机油、其他工业用油等；润滑系统与设备；生产原料等。

电话：0371-55170371

邮箱：35485180@qq.com

官网：www.rhyzlh.com

2025 第 5 届中国（郑州）砂石及尾矿与建筑固废处理技术展览会

时间：2025/6/3—2025/6/5

城市：郑州

地点：郑州国际会展中心

主办：河南省自然资源投资集团、河南省豫地科技集团、河南省地质研究院、环球破碎机网

承办：河南英富曼会展服务有限公司

行业：建筑建材

内容：制砂设备、破碎设备、建筑固废处理设备、给料筛分设备、配套及周边等。

电话：0371-55880506、0371-56079958

传真：010-55880506

邮箱：zhengzhoushashi@126.com

官网：www.zzss-expo.com

2025 第八届郑州·中原国际宠物供应链博览会

时间：2025/6/6—2025/6/8

城市：郑州

地点：郑州国际会展中心

主办：海名国际会展集团、青岛海名国际会展有限公司、郑州海名汇博会展策划有限公司

行业：礼品玩具及宠物用品

面积：20000m^2

内容：宠物食品、宠物用品、宠物医疗、活体宠物、水族产品。

电话：400-605-3208

传真：0532—85012624

官网：www.qdhmpet.com

2025 郑州春季茶产业博览会

时间：2025/6/13—2025/6/16
城市：郑州
地点：郑州国际会展中心
主办：深圳市华巨臣国际会展集团有限公司
承办：深圳市华巨臣国际会展集团有限公司
行业：食品饮料
面积：25000m²
内容：各地名优茶业厂商：黑茶、红茶、绿茶、白茶、黄茶、青茶（含云南普洱茶、梧州六堡茶、湖南黑茶、四川藏茶、安溪铁观音、武夷岩茶、高山乌龙茶、西湖龙井、黄山毛峰、信阳毛尖、六安瓜片等地域名优茶叶）；茶深加工企业：茶类点心、加工茶与茶饮料、袋泡茶、茶工艺品等。
电话：0755-82222201、4000-820-838
传真：0755-82361717
官网：www.goodtea.cc

第 25 届欧亚•郑州国际幼儿教育博览会

时间：2025/6/20—2025/6/22
城市：郑州
地点：郑州国际会展中心
主办：郑州欧亚国际展览有限公司
承办：郑州欧亚国际展览有限公司
行业：教育装备
面积：30000m²
内容：课程教材教具、幼教装备设施及家具、早教托育、幼教玩具、幼儿环创用品装饰设计、园服家纺书包、幼儿素质教育、幼儿园后勤装备等。
电话：0371-63681128
邮箱：oyyc2318@163.com
官网：www.chinacipe.cn

2025 第五届中国（郑州）好粮油产品及机械设备交易大会

时间：2025/7/7—2025/7/9
城市：郑州
地点：郑州国际会展中心
主办：河南省粮食行业协会
承办：河南前方会展服务集团有限公司
行业：工业机械
面积：27000m²
内容：粮油食品、方便食品、酒类、饮品、调味品；机械设备类米、面、油加工设备；色选分选设备；油脂压榨精炼设备；粮油深加工设备等。
电话：0371-56268286
邮箱：zyljh001@163.com
官网：www.zyljh.cn

2025 第 10 届郑州餐饮业博览会

时间：2025/7/17—2025/7/20
城市：郑州
地点：中原国际会展中心
主办：北京博闻企阳国际展览有限公司
承办：郑州企阳典克展览有限公司
行业：食品饮料
面积：135000m²
内容：预制菜、肉禽及肉禽调制品、调味品、冷冻冷藏食品、蔬果净菜、水产海鲜、餐厨用品、食品生产加工机械等。
电话：0371-65320136
官网：www.zgcyscj.com/zzzh

中国（郑州）第五届食品博览会

时间：2025/7/29—2025/7/31
城市：郑州
地点：郑州国际会展中心
主办：郑州中食博会展服务有限公司
承办：郑州中食博会展服务有限公司
行业：食品饮料
面积：46000m²
内容：膨化食品、麻辣食品、烘焙食品、食品机械等。
电话：0371-68881822
邮箱：zhongshibo2019@163.com
官网：www.zhongshibo.com

冻立方 2025 第十八届中国（郑州）冷冻冷藏食品展

时间：2025/8/8—2025/8/10
城市：郑州
地点：郑州国际会展中心
主办：河南冻立方会展集团有限公司
承办：河南冻立方传媒有限公司
行业：食品饮料
内容：各类半成品菜、加热即食类、即食食品类等预制食材；冷冻 / 速冻水产、水产调理食品、深加工水产制品等；饺子、馄饨、包子、粽子、汤圆、春卷、麻球、饼类、糕点等速冻预包装制品。
电话：0371-69199685
官网：www.donglifang.cn

2025 富尼•郑州生活用纸产品技术展览会

时间：2025/8/23—2025/8/25
城市：郑州
地点：郑州国际会展中心
主办：河南富尼会展服务有限公司
行业：生活用品
内容：生活用纸类、妇幼呵护及老人护理用品类、原辅材料类、加工设备、器材类、日化用品及设备等。
邮箱：shzexpo@163.com
官网：www.shzexpo.com

2025 第 36 届中国（郑州）国际糖酒食品交易会

时间：2025/8/28—2025/8/30
城市：郑州
地点：郑州国际会展中心
主办：中国酒类流通协会、瑞城文化传媒集团、河南省酒业协会、河南省糖酒食品流通协会
承办：瑞城展览服务有限公司
行业：食品饮料
内容：各类传统香型白酒、国内外葡萄酒、烈性酒、果露酒、健康养生酒、配制酒等、茶饮料、奶饮料、碳酸饮料、果蔬饮料、植物饮料、养生饮品、功能饮料、汽水、矿泉水等国内外各类品牌饮料。
电话：0371-87551028
传真：0371-66399838
官网：www.rcwfe.com

2025 河南国际公共安全产品博览会

时间：2025/9/12—2025/9/14
城市：郑州
地点：郑州国际会展中心
主办：郑州市公共安全防范行业协会
承办：上海国皓会展（集团）有限公司
行业：公共安全
内容：安全防范楼宇对讲、防盗报警、出入口控制系统、停车产品、电子围栏、机器

人 / 无人系统等视频监控安防摄像机、交换机、处置 / 控制 / 记录设备、显示设备、智慧屏、安防线缆、防元器件、操作台 / 电视墙。

电话： 021-62277410

邮箱： 461962310@qq.com

官网： www.security-henan.com

2025 年第 37 届中原畜牧业交易博览会（河南家禽交易会）

时间： 2025/9/16—2025/9/17

城市： 郑州

地点： 郑州国际会展中心

主办： 河南省家禽业协会

承办： 郑州歌华展览展示服务有限公司

行业： 电商和交易会

面积： 50000m²

内容： 国内外高端畜牧机械设备、原材料集中展示与采购；各类养殖场、饲料、兽药企业、经营服务企业、畜牧设计等。

电话： 0371-65778677、65778657

邮箱： hnjqxh@163.com

官网： www.hnjqw.com

第七届中国（郑州）国际磨料磨具磨削展览会

时间： 2025/9/20—2025/9/22

城市： 郑州

地点： 郑州国际会展中心

主办： 国机精工集团股份有限公司、中国机械国际合作股份有限公司

承办： 中国机械国际合作股份有限公司等

行业： 其他设备 / 材料

内容： 普通磨料及制品、上下游关键装备、原辅料等。

电话： 0371-67121073

2025 国际进口食品与农产品展览会（郑州）

时间： 2025/9/26—2025/9/28

城市： 郑州

地点： 郑州国际会展中心

主办： 中国报关协会、高登会展集团

承办： 北京火木国际展览有限公司

行业： 食品饮料

面积： 20000m²

内容： 各类食用农产品、肉类、水产品、蛋类、乳制品、奶制品、蜂产品、谷物、粮油、果蔬、坚果、葡萄酒与烈酒、饮料、咖啡、茶叶、冷冻饮品、糖果、蜜饯、糕点饼干、调味品、保健食品、特殊膳食及其他。

电话： 15618977632

邮箱： 15618977632@163.com

官网： www.importfoodfair.cn

2025 中国（中部）印刷包装产业博览会

时间： 2025/10/11—2025/10/13

城市： 郑州

地点： 郑州国际会展中心

主办： 郑州市印刷行业协会、欧亚国际会展集团

承办： 郑州欧亚远创展览有限公司、郑州欧励展览有限公司

行业： 印刷包装

面积： 40000m²

内容： 印刷机械、印前、数码印刷、UV、3D 打印、胶印、柔印、凹印等各类印刷设备；丝网印刷等特种印刷设备；标签印刷设备、各类包装印刷设备等。

电话： 0371-63681128

邮箱： packshow@163.com

官网： http://zz.pack-show.com/

2025 第二届中国（郑州）数字化与先进装备制造业博览会

时间：2025/10/21—2025/10/23
城市：郑州
地点：中原国际会展中心
主办：中国机械工业联合会、中国电子信息行业联合会
承办：河南省装备制造业协会、河南省先进装备产业联盟、河南省汽车行业协会、郑州志平会展服务有限公司
行业：工业机械
面积：60000m^2
内容：关键基础零部件和基础制造装备，重大智能制造装备、轨道交通装备、航空航天装备、能源装备、电气设备、矿山设备、数控机床、激光加工设备，超硬材料、耐火材料、磨料磨具、化工新材料工业机器人等。
电话：0371-63682071
邮箱：453305457@qq.com
官网：www.szzbexpo.com

2025 中国（郑州）旅游休闲娱乐产业博览会

时间：2025/10/22—2025/10/24
城市：郑州
地点：郑州国际会展中心
主办：中国游艺机游乐园协会
承办：中国游艺机游乐园协会
行业：文体娱乐
面积：45000m^2
内容：品牌 IP 授权、文旅项目咨询顾问、项目论证、策划规划、创意设计、活动策划、品牌营销、市场调研等。
电话：010-57690338、010-57690334
邮箱：caapa_expo@163.com
官网：http://www.caapa.org

驻马店市

2025 全国农业机械展览会

时间：2025/3/21—2025/3/23
城市：驻马店
地点：驻马店国际会展中心
主办：中国农业机械工业协会、中国农业机械化协会、中国农业机械流通协会
行业：农业机械
面积：60000m^2
内容：拖拉机及配套农机具、耕整地机械、种植施肥机械、植保机械、收获机械、收获后处理机械、粮食烘干设备、农产品初加工机械、设施农业装备、智能制造装备等、花生机械、畜牧养殖机械、地方集群及特色产品等。
电话：010-64843267
官网：www.camf.com.cn

黑龙江省

哈尔滨市

2025 第 31 届哈尔滨广告印刷安防展览会

时间：2025/3/1—2025/3/3
城市：哈尔滨
地点：哈尔滨国际会展中心
主办：哈尔滨神州行会议服务有限公司
承办：哈尔滨东方行展览展示服务有限公司
行业：广告传播
面积：20000m^2
内容：广告、印刷品、安防应急等。
电话：13796628200、13946044068、13603649172
传真：0451-87620099
邮箱：1154000586@qq.com

2025 第 18 届哈尔滨春季车展

时间：2025/3/12—2025/3/17
城市：哈尔滨
地点：哈尔滨国际会展中心
主办：哈尔滨长城国际展览有限公司
承办：哈尔滨长城国际展览有限公司
行业：汽车
面积：40000m²
内容：国内外汽车、摩托车、汽车用品等。
电话：15545191655
邮箱：zwh1000@126.com

第 25 届中国哈尔滨建筑装饰及材料博览会

时间：2025/4/2—2025/4/4
城市：哈尔滨
地点：哈尔滨国际会展中心
主办：哈尔滨市人民政府
承办：哈尔滨市住房和城乡建设局、中国国际贸易促进委员会哈尔滨市委员会、哈尔滨市生态环境局、哈尔滨市市场监督管理局、哈尔滨市城市管理局、哈尔滨中信伟业展览有限公司
行业：建筑建材
面积：60000m²
内容：全屋定制、木门移门、橱柜衣柜、集成墙面、集成吊顶、板材型材、卫浴洁具、厨房电器、智能家居、灯饰照明、五金锁具、装饰材料、户外门窗、集成建筑、涂料油漆、保温防水、砂浆地坪、装饰石材、暖通空调、水暖管道、采暖锅炉、电采暖、泵 / 阀 / 管件、家用净水等。
电话：15004503056、15046073885
传真：0451-85993836
邮箱：zxwyzl@163.com

第 25 届哈尔滨供热采暖通风空调及清洁能源展览会

时间：2025/4/2—2025/4/4
城市：哈尔滨
地点：哈尔滨国际会展中心
主办：哈尔滨中信宏业国际展览有限公司
承办：哈尔滨中信宏业国际展览有限公司
行业：冷暖设备
面积：60000m²
内容：供热暖通产品技术设备、暖通控制系统、舒适家居系统等。
电话：13613647391、0451-82288174
传真：0451-85993836
邮箱：1415328770@qq.com
官网：www.cnhhe.cn

第 25 届哈尔滨水处理给排水设备及泵阀管道展览会

时间：2025/4/2—2025/4/4
城市：哈尔滨
地点：哈尔滨国际会展中心
主办：哈尔滨中信宏业国际展览有限公司
承办：哈尔滨中信宏业国际展览有限公司
行业：泵阀管道
面积：60000m²
内容：建筑给排水、工业水处理、终端净水技术与设备等。
电话：13613647391、0451-82288174
传真：0451-85993836
邮箱：1415328770@qq.com
官网：www.cnhhe.cn

第 30 届东北三省畜牧业交易博览会暨第 9 届哈尔滨奶业博览会

时间：2025/4/26—2025/4/27
城市：哈尔滨
地点：哈尔滨国际会展中心
主办：东北三省畜牧业交易博览会组委会
承办：哈尔滨金牧展览有限公司
行业：农林牧渔
面积：40000m²
内容：国内外种畜禽、商品畜禽养殖、幼苗及精液和遗传育种及其生产资料、饲料、饲料加工机械设备及配件、饲料质量检测仪器设备、微机控制系统及软硬件等。
电话：15114671313
传真：0451-82291294
邮箱：dbxmyzwh@163.com
官网：www.dbxmy.com

2025 第 13 届哈尔滨国际糖酒食品交易会

时间：2025/5/9—2025/5/11
城市：哈尔滨
地点：哈尔滨国际会展体育中心
主办：哈尔滨长城国际展览有限公司
承办：哈尔滨中略科技开发有限公司
行业：食品饮料
内容：各种白酒、葡萄酒、饮料、各种休闲食品、食品机械、灌装、喷码、贴标、烘焙、炊事机械、食品加工设备、包装机械等。
电话：0451-87558666
传真：0451-86268632
邮箱：zwh1000@126.com

2025 第 45 届哈尔滨亚太美容美发化妆品博览会

时间：2025/5/26—2025/5/28
城市：哈尔滨
地点：哈尔滨国际会展体育中心
主办：黑龙江省美容美发化妆品商会、哈尔滨市美发美容化妆品协会、韩国美容产业协会
承办：哈尔滨有昌展览展示服务有限公司
行业：美容美发
面积：40000m²
内容：美容护肤品、美发用品、美容用具、美容美发仪器、医疗美容、美容整形、中医保健、日用洗涤化妆品、美甲产品及器材设备、香精、香水、香熏产品、美容保健品、减肥瘦身美体用品等。
电话：0451-53679638
传真：0451-53679618
官网：www.hrbmbh.com

2025 富尼•哈尔滨生活用纸产品技术展览会

时间：2025/8/23—2025/8/25
城市：哈尔滨
地点：哈尔滨国际会展中心
主办：河南富尼会展服务有限公司
承办：河北富尼会展服务有限公司
行业：生活用品
面积：50000m²
内容：生活用纸类、原辅材料类、加工设备、器材类、日化用品及设备等。
电话：18336318090
邮箱：shzexpo@163.com
官网：www.shzexpo.com

2025“长城”第 29 届哈尔滨种子展暨第 23 届黑龙江土肥会 / 第 29 届黑龙江农资贸易洽谈会

时间：2025/10/28—2025/10/30
城市：哈尔滨
地点：哈尔滨国际会展中心

主办：哈尔滨长城国际展览有限公司
承办：哈尔滨中韵设备租赁有限公司、哈尔滨仟果会展服务有限公司、寰宇众智（哈尔滨）会展服务有限公司
行业：农林牧渔
面积：60000m²
内容：农药、肥料、植保机械、种子等。
电话：0451-87558666
传真：0451-86268632
邮箱：zwh1000@126.com
官网：http://www.greatwallshow.com/

湖北省

武汉市

2025 中国（武汉）建筑装饰材料博览会

时间：2025/3/1—2025/3/3
城市：武汉
地点：武汉国际博览中心
主办：湖北省室内装饰协会、湖北省陶瓷工业协会、湖北省建筑防水协会、湖北省空调工程施工行业协会、武汉门窗协会、武汉市家居协会、山东福瑞德国际会展集团
承办：福瑞德会展（武汉）限公司、武汉新城国际博览中心经营管理有限公司
行业：建筑建材
面积：40000m²
内容：绿建装配、轻钢装配模板脚手架、建材装饰暖通、门窗、定制家居及门业等。
电话：13554308022
传真：027-82439316
邮箱：1642768720@qq.com
官网：www.was-expo.com

2025 第 40 届湖北（武汉）国际先进医疗仪器设备展览会

时间：2025/3/7—2025/3/9
城市：武汉
地点：武汉国际会展中心
主办：湖北省医疗器械行业协会、湖北贸促商务服务有限公司
承办：湖北贸促商务服务有限公司
行业：医疗及制药设备
面积：15000m²
内容：口腔设备、器械、耗材、医疗器械、医学仪器、医用耗材、临床检验设备、分析仪器、输血用品、康复护理设备、家庭医疗等。
电话：027-85724905、027-85762217
邮箱：924242513@qq.com、1377463437@qq.com
官网：www.hbexpo.org.cn

第 22 届中国（武汉）国际润滑油、脂、添加剂、养护用品及技术设备展览会

时间：2025/3/14—2025/3/16
城市：武汉
地点：武汉国际博览中心
主办：山东省润滑油行业协会、天津市润滑油脂协会
承办：北京鼎成创赢国际展览有限公司、北京卓远国际展览有限公司
行业：化工产品
面积：30000m²
内容：车船用润滑油、脂、工业润滑油、润滑脂、添加剂、汽车养护用品、基础油、金属切削液、相关仪器、润滑油的生产、包装、灌装、标签印刷、调和设备及评定测试仪器、评定手段和品质控制技术等。
电话：13581675251

传真：010-69727670
邮箱：luexpo@luexpo.com
官网：www.luexpo.com

2025 第 7 届武汉国际水科技博览会 (WTE)

时间：2025/3/20—2025/3/22
城市：武汉
地点：武汉国际博览中心
主办：湖北省城镇供水排水协会、湖北省环境科学学会、武汉市水务集团有限公司、广东鸿威国际会展集团有限公司
承办：武汉鸿威国博会展有限公司
行业：节能环保
面积：30000m^2
内容：水净化、污水处理、废水处理、水源污染治理、污泥处理、水处理药剂、中水回用、膜与膜组件、过滤、压滤、油水分离、河湖与黑臭水体治理与修复、给排水、城镇水务、二次供水、泵阀管、仪器仪表自动化等。
电话：027-4006258268
邮箱：3175936154@qq.com
官网：www.wteexpo.com

2025 武汉国际环保产业博览会（WEPE）

时间：2025/3/20—2025/3/22
城市：武汉
地点：武汉国际博览中心
主办：湖北省城镇供水排水协会、湖北省环境科学学会、武汉市水务集团有限公司、广东鸿威国际会展集团有限公司
承办：武汉鸿威国博会展有限公司
行业：节能环保
面积：30000m^2
内容：污水 / 废水处理、水环境治理、大气污染治理、固废与环卫清洁、泵阀管道、环境监测及智慧环保等。
电话：027-84611828、15102754833
邮箱：3175936154@qq.com
官网：www.wepeexpo.com

2025 长江经济带（武汉）国际水博览会

时间：2025/3/20—2025/3/22
城市：武汉
地点：武汉国际博览中心
主办：武汉城市建设投资发展集团有限公司、湖北省城镇供水排水协会
承办：武汉楚之窗展览服务有限公司
行业：节能环保
面积：20000m^2
内容：水处理、给排水泵管阀新技术与设备展、海绵城市建设、地下综合管廊系统、应急供排水系统、非开挖技术装备及管线工程设备、污水处理及水生态、水环境污染修复治理、建筑给排水系统等。
电话：13995648206
邮箱：1105063351@qq.com
官网：www.china-whwaterexpo.com

2025 第 13 届武汉国际科教仪器与技术装备展览会

时间：2025/3/20—2025/3/22
城市：武汉
地点：中国光谷科技会展中心
主办：湖北省高等教育学会、湖北省高校实验室工作研究会、湖北省预防医学会、武汉市生物医药产业协会
承办：武汉风向标会展服务有限公司
行业：仪器仪表
面积：15000m^2

内容：分子生物学仪器、细胞生物学仪器、微生物检测仪器、动物实验仪器、临床检验仪器设备、实验室环境与生物安全、生物工程设备、芯片系统、成像系统、植物生态仪器等。
电话：027-8226 9339
官网：www.kjzbz.com

2025 中国（武汉）广告产业博览会、第 28 届中国（武汉）广告技术与设备展览会、第 3 届武汉国际广告节

时间：2025/3/21—2025/3/23
城市：武汉
地点：武汉国际博览中心
主办：湖北好博会展文化发展有限公司
承办：湖北好博会展文化发展有限公司
行业：广告传播
面积：50000m²
内容：LED 显示屏及设备、LED 光源引用产品、数码图文、印刷包装、标识标牌系统及设备材料、喷印雕刻设备、广告新媒体、广告礼品等。
电话：15002719336、15827396787、18007141119
邮箱：3403475169@qq.com、592003445@qq.com
官网：www.whadexpo.com

良之隆•2025 第 13 届中国食材电商节、良之隆•2025 第 13 届预制菜加工与包装设备展览会

时间：2025/3/28—2025/3/31
城市：武汉
地点：武汉国际博览中心
主办：武汉食和岛网络科技有限公司
承办：武汉食和岛网络科技有限公司
行业：食品饮料
面积：30000m²
内容：食材原料、食材机械设备、供应链服务、餐饮连锁加盟等。
电话：027-65520772
邮箱：510711643@qq.com
官网：www.chinascj.com

2025 第 26 届华中（武汉）国际美业博览会

时间：2025/3/31—2025/4/2
城市：武汉
地点：中国文化博览中心
主办：山东美博国际文化传播有限公司
行业：美容美发
面积：30000m²
内容：美容专业线、洗涤日化线、美容、养生保健、微电商、女性时尚妆饰及供应线品类等。
电话：15387154886、18607182629
官网：www.sdmbgj.com/wuhan

2025 年第七届世界大健康博览会

时间：2025/4/5—2025/4/7
城市：武汉
地点：武汉国际会展中心
主办：湖北省楚商联合会
承办：世界大健康（湖北）会展有限公司
行业：健康养老
面积：120000m²
内容：国内外医院、医养、康养机构，医学检验室；保险服务机构，养老服务与机构，医养、康养配套产业及国际组织，康养服务与旅游地产，妇幼医疗保健产品与服务等。
电话：4000270153
传真：027-87891882

邮箱：whexpo2019@163.com
官网：https://www.hbwhexpo.com/

2025 第 42 届武汉种子交易会

时间：2025/4/8—2025/4/10
城市：武汉
地点：武汉国际会展中心
行业：农林牧渔
面积：15000m^2
内容：种子相关产品。
电话：027-87396171
邮箱：fair@whseed.com
官网：www.whseed.com

2025 中国国际化合物半导体产业博览会

时间：2025/4/8—2025/4/11
城市：武汉
地点：中国光谷科技会展中心
主办：第三代半导体产业技术创新战略联盟、湖北九峰山实验室
行业：计算机通信及电子设备
面积：20000m^2
内容：晶圆、晶片；光刻胶、晶圆胶带、光掩膜版、电子气体、CMP 抛光材料、光阻材料、湿电子化学品、溅射靶材、封测材料、切片、磨片、抛光片、薄膜等。薄膜沉积设备（CVD、PVD、ALD）、热处理设备、光刻机、刻蚀机、离子注入设备、清洗设备、外延设备、切磨抛设备、烧结设备、检测设备以及仪表、陶瓷、石磨等零部件。晶圆制造、IDM、OEMs、半导体功率器件、分立器件、二极管、三极管、IGBT、晶闸管、MOSFET、传感器、继电器、开关及元器件等设计和制造等。
电话：010-8238 7600
邮箱：info@jfsc.org.cn
官网：http://www.jfsc.org.cn/

2025 第 5 届中部（武汉）整装家居及门窗博览会、2025 中部武汉厨电卫浴展

时间：2025/4/10—2025/4/12
城市：武汉
地点：中国文化博览中心
主办：湖北省家具协会、湖北省窗业协会、湖北省门业协会、武汉家具行业协会
承办：武汉仁创会展服务有限公司、武汉天仁合会展服务有限公司、长沙仁创会展服务有限公司、南昌仁创会展服务有限公司
行业：家具家居
面积：50000m^2
内容：整体橱柜 / 衣柜、组合式衣柜、智能衣柜、移门、橱物柜、推拉门、晾衣架、整体厨柜、集成厨房、智能厨房、整体卫浴、陶瓷卫浴、集成吊顶等。
电话：4006-1919-65
官网：www.ccf-expo.com

第 11 届武汉国际乐器展览会、第 9 届武汉舞台服饰舞蹈用品博览会

时间：2025/4/19—2025/4/22
城市：武汉
地点：武汉客厅中国文化博览中心
主办：深圳市翼龙王资讯有限公司
承办：武汉翼龙腾达会展有限公司
行业：文体娱乐
内容：钢琴、提琴、吉他、萨克斯、架子鼓、手风琴、电吹管、空灵鼓、非洲鼓、古筝、古琴、二胡、琵琶、葫芦丝、唢呐、笛箫等常见乐器、最新款精美舞台演出服

装、民族服饰、汉服、舞蹈服装、舞蹈鞋等。
电话：13397157433
官网：www.wuhanzhan.com.cn

2025 第 15 届中国国际道路交通安全产品博览会

时间：2025/4/23—2025/4/25
城市：武汉
地点：武汉国际博览中心
主办：中国道路交通安全协会
行业：公共安全
面积：40000m²
内容：交通安全设施、智能交通管理、交通违法取证、车辆驾驶人管理、交警警用装备、综合信息服务平台、工程服务等。
电话：010-67153032、010-67152935
官网：www.ctse.cn

2025 第 24 届武汉钓鱼及户外用品展览会

时间：2025/5/9—2025/5/12
城市：武汉
地点：武汉国际会展中心
主办：武汉中兴恒远展览服务有限公司
承办：武汉中兴恒远展览服务有限公司
行业：文体娱乐
面积：15000m²
内容：钓具、相关产品、户外运动用品等。
电话：027-65609618、65603201、65603022
传真：027-65603179
官网：www.whfish.org

2025 第三十一届中国武汉茶业博览交易会

时间：2025/5/9—2025/5/12
城市：武汉
地点：武汉国际会展中心
主办：武汉中兴恒远展览服务有限公司
承办：武汉中兴恒远展览服务有限公司
行业：食品饮料
面积：20000m²
内容：六大茶类（绿茶、红茶、黑茶等）、再加工茶类（花茶、保健茶等）、茶器具（紫砂、陶瓷等）、茶包装、泡茶用水、茶叶加工技术及设备、茶工艺品及茶延伸品（茶道香料、茶文化书籍等）。
电话：027-65602827、85616393、65602982
邮箱：teaexpo@qq.com
官网：www.hzteaexpo.com

2025 武汉咖啡与饮品展览会（CAFEEX）

时间：2025/5/9—2025/5/11
城市：武汉
地点：武汉国际博览中心
主办：上海钦诺展览有限公司
行业：食品饮料
内容：咖啡饮品等。
电话：18621289525
邮箱：cafeex@163.com
官网：www.cafeex.com.cn

2025 年第二十一届“中国光谷”国际光电子博览会暨论坛

时间：2025/5/15—2025/5/17
城市：武汉
地点：中国光谷科技会展中心
承办：武汉市政府、武汉东湖高新区管委会等
行业：光电照明
面积：30000m²

内容：激光器与光智能制造设备、光学与精密光学元件、光电集成电路芯片及终端产品、光电前沿交叉应用技术、光通信与光传感设备、智能传感器及物联网技术。

电话：027-65524712

邮箱：ovcexpo@ovcexpo.net.cn

官网：www.ovcexpo.com.cn

2025 武汉国际电子元器件、材料及生产设备博览会

时间：2025/5/15—2025/5/17

城市：武汉

地点：中国光谷科技会展中心

主办：湖北省对外科技交流中心、湖北省电子学会、武汉电子智能制造协会、湖北省半导体行业协会

承办：武汉嘉实沃森展览有限公司

行业：高新材料 / 技术

内容：半导体、嵌入式系统、显示、微纳米系统、传感器技术、测试与测量、电子设计、无源元件、电机 / 系统外围设备、电源、PCB、其他电路载体及 EMS、组件及子系统、汽车电子及测试、无线技术、信息采集及服务、生产微电路的设备和材料、电子设备制造用设备和材料。

电话：027-84760686

传真：027-84769686

邮箱：jasonhuang@jswatsonexpo.com

官网：www.whiie-expo.com

2025 中国（武汉）国际网络与数据安全博览会暨网络信息安全高峰论坛

时间：2025/6/26—2025/6/28

城市：武汉

地点：武汉国际会展中心

主办：上海杰程国际展览有限公司、湖北省信息网络安全协会、湖北省互联网业联合会、湖北省软件企业协会

行业：公共安全

面积：20000m^2

内容：计算机环境安全、通信网络安全、云安全、安全开发、应用防护、身份识别与访问管理、边界访问控制、业务风控、数据安全、安全情报、事件管理相应、安全服务、工控安全、物联网安全、移动安全、商用密码、量子密码、零信任、人工智能等。

电话：17602105059

官网：http://ww.whwlaqexpo.com/index.asp

2025 第 16 届中部（武汉）糖酒食品交易会

时间：2025/9/5—2025/9/7

城市：武汉

地点：武汉客厅中国文化博览中心

承办：武汉仁创会展服务有限公司

行业：食品饮料

面积：30000m^2

内容：酒类、食品、糖果、饮料、茶类、包装材料、机械设备等，涵盖食品饮料全产业链。

电话：4006-1919-65

传真：0731-89703006

官网：www.rctjh.com

2025 中国（武汉）国际环境保护博览会

时间：2025/9/10—2025/9/12

城市：武汉

地点：中国文化博览中心

主办：中国副省级城市环保产业协会联盟、香港环境保护协会、澳门绿色环境保护协会、武汉环境保护产业协会

承办：武汉环境保护产业协会、广州博昌国际会展有限公司
行业：节能环保
面积：20000m²
内容：水净化、污水处理、废水处理、水源污染治理、污泥处理、水处理药剂、中水回用、膜与膜组件、过滤、压滤、油水分离、河湖与黑臭水体治理与修复、给排水、城镇水务、二次供水、泵阀管、仪器仪表自动化、工业烟尘 / 粉尘 / 废气回收与治理等。
电话：8620-87267388
传真：8620-87267688
邮箱：ktb8@163.com
官网：http://www.ccepexpo.com/

2025 首届中部（武汉）国际养老健康产业博览会

时间：2025/10/31—2025/11/2
城市：武汉
地点：武汉客厅 · 中国文化博览中心
主办：广州博览会组委会办公室、广东跨采展览有限公司
行业：健康养老
面积：20000m²
内容：养老服务业人才培训机构、社区日间照料中心、颐康中心、护理站、养老社区机构、安宁疗护服务机构、助餐服务机构、老年心理咨询服务机构、家政服务机构、康养医院、康养社区、康养地产等。
电话：020-38109036

2025 第 13 届武汉国际机床展

时间：2025/10/11—2025/10/13
城市：武汉
地点：武汉国际博览中心
主办：武汉市城市建设投资开发集团有限公司、中国机电产品进出口商会
承办：武汉国际会展集团股份有限公司
行业：工业机械
面积：100000m²
内容：金切机床、工刀夹具、机床功能部件、机床附件、检测仪器与工量具、钣金加工设备、激光加工设备、冲压机床、焊接设备及技术、工业机器人及系统、工业控制自动化、机器视觉、新能源汽车动力系统、功能部件及零部件、橡塑与包装等。
电话：027-84649507
邮箱：027-84649507
官网：https://www.wmechina.cn/

2025 武汉国际汽车制造技术暨智能装备博览会

时间：2025/10/11—2025/10/13
城市：武汉
地点：武汉国际博览中心
主办：武汉市城市建设投资开发集团有限公司、汉诺威米兰展览（上海）有限公司、东浩兰生会展集团上海工业商务展览有限公司、中国机电产品进出口商会、湖北省机械行业联合会、湖北省汽车产业技术创新联盟
承办：北京亚太瑞斯会展服务有限公司、武汉华中优优国际会展有限公司
行业：汽车
面积：60000m²
内容：汽车制造、汽车零部件、汽车电子、新能源汽车智能网联、锂电池技术、线缆线束、汽车焊接、内外饰、轻量化、涂装、

汽车模具、工业自动化装备、内部物流、数控机床与金属加工、工业测量技术等。

电话：010 - 86200056

邮箱：462982746@qq.com

官网：http://www.whciame.com/

第三届武汉国际新能源充换电大会暨展览会

时间：2025/10/11—2025/10/13

城市：武汉

地点：武汉国际博览中心

主办：武汉市新能源汽车产业协会、武汉绿色出行联盟

承办：上海正泓会展服务有限公司

行业：电力及新能源设备

内容：物理储能技术、化学储能技术、储能设备及组件、储能系统及 EPC 工程、能源管理软件开发、光储充及配套设备等。

电话：132 6983 3968

邮箱：2530350493@qq.com

官网：http://www.cnena.com/zt/wuhan/xnyz/

武汉国际汽车零部件博览会

时间：2025/10/11—2025/10/13

城市：武汉

地点：武汉国际博览中心

主办：中国汽配行业协会、武汉市新能源汽车行业协会

承办：上海沛鑫展览服务有限公司、武汉央媒汽服文化传媒有限公司

行业：汽车

内容：民用车、客（货）运车、工程车、乘用车、商用车、微型车、新能源车及专用车等整车；车身制造工艺及装备（四大工艺装备）底盘、变速箱、发动机工业与再制造工艺及装备；电子设备、半导体、芯片、人机互联、物联网、传感器、电子总成等；轮胎轮毂改装、汽车用品改装、影音改装、动力改装等。

电话：13241025506

传真：010-86209909

邮箱：likuan@wiaae.com

官网：http://www.aawexpo.com/index.html

2025 中国（武汉）国际流体机械及动力传动博览会

时间：2025/10/11—2025/10/13

城市：武汉

地点：武汉国际博览中心

主办：武汉市城市建设投资开发集团有限公司、汉诺威米兰展览（上海）有限公司、东浩兰生会展集团上海工业商务展览有限公司、中国机电产品进出口商会、湖北省机械行业联合会、湖北省汽车产业技术创新联盟

承办：武汉国际会展集团股份有限公司、亚太瑞斯会展集团

行业：工业机械

内容：汇聚前沿技术，前瞻行业趋势，融合产业贸易，聚焦流体机械与动力传动行业新需求、新市场和新业态，集中展示行业创新成果和发展成就。

电话：010-86209909

邮箱：likuan@wiaae.com

官网：http://www.wiaae.com/index.html

2025 第七届武汉国际储能及锂电工业展览会

时间：2025/10/15—2025/10/18
城市：武汉
地点：武汉国际博览中心
行业：电力及新能源设备
面积：60000m²
内容：电池、储能技术、储能系统与解决方案、电池材料及相关设备、电池设备、检测设备、自动化机器人、换电与充电设施、电池回收及环保等。
电话：021-60197657
邮箱：sales@whhzjt.cn
官网：http://www.ebte-battery.com/

襄阳市

2025 第三届湖北（襄阳）智能工业装备博览会暨先进汽车制造技术与供应链展

时间：2025/5/9—2025/5/11
城市：襄阳
地点：襄阳国际博览中心
主办：襄阳企业联合会、杭州铭通展览有限公司
行业：工业机械
内容：金属切削机床、金属成型机床、特种加工机床与专用设备类、钣金加工设备、工业机器人、工业自动化、模具制造、铝合金铸造技术设备、机床功能部件、工具及附件、先进汽车制造技术、汽车制造零部件及配套等。
电话：0710-3277588
官网：http://www.xy-iee.com/index.php

2025 第二届襄阳国际汽车展览会暨新能源智能汽车展

时间：2025/9/12—2025/9/15
城市：襄阳
地点：襄阳国际博览中心
主办：襄阳市商务局、中国国际贸易促进会襄阳市支会、武汉尚格会展股份有限公司、武汉光谷尚格博览科技有限公司
承办：武汉尚格会展股份有限公司
行业：汽车
面积：20000m²
内容：各类整车（乘用车、商用车等）、汽车零部件、汽车售后相关产品、汽车养护设备、检测维修设备、汽车技术展示、汽车专业媒体与服务等。
电话：027-87115286
官网：http://www.sungoal.org/

湖南省

长沙市

2025 第 17 届中部（长沙）建材新产品招商暨全屋定制博览会

时间：2025/3/7—2025/3/9
城市：长沙
地点：长沙国际会展中心
主办：中国木材保护工业协会、湖南省室内装饰协会、湖南省家具行业协会、湖南省智能家居产业协会、湖南省地板行业协会、湖南省建筑门窗幕墙协会、湖南省涂料工业协会、长沙支点展览策划有限公司
承办：长沙支点展览策划有限公司
行业：建筑建材
面积：120000m²

内容：系统门窗、全屋定制、五金锁具、智能家居、集成吊顶、现代家具、厨卫电器、照明灯饰、绿色建材、建筑辅材、机械设备。
电话：0731-84468081
传真：0731-84461049
官网：www.zdcsjbh.com

第 25 届湖南智慧安防产品暨警用装备博览会

时间：2025/4/10—2025/4/12
城市：长沙
地点：湖南国际会展中心（芒果馆）
主办：湖南省安全技术防范协会
行业：公共安全
面积：15000m²
内容：智慧安防、智慧办公、警用装备、商业零售、数字产业、应急救援、配套系统。
电话：0731-85218559
邮箱：hnsafxh@163.com
官网：http://www.hnafxh.com/

2025 第 25 届中部（长沙）糖酒食品博览会

时间：2025/5/9—2025/5/11
城市：长沙
地点：湖南国际会展中心（芒果馆）
主办：湖南省食品行业联合会、湖南省酒业协会、湖南省休闲食品协会、长沙仁创会展服务有限公司
承办：长沙仁创会展服务有限公司
行业：食品饮料
面积：50000m²
内容：酒类、食品类、糖果类、饮料类、茶类、包装材料类、机械设备类。
电话：400-619-1965
传真：0731-89703006
官网：www.rctjh.com

2025 中国（长沙）国际工程机械暨配套件博览交易会（长沙配博会）

时间：2025/5/15—2025/5/18
城市：长沙
地点：长沙国际会展中心
主办：中国机械工业联合会、中国工程机械学会、湖南省工信厅、湖南省商务厅、湖南省贸促会、长沙市人民政府
承办：湖南力量之都国际展览有限公司
行业：工程机械
内容：挖掘机械、起重机械、混凝土机械、桩工机械等工程机械；工程机械配套件、高精特新专业设备、智能制造装备、数字化平台、金融租赁及二手设备交易。
电话：0731-88698695
官网：http://www.chinacicee.com
UFI 认证展会

2025 第十七届湖南茶业博览会

时间：2025/5/16—2025/5/19
城市：长沙
地点：湖南国际会展中心
承办：长沙仁创会展服务有限公司
行业：食品饮料
内容：茶叶（白茶、绿茶等）、茶器具（煮茶器、紫砂等）、茶包装（木制纸盒等）、再生茶及衍生品（花草茶、茶饮料等）、茶家具（古典茶家具等）。
电话：155 7596 3803
传真：0731-89703006
邮箱：1078887925@qq.com
官网：www.hncbh.com

2025 中国（长沙）国际传感器及测试测量展览会暨智能工厂与自动化展览会

时间：2025/5/23—2025/5/25
城市：长沙
地点：长沙国际会展中心
主办：湖南省科学技术协会、九三学社湖南省委员会
承办：湖南合佳创会展服务有限公司
行业：工程机械
面积：30000m²
内容：自动化仪器仪表、传感器及制造设备、智能传感器与嵌入式系统、面向垂直领域的智能解决方案（智慧城市、智能家居等）、RFID 技术及应用、工业生产过程控制与监测设备。
邮箱：cywexpo@sina.com
官网：www.isiiotexpo.com

2025 第 33 届湖南医疗器械展览会（CWMEE）

时间：2025/6/13—2025/6/15
城市：长沙
地点：湖南国际会展中心（芒果馆）
承办：长沙好博展览有限公司
行业：医疗及制药设备
面积：20000m²
内容：诊断设备、治疗设备、辅助设备、卫生材料及用品、家庭医疗、智慧医疗。
电话：0731-82865666
官网：www.cwmeecs.com

第四届中国 - 非洲经贸博览会

时间：2025/6/29—2025/7/2
城市：长沙
主办：中国商务部、湖南省人民政府
承办：湖南省商务厅、商务部外贸发展局、中共湖南省委外事工作委员会办公室、中国国际贸易促进委员会湖南分会、长沙市人民政府
行业：综合类
内容：设置综合展示馆、非洲企业和商品馆、中国企业和商品馆、中国地方省区市馆、内外贸融合馆等。
官网：https://www.caetexpo.org.cn

2025 第十届中国（湖南）口腔医疗设备器材展览会暨口腔学术研讨会

时间：2025/9/12—2025/9/14
城市：长沙
地点：长沙国际会展中心
主办：湖南省医疗器械行业协会口腔医疗器械专业委员会、南方牙科联盟
行业：医疗及制药设备
面积：10000m²
内容：口腔设备（牙科综合治疗机等）、牙科材料（种植材料等）、口腔护理用品、义齿加工技术与材料、牙科诊所设计与布局等。
电话：020-82567179
传真：020-82567179
官网：www.dentalshow.com.cn

2025 第十届中国国际食品餐饮博览会

时间：2025/9/19—2025/9/21
城市：长沙
地点：长沙国际会展中心
主办：商务部流通产业促进中心、湖南旅游发展投资集团有限公司
承办：上海企汇展览有限公司
行业：食品饮料

面积：100000m²
内容：预制食品、方便菜肴、方便主食、复合调味品、速冻食品、自热食品、即食食品、进口食品、糖酒食品、高端饮品及乳制品、绿色农产品、功能性食品及饮品、机械设备、新零售、冷链物流等。
电话：(86-21)6788-1590、18701875698
邮箱：info@qihuiexpo.com.cn
官网：http://www.shicanhuiexpo.com/

2025 第十八届湖南茶业博览会

时间：2025/9/19—2025/9/22
城市：长沙
地点：湖南国际会展中心
承办：长沙仁创会展服务有限公司
行业：食品饮料
内容：茶叶（白茶、绿茶等）、茶器具（煮茶器、紫砂等）、茶包装（木制纸盒等）、再生茶及衍生品（花草茶、茶饮料等）、茶家具（古典茶家具等）。
电话：155 7596 3803
传真：0731-89703006
邮箱：1078887925@qq.com
官网：www.hncbh.com

2025 长沙芒果国际新能源汽车博览会暨智能出行展

时间：2025/10/1—2025/10/5
城市：长沙
地点：长沙国际会展中心
主办：中国机械国际合作股份有限公司、湖南广播电视台
承办：湖南国际会展中心、深圳市联合车展管理有限公司、长沙新瑞方展览服务有限公司
行业：汽车
内容：各类整车（乘用车、商用车等）、汽车零部件、汽车售后相关产品、汽车养护设备、检测维修设备、汽车技术展示、汽车专业媒体与服务等。
电话：18670027190
官网：https://cs.szautoshow.com/exhibition.aspx

吉林省

长春市

2025 长春第 26 届广告产业博览会

时间：2025/3/8—2025/3/10
城市：长春
地点：长春国际会展中心
主办：长春市广告协会
承办：长春九鼎信和展览服务有限公司
行业：广告传播
面积：25000m²
内容：广告、led 灯具、照明材料等。
电话：13604318346、13039105398
传真：0431-81038917
邮箱：422399672@qq.com

2025 第六十四届长春医疗器械展览会（深港医疗展）

时间：2025/3/22—2025/3/24
城市：长春
地点：长春国际会展中心
主办：辽宁深港展览服务有限公司
承办：辽宁深港展览服务有限公司
行业：医疗及制药设备
面积：52000m²

内容：医用影像、医用电子、体外诊断及检验医学、手术室设备及手术器械、医用耗材及敷料、智慧信息化医疗、康复设备及家庭医疗、医院基础设备与医院建筑、骨科器械、消毒设备及用品、其他辅助设备等。

电话：86-024-22853303

传真：024-22853500

邮箱：liaoningsg@163.com

官网：http://www.sgylqxz.com/

UFI 认证展会

2025 长春国际工业自动化及机器人展览会

时间：2025/3/25—2025/3/27

城市：长春

地点：中铁长春东北亚国际博览中心

主办：长春国际工业自动化及机器人展览会组委会

行业：工业机械

内容：工业机器人本体及核心部件、工业自动化核心智能系统、工业电气及机械零部件、智慧物流 AGV 产品及系统、工业装配及非标设备定制、智能制造整体解决方案等。

电话：18620712559

2025 长春先进装备制造业博览会

时间：2025/3/27—2025/3/29

城市：长春

地点：长春国际会展中心

主办：长春浩创展览服务有限公司

承办：长春浩创展览服务有限公司

行业：工业机械

面积：40000m^2

内容：先进装备及制造技术、工业自动化及机器人、新能源汽车及零部件、医药装备及包装设备、先进装备产业园区 / 创客空间推广等。

电话：0431-85834601

传真：0431-85834601

邮箱：ccaxg@163.com

官网：www.cczbh.com.cn

2025 东北（长春）第 29 届建筑装饰及材料博览会

时间：2025/4/5—2025/4/7

城市：长春

地点：长春国际会展中心

主办：长春九鼎信和展览服务有限公司

承办：长春九鼎信和展览服务有限公司

行业：建筑建材

面积：100000m^2

内容：移门、定制家居、门窗幕墙、建筑节能、厨卫吊顶、家具、木工机械、智能家居等。

电话：13664400562

传真：0431-81038911

邮箱：2747293108@qq.com

2025 东北（长春）第 20 届家具及木工机械展览会

时间：2025/4/5—2025/4/7

城市：长春

地点：长春国际会展中心

主办：长春九鼎信和展览服务有限公司

承办：长春九鼎信和展览服务有限公司

行业：家具家居

面积：100000m^2

内容：实木、红木、软体、板式等家具、定制配套产品、家居饰品、软装、装饰公司、设计公司、窗饰及辅件等。

电话：13664400562
传真：0431-81038911

2025 东北长春第 26 届供热供暖及清洁能源采暖展览会

时间：2025/4/5—2025/4/7
城市：长春
地点：长春东北亚国际博览中心
主办：长春九鼎信和展览服务有限公司
承办：长春九鼎信和展览服务有限公司
行业：冷暖设备
面积：36000m²
内容：清洁能源供暖产品、供热、供暖、采暖技术及设备、地面供暖产品、锅炉辅机及热水系统设备、各种大、中、小供热（制冷）空调及通风设备、空调、锅炉水处理设备、仪器、树脂和药剂；供热采暖及空调领域新技术、新材料、新产品、科研成果和技术展示等。
电话：0431-81038912、13944133095
邮箱：rezi20009@126.com

2025 吉林（长春）第 26 届给排水、水处理及泵阀管道展览会

时间：2025/4/5—2025/4/7
城市：长春
地点：长春东北亚国际博览中心
主办：长春九鼎信和展览服务有限公司
承办：长春九鼎信和展览服务有限公司
行业：泵阀管道
面积：30000m²
内容：给水和排水设备、水处理设备、饮水设备、膜及膜组件、水环境自动监测系统、仪器仪表自控系统。
电话：0431-81038912、13944133095
邮箱：979361393@qq.com

2025 东北（长春）第二十九届定制家居暨艺术整装展览会

时间：2025/4/5—2025/4/7
城市：长春
地点：长春国际会展中心
主办：长春九鼎信合展览服务有限公司
承办：长春九鼎信合展览服务有限公司
行业：家具家居
内容：定制家居、门业、橱柜衣柜、智能家居、软装、设计、五金配件、机械设备、原辅材料等。
电话：13664400562
邮箱：2747293108@qq.com

2025 中国（东北）食品加工和包装机械展览会

时间：2025/4/25—2025/4/27
城市：长春
地点：长春国际会展中心
主办：吉林省食品协会
承办：长春市瑞康展览有限公司
行业：印刷包装
面积：22000m²
内容：休闲食品及糖果、母婴食品、营养品等、食材供应链、水产海鲜、酒水饮品、复合调味品、相关机械设备、食品杀菌设备、保鲜冷冻设备、冷链配送、环保餐具、厨房用具、外卖包装、食品加工机械、包装设备等。
电话：13630519434、13756103230、15948373937、13756317279

2025 长春第 20 届连锁加盟创业项目展览会

时间：2025/4/25—2025/4/27
城市：长春

地点：长春国际会展中心
承办：长春九鼎信和展览服务有限公司、长春维达展览服务有限公司
行业：连锁加盟
面积：20000m²
内容：餐饮食品、品牌加盟、教育培训、美容健身、医疗保健、科技成果、加盟服务、连锁加盟特许经营、教育投资机构、工商税务咨询等。
电话：13504435221
邮箱：w13504435221@126.com

2025 中国（长春）医疗器械博览会

时间：2025/5/10—2025/5/12
城市：长春
地点：长春国际会展中心
主办：吉林省晟达展览服务有限公司
承办：吉林晟达展览服务有限公司
行业：医疗及制药设备
面积：35000m²
内容：医用影像、IVD 体外诊断、治疗辅助设备、康复设备与器材、医用消毒及空气净化产品、医疗耗材产品、病房护理设备及器具、防护及防疫用品、医用消毒感控展区智能穿戴人工健康产品等。
电话：024-22853303

2025 东北儿童产业博览会暨中国（长春）儿童产业链全品类选品会

时间：2025/5/17—2025/5/19
城市：长春
地点：长春国际会展中心
主办：吉林合创展览服务有限公司、吉林晟达展览服务有限公司
承办：吉林合创展览服务有限公司
行业：妇婴用品
内容：儿童教育装备、益智玩具、图书、营养食品、服装、家居等，覆盖儿童产业全品类。
电话：18186898776
邮箱：2510615906@qq.com

2025 中国高等教育博览会

时间：2025/5/23—2025/5/25
城市：长春
地点：中铁长春东北亚国际博览中心
主办：中国高等教育学会
承办：重庆市教育委员会、重庆大学、国药励展展览有限责任公司
行业：教育装备
内容：信息化校园、平安校园、智慧校园建设及教学互动设备、实训 / 机电类产品医学教育及健康类产品、校园后勤装备产品、体育设施及用品类等。
电话：10-84556677
传真：10-62033210
官网：https://heec.cahe.edu.cn/heexpochina

第 15 届中国 - 东北亚博览会

时间：2025/8/20—2025/8/24
城市：长春
地点：东北亚国际博览中心
主办：商务部、国家发展和改革委员会、中国国际贸易促进委员会、吉林省人民政府
行业：综合类
内容：人工智能全生态链展区、先进制造新能源技术展区、智能机器人展区、吉林特色新质生产力展区、东北亚经贸合作成果展区等。
官网：http://www.cneaexpo.org/web/index

江苏省

南京市

2025 第 35 届南京国际房车露营博览会

时间：2025/3/7—2025/3/9
城市：南京
地点：南京国际展览中心
主办：中国汽车新闻工作者协会
承办：房车时代
行业：汽车
面积：20000m²
内容：展品类型有自行式房车、拖挂房车、房车零部件、户外用品、旅游产品等。
电话：18515687627

2025 第六届南京国际乐器业展览会

时间：2025/3/15—2025/3/18
城市：南京
地点：南京国际展览中心
主办：济南弘博会展服务有限公司
承办：济南弘博会展服务有限公司
行业：文体娱乐
面积：10000m²
内容：钢琴、手风琴、电钢（子）琴、管风琴、合成琴、琴架、琴凳及配件等；双簧管、单簧管、长笛、巴松及配件等；小号、圆号、长号、大号、萨克斯及配件等；小、中、大提琴、倍大提琴、木吉他、古典吉他、各类弦线及配件等。
电话：0531 - 55561118
传真：0531-83173553
邮箱：906086708@qq.com
官网：http://www.jnhbhz.com/njyqz/about/?ssfl=2

2025 中国国际储能大会暨智慧储能技术及应用展览会（CESC）

时间：2025/3/20—2025/3/23
城市：南京
地点：南京国际博览中心
主办：江苏省储能行业协会
承办：创能国际会展服务（江苏）有限公司、东浩兰生会展集团股份有限公司、溧阳深水科技咨询有限公司
行业：电力及新能源设备
面积：50000m²
内容：电化学储能、水储能、飞轮储能、电磁储能、蓄氢储能、空气压缩储能、蓄热 / 蓄冷储能等；各类蓄电池、储能电源；可再生燃料电池等技术、超级电容器、设备及相关材料；充电器、充电桩技术、逆变器、监视器储能电站及 EPC 工程等。
电话：025-8618 0089
邮箱：marketing@jsesa.com.cn
官网：https://www.cescexpo.cn/

2025 江苏国际美业博览会

时间：2025/3/24—2025/3/26
城市：南京
地点：南京国际博览中心
主办：江苏省美容美发协会
承办：海博会展（南京）有限公司
行业：美容美发
面积：48000m²
内容：1. 日化线：日用化妆品、洗涤及个人护理用品、彩妆、香水、婴幼儿护肤品、口腔护理用品、微商电商；2. 专业线：美容院护肤品、美体产品、纤体减肥产品、

美容仪器、保健养生水疗 SPA 产品；3. 美发产品：洗护染烫产品、发制品、养发育发产品、发用饰品、美发设备类、沙龙家具等。

电话： 025-52315808

传真： 025-52315918

邮箱： zfexpo@126.com

官网： www.jshs365.com

2025 第 21 届南京国际科学仪器及实验室装备展览会

时间： 2025/3/27—2025/3/29

城市： 南京

地点： 南京国际展览中心

主办： 江苏省高校实验室研究会、江苏省分析测试协会、南京上玄会展服务有限公司

承办： 南京上玄会展服务有限公司、南京鹏博会展服务有限公司

行业： 仪表仪器

面积： 20000m^2

内容： 分析测试仪器、实验室仪器与设备及耗材、生化、生命科学及微生物检测仪器、光学仪器及设备、电子光学仪器、电工测量仪表、实验室家具及环保与洁净系统、化学试剂和标准物质、环境与工业仪器、计量仪器、食品安全检测仪器、材料学性能试验设备、无损检测仪器、行业专用仪器。

电话： 025-86891508

邮箱： 1687286900@qq.com

官网： www.njky-exh.com

2025 年第十五届南京国际度假房车展览会

时间： 2025/3/28—2025/3/30

城市： 南京

地点： 南京国际博览中心

主办： 南京河西会议展览有限责任公司

承办： 南京斯图加特联合展览有限公司

行业： 汽车

面积： 30000m^2

内容： 拖挂式房车、自行式房车、房车配件等。

电话： 025 - 8770 7403

邮箱： njrv@nanjingexpo.com.cn

官网： www.cmt-china.com.cn

2025 第十五届 IEOE 中国国际食用油产业博览会

时间： 2025/4/11—2025/4/13

城市： 南京

地点： 南京国际展览中心

主办： 永红国际展览有限公司、北京永丰数字科技有限公司

承办： 永红国际展览有限公司

行业： 食品饮料

内容： 健康营养型大品种食用油、健康营养型特种食用油、各类功能性食用油、营养调味食用油、食品工业用食用油等。

电话： 010 - 69450013

官网： www.cnoil.com.cn

2025 中国（南京）国际电池供应链及储能技术博览会

时间：2025/4/21—2025/4/23
城市：南京
地点：南京国际展览中心
主办：金浪国际会展集团
行业：电力及新能源设备
面积：50000m²
内容：动力及储能电池、储能技术应用、电池生产设备、电池材料、光储充及配套设备、充换电及配套设备。
电话：15565082509
官网：www.jinlexpo.com

2025 第十三届江苏国际农业机械展览会

时间：2025/4/23—2025/4/25
城市：南京
地点：南京国际博览中心
主办：江苏贸促国际会展有限公司、江苏省农业机械学会
行业：农业机械
面积：40000m²
内容：设精品国际馆、智能装备馆和科技创新馆等场馆，涵盖动力、耕整、植保、收获、烘干加工、畜牧水产、智慧农业、科研成果等展示区。
电话：025-52856794
UFI 认证展会

2025 长三角国际化工产业展览会

时间：2025/4/28—2025/4/30
城市：南京
地点：南京国际博览中心
主办：北京锦汉国际展览有限公司
承办：北京锦汉国际展览有限公司
行业：化工产品
内容：化工新材料、精细及专用化学品、化工单元设备、石化装备、化工环保设备、实验室设备及分析仪器。
电话：010-5129 6171
传真：010-5166 2477
邮箱：cimte_china@163.com
官网：http://www.scexpo.cn/index.html

2025 第九届中国系统门窗·全屋定制博览会暨第十二届中国（南京）移门博览会

时间：2025/5/9—2025/5/11
城市：南京
地点：南京国际博览中心
主办：江苏省门窗行业协会、南京市移门行业协会
承办：南京淘逸轩信息科技有限公司、南京标雄展览展示有限公司
行业：建筑建材
面积：130000m²
内容：展示系统门窗、全屋定制及移门相关产品。
电话：025 - 58719170
官网：www.ymblh.com
UFI 认证展会

2025 江苏国际服装产业博览会

时间：2025/5/15—2025/5/17
城市：南京
地点：南京国际博览中心
主办：待定
承办：苏州百慕展览有限公司、南京中纺展览有限公司

行业：纺织服饰
面积：30000m²
内容：面料辅料、流行纱线、服装服饰、家纺布艺、缝制设备、数码印花。
电话：025-52315808
官网：www.szzfexpo.com

2025 第二十四届南京国际茶文化博览会

时间：2025/5/16—2025/5/19
城市：南京
地点：南京国际展览中心
主办：南京市国际商会
承办：南京百慕展览有限公司
行业：食品饮料
面积：20000m²
内容：六大茶类：绿茶、白茶、黄茶、红茶、乌龙茶（青茶）、黑茶（普洱茶）；再生茶类：花（草）茶、紧压茶、萃取茶、浓缩茶、果味茶、保健茶、茶饮料；茶具产品：陶瓷、紫砂、茶盘、煮茶器、冲茶具、玻璃器皿、根雕艺术等。
电话：025 - 52315808
传真：025-52315918
邮箱：zfexpo@126.com
官网：http://www.njfzexpo.com

2025 第 27 届中国国际医疗器械（江苏）博览会

时间：2025/5/27—2025/5/29
城市：南京
地点：南京国际博览中心
主办：江苏省医疗器械行业协会、南京医院协会、南京医疗器械管理协会
承办：南京博贸展览有限公司、江苏中洲达展览展示有限公司
行业：医疗及制药设备
面积：25000m²
内容：医疗用品及卫生材料、家庭医疗康复理疗、病房护理设备及器具、辅助设备、手术器械等。
电话：400-854-7404
邮箱：shbj88@188.com
官网：www.jsybh.net

2025 气象科技活动周暨气象现代化建设科技博览会

时间：2025/5/28—2025/5/30
城市：南京
地点：南京国际博览中心
主办：中国气象学会（CMS）
承办：旻生展览（上海）有限公司
行业：高新材料 / 技术
面积：20000m²
内容：气象科技展区：公路铁路用气象装备、海洋气象用监测设备、气象科普开发、气象防灾减灾设备；气象信息化建设展区：可视化显示设备、信息化技术及设备。
电话：021 - 64203876
邮箱：jack.cai@minshengexpo.com
官网：www.mh-expo.com

2025 长三角（南京）物流与供应链技术装备博览会暨 2025 长三角降低全社会物流成本论坛

时间：2025/6/13—2025/6/15
城市：南京
地点：南京国际博览中心
主办：江苏省物流产业促进会、江苏省快递协会、蓝鲸国际会展（北京）有限公司

承办：蓝鲸国际会展（北京）有限公司
行业：物流仓储
面积：20000m²
内容：流智能装备、物流运输装备、物流智慧仓储装备、装卸搬运装备、绿色包装技术与装备、冷链物流装备、信息技术装备等。
电话：010 - 65432478
邮箱：yrbsales@163.com
官网：www.yrblte.com

2025 第六届国际兽医检测诊断大会暨亚洲兽医诊疗器械及药品展览会

时间：2025/6/14—2025/6/16
城市：南京
地点：南京国际展览中心
主办：国际兽医检测诊断大会组委会、中国农业大学、南京农业大学动物医学院、世信朗普国际展览（北京）有限公司、农宜科科技（郑州）有限公司
承办：北京世信兴化国际咨询有限公司
行业：药品及原料
面积：15000m²
内容：兽药、疫苗及动保产品、兽医诊疗器械及工具、诊断检测技术及仪器设备等。
电话：010 - 60605108
邮箱：avdcchina@163.com
官网：www.avdc-china.com

2025 中国（南京）国际糖酒食品交易会

时间：2025/6/20—2025/6/22
城市：南京
地点：南京国际展览中心
主办：江苏省酒类行业协会、法国高美艾博展览集团、中贸科技集团
行业：食品饮料
面积：55000m²
内容：酒类：国内名酒展区、国际名酒展区、时尚酒饮展区、酒类原辅材料展区、酒类配套及服务展区；食品饮料：休闲食品展区、进口食品展区、粮油展区、方便食品展区、餐饮食材展区、饮品展区、乳制品展区；调味品：传统调味品展区、复合调味料展区、干调香辛料展区、配料添加剂展区。
电话：0551-6710 2222
传真：0531-8238 9676
官网：www.njtjh.com.cn
UFI 认证展会

2025 中国（江苏）新型电力·新能源·新材料创新应用博览会

时间：2025/7/16—2025/7/18
城市：南京
地点：南京国际博览中心
主办：江苏省先进制造业集群联盟、江苏省可再生能源行业协会等
承办：维拓国际会展（南京）有限公司
行业：电力及新能源设备
面积：25000m²
内容：展示新型电力、新能源、新材料的创新应用成果。
电话：13241425578
邮箱：727530857@qq.com

2025 第十七届亚洲国际集约化畜牧展览会（南京）

时间：2025/9/10—2025/9/12
城市：南京
地点：南京国际博览中心
主办：欧洲展览集团、上海万耀企龙展览有限公司
承办：上海万耀企龙展览有限公司
行业：农林牧渔

面积：50000m²

内容：集团企业、国家展团及综合养殖设备；奶业、肉牛肉羊养殖设备、屠宰加工、蛋品处理及包装设备、实验室检测设备智慧养殖专区等。

电话：021-6195 6015

邮箱：well.hao@vnuexhibitions.com.cn

官网：http://www.vivworldwide.cn

第二十三届中国（南京）国际润滑油、脂、添加剂、养护用品及技术设备展览会

时间：2025/9/21—2025/9/23

城市：南京

地点：昆明滇池国际会展中心

主办：山东省润滑油行业协会、天津市润滑油脂协会

承办：北京鼎成创赢国际展览有限公司

行业：化工产品

内容：车船用润滑油脂、工业润滑油脂、添加剂等。

电话：13651272667

官网：http://www.luexpo.com

2025（第二十三届）南京国际汽车博览会

时间：2025/9/30—2025/10/5

城市：南京

地点：南京国际博览中心

主办：江苏省汽车行业协会、南京奥源展览有限公司

承办：南京奥源展览有限公司

行业：汽车

面积：96000m²

内容：各种类型的整车；各种汽车总成及其零部件；各种汽车生产制造设备、工艺装备；汽车工业各种检测、测试、试验仪器和设备；新能源整车、电动三轮车、电动工程车等展示；新能源技术、产品及配件展示；新能源配套充电桩展示；改装车整车展示；改装车配件及技术展示；二手车展示；各种汽车相关用品、装潢、美容、装饰件；各种汽车维修设备；汽车文化载体及相关用品、相关媒体、俱乐部等。

电话：025 - 86891020、86891032、86891012

邮箱：market@njae.net

官网：www.njae.net

2025 第 113 届全国糖酒商品交易会

时间：2025/10/16—2025/10/18

城市：南京

地点：南京国际博览中心

主办：中粮会展（北京）有限公司

行业：食品饮料

面积：180000m²

内容：传统酒类、葡萄酒及国际烈酒、休闲食品、国际食品等9大展区，以及江苏特色产品、人工智能设备、食品科技成果、百县千品万家福等 19 个特色品类专区。

电话：4000587799、010 - 68360546

邮箱：CFDF@cofco.com

官网：www.qgtjh.org.cn

2025 第 42 届中国江苏国际新能源电动车及零部件交易会

时间：2025/10/23—2025/10/25

城市：南京

地点：南京国际博览中心

主办：江苏省自行车电动车协会、中自协助力车专委会、江苏省交通安全协会

承办：南京晟昊展览有限公司、无锡市东海展览有限公司

行业：自行车电动车摩托车

面积：100000m²

内容：电动自行车、电动轻便摩托车、电动摩

托车、电动三轮车、低速四轮车、新能源汽车、自行车等整车及零部件；自行车与电动车制造工艺、材料、涂料、工具、量具、检测器具及生产设备等；户外运动器材及其装备、运动器材、健身器材、保健器材及零配件等。

电话： 0510 - 85055112、85051427、85017016

传真： 0510-85051487

邮箱： jsbicycle@163.com

官网： www.jsbicycle.com

2025 第十届中国先进材料产业博览会暨军民两用新材料大会

时间： 2025/10/29—2025/10/31

城市： 南京

地点： 南京国际展览中心

主办： 中国和平利用军工技术协会、武汉理工大学、全联科技装备业商会、中国纺织工业联合会

承办： 武汉理工大学青岛研究院、军工资源网

行业： 高新材料 / 技术

面积： 30000m^2

内容： 金属材料、先进轻型合金材料及制品、高温结构材料及制品、超导材料、液态金属、 先进高分子材料及制品、无机非金属材料、石墨烯材料、纳米材料、碳纳米管等。

电话： 13716649169

邮箱： zhaoming@zgjg.org.cn

常州市

2025 第 13 届常州国际工业装备博览会

时间： 2025/4/11—2025/4/13

城市： 常州

地点： 常州西太湖国际博览中心

主办： 常州市工业经济联合会、常州市企业联合会、常州市企业家协会

承办： 常州名大会展服务有限公司

行业： 工业机械

内容： 机床展区、机器人展区、机床功能部件、工具及附件展区、锻压机械展区、模具及配套件展区。

电话： 0519 - 86355888、86375888

传真： 0519-86355888

邮箱： 524494636@qq.com

官网： www.czblh.com

2025 第十届常州国际电机技术与应用博览会

时间： 2025/6/19—2025/6/21

城市： 常州

地点： 常州国际会展中心（奥体中心）

主办： 常州市汽车产业协会、常州新能源汽车研究院、常州机电工程学会、江苏省智能微电机产业技术创新战略联盟、江苏省机器人及智能装备产业技术创新战略联盟、浙江铭通展览有限公司

行业： 电力及新能源设备

面积： 10000m^2

内容： 电机新技术展区；新型环保、节能电机技术产品展区；车用新能源电机技术展区。

电话： 4000 152 158

官网： www.czms2015.com

2025 第二届常州国际新能源汽车产业博览会

时间： 2025/9/20—2025/9/22

城市： 常州

地点： 常州西太湖国际博览中心

承办： 常州名大会展服务有限公司

行业： 汽车

面积： 50000m^2

内容：新能源汽车相关产品及产业链成果。
电话：0519 - 86534078
邮箱：524494636@qq.com
官网：http://www.czblh.com/

南通市

第五届中国南通国际家纺、服装面料暨辅料展览会

时间：2025/4/9—2025/4/11
城市：南通
地点：南通国际会展中心
主办：南通高端纺织产业联盟
承办：南通纺博国际展览有限公司
行业：纺织服饰
内容：床单、床罩、被褥、被面、被罩、毛毯、棉毯等；客房用品、床上用品、客房布草、酒店台布、酒店毛巾、地毯、抹布等；家居面料、毛绒面料、纺新型面料、沙发面料、窗帘面料、毛巾面料、装饰面料等。
电话：010-52338055
官网：http://www.ntfz-expo.com

2025 中国（华东）国际表面处理产业博览会

时间：2025/5/8—2025/5/10
城市：南通
地点：南通国际会展中心
主办：华人电镀网
承办：无锡昌兴冉乐会展服务有限公司
行业：其他设备 / 材料
内容：电镀材料：电镀原材料、电镀中间体、阳极材料、前 (后) 处理剂等；电镀设备：电镀生产线、整流器、塑料焊枪、干燥机、加热器、超声波清洗机、盐雾试验机、测试仪器等；涂装材料 : 汽车涂料、粉末涂料、防腐涂料、不粘涂料、船舶涂料等；涂装设备：涂装生产线、机械手涂装、喷枪、喷涂机、喷涂室、往复机、喷粉、喷漆系统、输送系统、固化系统、涂装机器人、回收设备、电泳设备、达克罗设备等。
电话：0512 - 65085280
邮箱：hrddw0828@163.com
官网：www.jsexpo.cn

2025 第 5 届中国南通国际机床激光及智能装备产业博览会

时间：2025/6/27—2025/6/29
城市：南通
地点：南通国际会展中心
主办：中国机电产品流通协会、江苏三角洲国际会展（集团）有限公司、南通挺进国际会展有限公司
承办：南通挺进国际会展有限公司
行业：工业机械
面积：30000m^2
内容：金属切削机床、车床、铣床、镗床、镗铣床、磨床、钻床、锯床、拉床、刨床、雕刻机、电加工 / 线切割机床、齿轮加工专用机床等。
电话：0510-82306760
官网：http://www.ntjcz.com/

苏州市

2025 第 10 届易贸生物产业大会暨易贸生物产业展

时间：2025/3/13—2025/3/15
城市：苏州

地点：苏州国际博览中心
主办：上海易贸医疗科技有限公司
承办：上海易贸医疗科技有限公司
行业：药品及原料
面积：55000m²
内容：原料、试剂、耗材、仪器设备、综合、品牌、国际服务等。
电话：021-51551230
邮箱：healthcare@enmore.com

2025 中博·苏州国际美容化妆品博览会

时间：2025/3/17—2025/3/19
城市：苏州
地点：花桥国际博览中心
主办：苏州中博展览有限公司
行业：美容美发
面积：20000m²
内容：专业线：美容护肤品、美体养生产品、美容仪器、医疗美容整形机构、整形设备及相关产品技术、美体内衣、水疗 SPA 产品及设备、美发美甲美睫产品及工具、假发、保健品、原料、OEM/ODM 等供应链产品等。
电话：0512 - 57867221
邮箱：jsszmbh@163.com
官网：www.szzb-expo.com

2025 苏州国际机床展（SME）

时间：2025/3/19—2025/3/22
城市：苏州
地点：苏州国际博览中心
主办：上海华好会展有限公司
行业：工业机械
面积：40000m²
内容：切削机床、成型机床、磨削工具、机床附件、智能工厂等。
电话：021-60280718

2025 第二十届汽车灯具产业发展技术论坛暨第十一届上海国际汽车灯具展览会 (ALE)

时间：2025/3/26—2025/3/28
城市：苏州
地点：花桥国际博览中心
主办：上海牧极企业管理咨询有限公司
承办：上海牧极企业管理咨询有限公司
行业：光电照明
内容：小切口、高精专的汽车灯具。
电话：021 - 55660826
邮箱：ale@chinaale.cn
官网：www.chinaale.cn

2025 苏州汽车改装展（GTShow）

时间：2025/3/28—2025/3/30
城市：苏州
地点：苏州国际博览中心
主办：改联（苏州）展览有限公司
承办：改联（苏州）展览有限公司
行业：汽车
内容：街车改装、越野车改装、赛车运动、汽车服务、商务车及内饰、摩托车文化、潮流文创。
电话：0512-68833819
邮箱：info@gtshow.cn
官网：www.gtshow.cn

2025 中国苏州庭院与花园园艺展览会

时间：2025/4/11—2025/4/13
城市：苏州
地点：苏州国际博览中心
主办：花园集俱乐部、中国造园行业协会

行业：农林牧渔
面积：40000m²
内容：花园石材、户外家具、户外照明、花园水景、花园景石、花园雕塑、花园木材等。
电话：0512-6878-6890
邮箱：99071516@qq.com

2025（第十届）中国国际新能源产业博览会

时间：2025/4/16—2025/4/18
城市：苏州
地点：苏州国际博览中心
主办：上海有色网信息科技股份有限公司
行业：电力及新能源设备
面积：30000m²
内容：新能源汽车、电池储能、材料、氢能燃料电池馆、装备。
电话：15221119163
邮箱：wangtian@smm.cn
官网：https://clnb.smm.cn/

2025 新能源全产业链博览会

时间：2025/4/16—2025/4/18
城市：苏州
地点：苏州国际博览中心
主办：中国工业节能与清洁生产协会、中华环保联合会、
承办：上海有色网信息科技股份有限公司
行业：电力及新能源设备
面积：30000m²
内容：电池，工商业储能，电池原料，电池材料，电池循环再生。
电话：15221119163
邮箱：wangtian@smm.cn
官网：clnb.smm.cn

2025 中国昆山第 33 届国际工业博览会

时间：2025/4/16—2025/4/18
城市：苏州
地点：花桥国际博览中心
主办：上海联讯会展服务有限公司
承办：上海联讯会展服务有限公司
行业：工业机械
面积：10000m²
内容：数控机床、模具制造、工量刃具、塑料机械、工业机器人、智能装备、激光焊接切割设备等。
电话：0512 - 55181590
传真：0512-55180183
邮箱：281124475@qq.com
官网：ksmm.19798999.com

2025 第 28 届中国国际非开挖技术研讨会暨展览会

时间：2025/4/23—2025/4/25
城市：苏州
地点：苏州国际博览中心
主办：中国国际非开挖技术研讨会暨展览会组委会、上海科熙文化交流有限公司
承办：上海科熙文化交流有限公司
行业：工程机械
面积：20000m²
内容：水平定向钻进 / 导向钻进钻机及其附属设备、导向仪、钻具、泥浆材料和技术等；冲击矛与夯管锤设备、工具和铺管技术等；盾构机及其附属设备、导向仪器、钻具、泥浆材料和技术等。
电话：86-133 2118 0926
传真：86-21-5479 1130
邮箱：Coco@shkexi.com；ITTC@cstt.org
官网：www.cstt.org.cn

2025 江苏（盛泽）国际纺织机械及印花工业展览会

时间：2025/5/14—2025/5/16
城市：苏州
地点：盛泽国际会展中心
承办：北京博闻国际展览有限公司、苏州绸都网络科技股份有限公司
行业：纺织服饰
内容：聚酯切片、纺丝、缫丝、织造、染整、织物深加工等创新技术及应用。
电话：18310959952
邮箱：1239554185@qq.com
官网：www.szfzz.cn

2025 中国（苏州）国际高性能复合材料展览会

时间：2025/5/21—2025/5/23
城市：苏州
地点：苏州国际博览中心
主办：江苏省复合材料学会
承办：江苏大秦国际展览有限公司
行业：高新材料 / 技术
内容：高性能材料展区、复合材料结构设计展区、复合材料生产用耗材 / 辅料展区、智能制造技术与加工设备展区、材料质量控制与检测展区、高性能复合材料工程与应用展区。
电话：18626150377
邮箱：zhangming@daqin-expo.com
官网：www.cscmexpo.com.cn

2025 涡轮技术大会暨民用航空发动机与燃气轮机展

时间：2025/5/27—2025/5/29
城市：苏州
地点：苏州国际博览中心
主办：上海市航空学会
承办：上海诗贝航空服务有限公司
行业：航空航天
面积：20000m^2
内容：民用航空动力展区、燃气轮机展区、先进制造展区、高端部件展区、先进材料展区、自动化数字化信息化展区、测试与试验装备。
电话：021 - 5221 7089
邮箱：Fern@speyevents.cn
官网：https://turbinetechevents.com/

2025 苏州国际美容化妆品博览会

时间：2025/5/27—2025/5/29
城市：苏州
地点：苏州广电会展中心
主办：江苏省美发美容协会、世博联展览、南京中纺展览有限公司
行业：美容美发
面积：20000m^2
内容：专业线、日化线、大医美、大健康、美发育发、国际品牌、化妆品供应链、美业配套服务等。
电话：025-52315808
邮箱：zfexpo@126.com
官网：www.zfzlexpo.com

2025 第十七届苏州家具展览会

时间：2025/6/20—2025/6/22
城市：苏州
地点：苏州国际博览中心
主办：苏州得一会展有限公司
行业：家具家居
面积：100000m^2

内容：家具、定制家具、办公家具、酒店工程家具、家居供应链。
电话：0512 - 65765333
官网：http://www.szjjzlh.com

2025 医疗器械创新展

时间：2025/8/20—2025/8/22
城市：苏州
地点：苏州国际博览中心
主办：杜塞尔多夫展览（上海）有限公司
行业：医疗及制药设备
面积：15000m^2
内容：医疗数字影像产品、光学电子产品、体外诊断产品、微创器械及植介入耗材、手术室设备、实验室设备、医用耗材、急救及护理产品、康复器械及设备、家用医疗设备、智慧医疗产品、医疗器械原材料、元器件、零配件及软件产品、其他医疗相关产品及服务。
电话：86-10-65907101-8618
邮箱：rebeccaqiang@mds.cn
官网：https://www.medicalfair.cn/

2025 国际康复设备与解决方案展览会

时间：2025/8/20—2025/8/22
城市：苏州
地点：苏州国际博览中心
主办：杜塞尔多夫展览（上海）有限公司
行业：医疗及制药设备
面积：10000m^2
内容：智能康复、儿童康复、运动康复、沟通和信息辅助、骨关节辅助、康复设备及治疗、移动辅助、无障碍生活、医疗护理等。
官网：https://www.rehacare-c.com/

2025 长三角（苏州）国际工程机械、高空作业机械、矿山机械、起重设备及专用车辆博览会

时间：2025/9/8—2025/9/10
城市：苏州
地点：昆山国际会展中心
主办：建科展览集团、北京建科展览有限公司
行业：工程机械
内容：工程机械、土方机械、道路机械、各种类型专用车及新能源专用车、各种类型商用车及牵引车、各种专用商用车零部件等。
电话：136-9313-5941
官网：http://www.hzjbh.com.cn/

2025 第二十届苏州国际塑料橡胶工业展览会

时间：2025/10/15—2025/10/17
城市：苏州
地点：苏州国际博览中心
主办：际华展览服务（上海）有限公司
承办：际华展览服务（上海）有限公司
行业：化工产品
面积：70000m^2
内容：塑料类、化工原料与助剂类、塑料机械类、塑料机械辅助设备类、橡胶、弹性体与机械类、塑料回收再生设备类、软包装与包装机械及配件类、功能薄膜与薄膜生产机械及配套类。
电话：025 - 52252008
传真：025-68650788
官网：http://sz.huasuexpo.com/

第二届中国苏州工业母机供应链展览会

时间：2025/10/15—2025/10/17
城市：苏州
地点：苏州国际博览中心

主办：中国机床总公司、江苏省模具行业协会、苏州兰普林特会展服务有限公司
承办：苏州兰普林特会展服务有限公司
行业：工业机械
面积：40000m²
内容：高端机床、加工中心、机床功能部件、模具加工设备 / 材料、刀具 / 工具 / 测量设备、工业机器人、自动化设备、传感 / 工控；精密轴承、动力传动、工业零件；激光切割设备、焊接设备、成型折弯设备；铸造机械 / 铸件、压铸设备及周边设备、工业软件、智能物流、智慧工厂解决方案。
电话：18706135541
官网：http://www.iiesz.com/

2025 第十五届中国国际纳米技术产业博览会

时间：2025/10/22—2025/10/24
城市：苏州
地点：苏州国际博览中心
主办：中国微米纳米技术学会、中国国际科学技术合作协会、国家第三代半导体技术创新中心（苏州）
承办：苏州纳米科技发展有限公司
行业：高新材料 / 技术
面积：24000m²
内容：纳米新材料、分析与检测、微纳制造、纳米生物与医药、纳米环保清洁。
电话：15050142680
邮箱：luw@nanopolis.cn
官网：https://www.chinanosz.com/index.php

2025 第二十四届苏州紧固件与技术展暨新能源汽车零部件展

时间：2025/10/22—2025/10/24
城市：苏州
地点：苏州国际博览中心
主办：金蜘蛛传媒
承办：金蜘蛛传媒
行业：五金工具
面积：10000m²
内容：紧固件、设备、模具、表面处理、原材料、建材五金 、五金工具、汽车紧固件。
电话：020-38861363
传真：020-38861343
官网：http://www.fastenertradeshow.cn/

宿迁市

2025 第 14 届中国（淮海经济区）食品饮料展览会

时间：2025/6/20—2025/6/22
城市：宿迁
地点：宿迁国际会展中心
承办：徐州新博展览服务有限公司
行业：食品饮料
内容：各酒类的生产、销售企业；各食品、饮料、乳制品、调味品、面业、火锅食材、预制菜的生产、销售企业；各类酒、食品、饮料包装、机械设备的供应链企业等。
电话：0516-61200556

泰州市

2025 中国泰州第 13 届国际工业博览会暨泰州国际机床展览会

时间：2025/5/28—2025/5/30
城市：泰州
地点：泰州国际博览中心（中国医药城会展中心）
主办：泰州医药高新技术产业开发区、泰州市经济和信息化委员会、泰州市商务局
承办：上海联讯会展服务有限公司
行业：工业机械

面积：10000m²
内容：机床工业类、模具工业类、工量刃具类、机械自动化类、橡塑工业类、铸锻工业类、焊接切割类、五金机电类。
电话：0512-55181590
传真：0513-55181590
邮箱：281124475@qq.com
官网：tzmm.19798999.com

第十六届中国（泰州）国际医药博览会

时间：2025 年下半年
城市：泰州
地点：泰州医药城会展中心
主办：泰州市国际商会
行业：药品及原料
电话：0523-86839503
邮箱：544083179@qq.com

无锡市

2025 年无锡国际摩托车博览会

时间：2025/3/28—2025/3/31
城市：无锡
地点：无锡太湖国际博览中心
行业：自行车电动车摩托车
内容：前沿的技术成果、炫酷的车型、安全的骑行装备。
电话：15596682656

2025 中国无锡生物医药产业博览会

时间：2025/4/10—2025/4/12
城市：无锡
地点：无锡太湖国际博览中心
主办：众企互联国际文化传媒（北京）有限公司
行业：医疗及制药设备
面积：30000m²
内容：生物药产品及成果展区、生物药检测与诊断应用展区、生物药研发、分析与制造装备展区、生物药研发与制造供应体系展区、生物药研发、制造技术服务展区、生物医药产业园及发展政策展区、生物医药人才交流展区。
电话：13522289650
邮箱：363306364@qq.com
官网：www.bmte-expo.com

2025 中国（无锡）国际气体工业博览会

时间：2025/4/16—2025/4/18
城市：无锡
地点：无锡太湖国际博览中心
行业：工业机械
面积：30000m²
内容：气体应用技术、工业气体设备、系统和技术、工业气体的辅助设备及材料、工业气体储存及运输设备、气体分析及应用仪器仪表、钢瓶检验 / 检测设备等。
电话：18912367118
邮箱：Bluceren@163.com
官网：www.igascn.com

2025 中国（无锡）国际燃烧热能产业博览会

时间：2025/4/17—2025/4/19
城市：无锡
地点：无锡太湖国际博览中心
主办：中国燃烧器网、温暖无忧燃友会
承办：沃姆韦尔科技无锡有限公司
行业：冷暖设备
内容：燃烧器 / 燃烧机 / 烧嘴、工业锅炉 / 商用锅炉 / 壁挂炉、焚烧 / 干燥 / 热处理设备、燃控辅机设备、热能系统配套辅机。
电话：0510 - 68566535
邮箱：info@warmwell.cn
官网：https://www.cbcte.com/cms/index

2025 第十八届中国无锡国际新能源电动车展览会

时间：2025/5/23—2025/5/25
城市：无锡
地点：无锡太湖国际博览中心
主办：江苏省自行车有限公司、江苏省自行车电动车协会、中国自行车协会助力车专业委员会
承办：南京晟昊展览有限公司、无锡市东海展览有限公司、江苏沧海展览有限公司、上海西格玛会展有限公司
行业：自行车电动车摩托车
面积：100000m^2
内容：自行车、电动车（电动两轮车、三轮、四轮）、电动摩托车及零配件、小轮车和户外运动装备及用品。
电话：0510 - 85055112
传真：0510-85051487
官网：http://wx.jsbicycle.com/

2025 第十二届中国无锡太湖国际汽车展览会暨新能源及智能汽车展览会

时间：2025/5/30—2025/6/2
城市：无锡
地点：无锡太湖国际博览中心
主办：卓锐车展管理机构
承办：上海卓锐展览服务有限公司
行业：汽车
内容：展示汽车及新能源、智能汽车相关产品。
电话：021 - 54292066

第四届长三角跨境电商交易会

时间：2025/6/10—2025/6/12
城市：无锡
地点：无锡太湖国际博览中心
主办：江苏省电子商务协会、江苏贸促国际会展有限公司
行业：电商和交易会
内容：搭建集展示、交流、推广、交易为一体的立足长三角、辐射全国的专业电商会展交易平台。
电话：025-52856756
UFI 认证展会

2025 中国合成树脂新材料、塑料新装备展览会

时间：2025/8/13—2025/8/15
城市：无锡
地点：无锡太湖国际博览中心
主办：中国合成树脂协会
承办：南京富邦展览有限公司
行业：高新材料 / 技术
面积：20000m^2
内容：各领域合成树脂新材料、塑料新装备、化工添加剂、树脂制品、树脂生产设备及终端应用等。
电话：17751190965
邮箱：3429853953@qq.com
官网：www.csreexpo.com

徐州市

2025 第十八届江苏现代农业装备暨农业机械展览会

时间：2025/6/26—2025/6/27
城市：徐州
地点：徐州淮海国际博览中心
行业：农业机械
面积：20000m^2

内容：农业机械、节水灌溉设备、温室设备及材料。
电话：13705214320

盐城市

2025 中国盐城第十届国际工业博览会暨盐城机床展览会

时间：2025/11/18—2025/11/20
城市：盐城
地点：盐城国际会展中心
主办：上海联讯会展服务有限公司
承办：上海联讯会展服务有限公司
行业：工业机械
面积：10000m²
内容：数控机床、模具制造、汽车制造装备、工量刃具、塑料机械、工业机器人、激光切割机等。
电话：0512 - 55181590
传真：0512-55180183
邮箱：281124475@qq.com
官网：ycmm.19798999.com

扬州市

2025 第 13 届中国扬州户外照明展览会（春季展）

时间：2025/3/26—2025/3/28
城市：扬州
地点：扬州国际展览中心
主办：北京励展北方展览有限公司
承办：扬州励展北方展览有限公司
行业：光电照明
面积：28000m²
内容：户外照明、灯具及灯饰、城市亮化、LED 照明、LED 封装、节能灯系列产品、电光源产品、专业灯光及配套设备、照明电器产品专用材料等。
电话：18600615049
官网：http://yzzmz.net/index.html

2025 第二届中国（扬州）国际茶文化博览会

时间：2025/4/11—2025/4/14
城市：扬州
地点：扬州国际展览中心
主办：青岛海之星商务会展有限公司
承办：青岛海之星商务会展有限公司
行业：食品饮料
内容：全国名茶、紫砂艺术、陶瓷茶器、茶空间美学、名家书画、文玩藏品、茶工艺品、特色茶馆等七大展区。
电话：18953219819、15376767729
官网：www.qdhaizhixing.com

江西省

南昌市

2025 中国（江西）国际绿色矿业博览会

时间：2025/3/28—2025/3/30
城市：南昌
地点：南昌绿地国际博览中心
承办：江西博臣国际展览有限公司
行业：采矿及设备
面积：50000m²
内容：地质勘探、矿物分析及检测技术与装备、其他相关技术、配件套、辅助设备及服务等。
电话：13716274371

传真：010-52508991
邮箱：510326865@qq.com
官网：http://www.jxgbmie.cn/

2025 中国（江西）国际金属暨冶金工业展览会

时间：2025/3/28—2025/3/30
城市：南昌
地点：南昌绿地国际博览中心
主办：中凯会展集团
承办：江西博臣国际展览有限公司
行业：工业机械
面积：30000m^2
内容：金属原材料、钢铁及有色金属板材、金属矿业技术与设备、冶金装备及技术、金属加工机床、金属生产用辅助材料、耐火材料、粉末冶金。
电话：13716274371
邮箱：510326865@qq.com
官网：www.jxysjs.net

首届中国（江西）国际先进陶瓷材料及智能装备博览会

时间：2025/3/28—2025/3/30
城市：南昌
地点：南昌绿地国际博览中心
主办：江西省陶瓷行业协会、北京汉森国际展览有限公司
承办：上海汉唯斯会展服务有限公司
行业：工业机械
内容：陶瓷生产整线装备、原科提炼及加工设备、布料和称重系统，碾压，成型，铸造设备、干燥，烧成，热处理设备、施釉，彩印，装饰设备、表面处理和修整设备、分析，检测等实验室仪器设备、质量和过程控制仪器设备、分类，包装，储存，装卸及搬运设备；高性能陶瓷及粉体工业、高性能陶瓷原料、工艺设备及检测设备。
电话：13661141329
邮箱：1548795957@qq.com
官网：www.cmieexpo.com

2025 第 28 届江西国际医疗器械展

时间：2025/4/27—2025/4/29
城市：南昌
地点：南昌绿地国际博览中心
承办：南昌启阳文化传媒有限公司
行业：医疗及制药设备
内容：影像设备、其他设备、医用车辆等。
电话：0791-86202823
官网：www.jxylz88.com

2025 中国（进贤）医疗器械博览会

时间：2025/4/27—2025/4/29
城市：南昌
地点：南昌绿地国际博览中心
主办：南昌启阳文化传媒有限公司
行业：医疗及制药设备
内容：诊断设备、治疗设备、生化及实验室设备、辅助设备、卫生材料及用品、家庭医疗、康复护理及老年用品、智慧医疗、医用车辆等。
电话：0791-86268893
邮箱：386367757@qq.com
官网：www.jxylz88.com

长江流域跨境电商及新电商博览会

时间：2025/5/8—2025/5/10
城市：南昌

地点：南昌绿地国际博览中心
主办：中国国际贸易促进委员会南昌市支会、中国国际商会南昌商会、江西省跨境电商协会、南昌市跨境电子商务协会
承办：德维斯国际展览（北京）有限公司、江西德维斯展览有限公司
行业：电商和交易会
内容：1.江西省特色产业区：集中展示南昌、赣州、宜春等十一个地市的跨境电商特色出口产品和优势产业带，如纺织服装、制鞋、箱包、家具、瓷器、光伏/锂电新材料、塑料日用品、五金不锈钢、家居用品、农副产品、电子电器、汽车及用品、母婴玩具宠物用品、眼镜、户外用品等。2.长江流域/地方特色产业及综试区：邀请江苏、上海、浙江、等省市跨境电商产品及地方特色产业；来自青海的农产品、纺织品、盐湖工业产品，西藏那曲的冬虫夏草、手撕牦牛肉干、宗教文化用品和特色民族服饰等。3.跨境电商平台服务商区：展示全球热门跨境电商平台、服务商，如亚马逊全球开店、eBay、阿里国际站等进出口跨境电商知名平台以及SHEIN、TEMU等中国出海跨境平台。
电话：010-52059528
传真：010-52096866
邮箱：bjdevis@126.com
官网：www.yrbce-expo.com

第42届中国国际体育用品博览会

时间：2025/5/22—2025/5/25
城市：南昌
地点：南昌绿地国际博览中心
主办：中国体育用品业联合会、中体联（海南）体育科技产业发展有限公司
承办：中体联（海南）体育科技产业发展有限公司
行业：文体娱乐
内容：1.健身展区：打造“一站式”商用、家用健身场景，整合各类别室内外健身、保健、康复器材，为健身房、体育公园、家庭健身、社区健身中心带来智能数字化集成解决方案。2.体育场馆及器材展区：展区涵盖弹性地面、场馆营造、人造草、体育器材、木地板及其他运动地面和体育组织及冰雪运动六大主题。3.体育消费及服务展区：展区涵盖了运动鞋服、足球、篮球、排球、台球、网球、羽毛球、乒乓球、武术搏击、轮滑滑板、户外运动、蹦床、手球、攀岩、水上运动、赛艇、皮划艇、航模、无线电、运动营养品等运动项目。
电话：010-87108881
邮箱：info@sportshow.com
官网：www.sportshow.com.cn

2025中国南昌国际医疗器械展览会

时间：2025/6/6—2025/6/8
城市：南昌
地点：南昌绿地国际博览中心
主办：南昌市人民政府、中国研究型医院学会、江西省卫生健康委员会、江西省药品监督管理局、江西省中医药管理局、江西省科学技术协会、中国农工民主党江西省委员会
承办：江西辰旅会展有限公司
行业：医疗及制药设备
内容：心脑电监护设备、医用材料及用品、临床检验设备、生化分析仪器、流式细胞仪、输血仪器设备、医院信息化建设设备、辅助设备、影像设备、医用车辆等。

电话：400-135-7879、18721906061
邮箱：352206558@qq.com
官网：kj.siheexpo.com

2025 第十一届中国兽药展大会

时间：2025/6/18—2025/6/19
城市：南昌
地点：南昌绿地国际博览中心
主办：中国兽药协会
承办：中国兽药协会
行业：药品及原料
内容：兽药、原料药、血清、培养基、新型佐剂、免疫增强剂、包装材料、制药机械设备、检验检测仪器设备、诊断制品及智能化诊断设备、厂房建设设施、宠物医疗保健用品、种畜禽等兽药行业上下游产品。
电话：010-62103991-607
传真：010-62103987
邮箱：ccvm@cvda.org.cn
官网：www.cvda.org.cn

景德镇市

2025 中国景德镇国际茶业博览会

时间：2025/5/8—2025/5/11
城市：景德镇
地点：景德镇陶博城国际会展中心
主办：广州益武国际展览有限公司、景德镇陶博城有限责任公司
行业：食品饮料
内容：茶叶；茶具；茶家具；茶饮料；茶食品；茶保健品；茶工艺品；茶主题旅游；茶包装及设计；茶叶采摘、制作、加工、包装机械；种茶、制茶、茶叶保鲜及贮藏新科技；茶叶专业市场；茶叶流通、经销、连锁、投资融资机构；茶社、茶馆、茶休闲企业；茶业媒体。
电话：13925050074
官网：www.teaexpo.cn

辽宁省

沈阳市

2025 中国（沈阳）清洁能源环保博览会暨第 20 届空气能 / 供暖 / 锅炉 / 净水 / 空调 / 卫浴东北展

时间：2025/3/10—2025/3/12
城市：沈阳
地点：沈阳国际展览中心
主办：沈阳环境保护产业协会、沈阳节能协会
承办：沈阳大美展览展示服务有限公司
行业：冷暖设备
面积：39600m^2
内容：新能源领域、暖通领域、净水领域、净化领域、卫浴领域、制冷领域、环保领域。
电话：13940049941

2025 辽宁现代农业机械装备暨农业物资博览会

时间：2025/3/11—2025/3/12
城市：沈阳
地点：沈阳国际展览中心
主办：中国农机安全报社有限公司、辽宁省农机流通协会
承办：中国农机安全报社有限公司
行业：农业机械
面积：13000m^2
内容：耕整地机械、种植施肥机械、中耕机械、

收获机械、收获后处理机械、拖拉机维修设备及工具、丘陵山区机械、保护性耕作机械、畜禽养殖机械、草牧业装备、智能农机与智慧农业装备、各类零部件及耗材等。

电话： 18602460956

邮箱： 8421103@qq.com

官网： www.lnnj521.com

2025 沈阳国际广告展

时间： 2025/3/15—2025/3/17

城市： 沈阳

地点： 沈阳新世界博览馆

主办： 上海现代国际展览有限公司

承办： 上海现代国际展览有限公司

行业： 广告传播

面积： 24000m^2

内容： 广告设备及耗材类、LED 光电照明类、LED 显示屏类、图文印刷包装纸业类、文具及办公用品类。

电话： 13564779903、021-59781550

2025 第 26 届中国东北国际口腔器材展览会暨学术交流会

时间： 2025/3/22—2025/3/25

城市： 沈阳

地点： 沈阳国际展览中心

主办： 辽宁北方工商业展览服务有限责任公司

承办： 辽宁北方工商业展览服务有限责任公司

行业： 医疗及制药设备

面积： 24000m^2

内容： 口腔诊断设备、口腔治疗设备、数字化口腔、口腔辅助设备、口腔材料、口腔技工器材与设备等。

电话： 024-23920245、024-23975766

传真： 024-23922432

邮箱： bfexpo@126.com

官网： www.dbkqz.com

UFI 认证展会

2025 第 65 届沈阳国际医疗器械展览会

时间： 2025/3/27—2025/3/29

城市： 沈阳

地点： 沈阳国际展览中心

主办： 辽宁深港展览服务有限公司

承办： 辽宁深港展览服务有限公司

行业： 医疗及制药设备

面积： 25000m^2

内容： 医用影像、医用电子、体外诊断及检验医学、手术室设备及手术器械、医用耗材及辅料、智慧信息化医疗、康复设备及家庭医疗、医院基础设备与医院建设、骨科器械、消毒设备及用品、其他辅助设备、防疫物资等。

电话： 024-22853303、13332412328

传真： 024-22853500

邮箱： liaoningsg@163.com

官网： www.sgylqxz.com

UFI 认证展会

2025 第 9 届中国北方国际地坪材料展览会

时间： 2025/3/28—2025/3/30

城市： 沈阳

地点： 沈阳新世界博览馆

主办： 辽宁北方工商业展览服务有限责任公司

承办： 辽宁北方工商业展览服务有限责任公司

行业： 建筑建材

内容： 地坪材料、地坪机械、地面材料、运动场地、涂料涂装。

电话： 13897990460

邮箱：985888948@qq.com
官网：dp.bfexpo.com.cn

2025 沈阳国际房车展览会

时间：2025/3/28—2025/3/30
城市：沈阳
地点：沈阳国际展览中心
承办：沈阳中展国际会展文化有限公司
行业：汽车
内容：房车整车、房车配件、房车配套、露营配套、景区配套等。
电话：15840417587、15501295327、18611338024

2025 第 30 届中国北方建筑装饰博览会

时间：2025/3/28—2025/3/30
城市：沈阳
地点：沈阳新世界博览馆
主办：辽宁北方工商业展览服务有限责任公司
承办：辽宁北方工商业展览服务有限责任公司
行业：建筑建材
面积：30000m^2
内容：建筑节能、装配式建筑、外墙材料、内墙材料、建筑辅材、室内装饰、地坪材料、门窗、遮阳系统、幕墙系列、型材、隔热系列、建筑玻璃及光伏系列、五金配件、结构胶系列、门窗设备、门系列、园林景观及防护等。
电话：13897990460
邮箱：985888948@qq.com
官网：jbh.bfexpo.com.cn

2025 第 44 届东北亚（沈阳）国际糖酒食品交易会

时间：2025/4/11—2025/4/13
城市：沈阳
地点：沈阳新世界博览馆
主办：辽宁深港展览服务有限公司
承办：辽宁深港展览服务有限公司
行业：食品饮料
面积：20000m^2
内容：酒水类：各种白酒、洋酒、啤酒、冰酒、贵腐酒、烈酒、果酒、米酒、黄酒、保健酒等；红酒类：葡萄酒、气泡酒、甜酒、香槟；威士忌、白兰地、伏特加；清酒、养生酒、低醇饮品；葡萄酒用品、开瓶器、酒杯、醒酒器、冰酒桶、吐酒桶、红酒保鲜器、酒柜、酒窖等；高端水及饮料类：各种食品饮料、乳品饮料、碳酸饮料、保健饮料、果露饮品、果汁、果茶、速溶饮品、太空饮品、功能饮料、各种高端饮用水、真硒水、矿泉水、可乐、咖啡等；茶叶茶文化：红茶、绿茶、清茶，各类茗茶以及茶具礼盒等。
电话：024-22853303
传真：024-22853500
邮箱：liaoningsg@163.com
官网：www.lnsgzl.com

2025 第 12 届中国沈阳餐饮产业博览会

时间：2025/4/17—2025/4/19
城市：沈阳
地点：沈阳国际展览中心
主办：海名国际会展集团
承办：沈阳信展会展有限公司
行业：食品饮料
内容：预制菜及调理品、水产及水产调理、肉禽及肉禽调理、火锅相关食材、调味品、速冻米面及调理品、饮品、餐饮设备及包装。
电话：18888293288
官网：www.china-fce.com

2025 第 13 届东北国际安全防护用品展览会

时间：2025/4/24—2025/4/26
城市：沈阳
地点：沈阳国际展览中心
主办：辽宁北方工商业展览服务有限责任公司
承办：辽宁北方工商业展览服务有限责任公司
行业：公共安全
面积：100000m²
内容：个体防护用品、职业服装及材料、监测仪器仪表、安全生产设备、安全生产科技、清洁用品等。
电话：13130204027
邮箱：13130204027@163.com
官网：https://ab.bfexpo.com.cn/

2025 第二十七届东北国际公共安全防范产品博览会

时间：2025/4/24—2025/4/26
城市：沈阳
地点：沈阳新世界博览馆
主办：辽宁省社会公共安全产品行业协会、辽宁长城会展广告有限公司
承办：辽宁安博会展有限公司、沈阳安博会展览有限公司
行业：公共安全
面积：24000m²
内容：社会综合管理智能化类：智慧政（警）务、智慧交通、智慧（全息）社区、智慧医疗、智能楼宇、智慧教育、智慧金融、智慧文旅、智慧司法、智慧环保、智慧制造、智慧能源、人工智能、云计算 / 大数据、物联网及网络安全；安全防范类：视频监控系统、传输设备、存储设备、防盗报警、楼宇对讲 / 智能家居、门禁一卡通、智能门 / 锁、公共广播、综合布线、机房工程、防雷产品、安防元器件、巡更巡检；智慧交通及停车管理类：道路交通安全与管理、智慧公路、道闸控制、轨道交通设备、车联网、智能停车、立体车库、收费控制系统、出入口管理及监控系统、车辆识别系统、自动栅栏、智能门业、停车库显示及导引系统等。
电话：024-23939785、31968693、31573990
传真：024-23939782
邮箱：lncchz2006@163.com
官网：https://af360.com/

2025 中国东北国际电线电缆工业展览会

时间：2025/4/24—2025/4/26
城市：沈阳
地点：沈阳国际展览中心
主办：辽宁北方工商业展览服务有限责任公司
承办：辽宁北方工商业展览服务有限责任公司
行业：其他设备 / 材料
内容：电线电缆、电子线材、电线电缆设备、电线电缆材料、电缆附件、检测仪器、测控技术、光纤光缆制造设备及材料、各种电线电缆材料、辅助加工材料、支撑线缆设备及材料生产加工的相关配套设备、配件等、公共安全防范产品、消防产品、其他社会公共产品及相关配件、辅材等。
电话：13804040384、13516096801
邮箱：1339178041@qq.com
官网：http://dxdl.bfexpo.com.cn/

2025 第 26 届中国东北焊接、切割、激光技术及设备展览会

时间：2025/4/24—2025/4/26
城市：沈阳
地点：沈阳国际展览中心

主办：辽宁北方工商业展览服务有限责任公司
承办：辽宁北方工商业展览服务有限责任公司
行业：工业机械
内容：焊接、切割技术及设备、电弧焊设备及各种弧焊电源、电阻焊设备、电子束焊接设备、激光焊接设备等。
电话：13804040384/13516096801
邮箱：2644127613@qq.com
官网：www.dbwjz.com

2025 第 26 届中国东北国际工业博览会

时间：2025/4/24—2025/4/26
城市：沈阳
地点：沈阳国际展览中心
主办：辽宁北方工商业展览服务有限责任公司
承办：辽宁北方工商业展览服务有限责任公司
行业：工业机械
内容：智能制造、机床、动力传动、电力、塑胶等。
电话：15840581349、024-23974769
官网：https://www.dbgbh.com/

2025 年第五届东北校服园服与职业服装定制博览会

时间：2025/4/24—2025/4/26
城市：沈阳
地点：沈阳国际展览中心
主办：辽宁北方工商业展览服务有限责任公司
承办：辽宁北方工商业展览服务有限责任公司
行业：纺织服饰
内容：职业装、防静电工作服、防水工作服、防辐射工作服、防油工作服等功能性工作服、政府机关制服、航空制服、酒店制服、保安服、医疗制服等制式服装料等。
电话：13130204027
邮箱：13130204027@163.com
官网：http://zyz.bfexpo.com/

2025 第 26 届中国东北国际五金工具展览会

时间：2025/4/24—2025/4/26
城市：沈阳
地点：沈阳国际展览中心
主办：辽宁北方工商业展览服务有限责任公司
承办：辽宁北方工商业展览服务有限责任公司
行业：五金工具
内容：工具五金、五金机械设备、焊接切割设备、建筑五金、民用五金。
电话：13804040384/13516096801
邮箱：3346367445@qq.com
官网：http://wj.bfexpo.com.cn/

2025 花椒（沈阳）餐博大会

时间：2025/5/15—2025/5/17
城市：沈阳
地点：沈阳新世界博览馆
主办：花椒（沈阳）文化展览有限公司
承办：花椒（沈阳）文化展览有限公司
行业：食品饮料
面积：25000m^2
内容：海鲜水产、肉类、禽类、农产品；烹饪设备、制冷设备、洗碗机、厨房辅助设备、自助餐设备、中央厨房设备、果汁原料制作设备、咖啡加工生产设备等。
电话：18246019137
邮箱：huajiaoyy@163.com
官网：www.huajiaodahui.com

2025 第 42 届沈阳餐饮食材展览会

时间：2025/5/23—2025/5/25
城市：沈阳
地点：沈阳国际展览中心
主办：辽饭协火锅委员会、辽宁省连锁经营协会、沈阳中展国际会展文化有限公司

承办：沈阳中展立新展览有限公司
行业：食品饮料
面积：50000m²
内容：火锅烧烤食材、肉类食材、水产食材、速冻面食、果蔬制品、调味品、预制调理食材、饮品酒水、餐饮配套、品牌连锁加盟。
电话：024-66806688
传真：024-66806661
邮箱：zzgjexpo@163.com
官网：http://www.cyscblh.com/

2025 第 42 届中国沈阳国际连锁加盟创业博览会

时间：2025/5/23—2025/5/25
城市：沈阳
地点：沈阳国际展览中心
主办：沈阳中展立新展览有限公司
承办：沈阳中展立新展览有限公司
行业：连锁加盟
面积：30000m²
内容：餐饮、零售、教育、服务业、配套、电商选品等。
电话：15889601356、024-66806688
传真：024-66806661
邮箱：server@onezh.com
官网：www.cyblh.com

2025 第七届东北（沈阳）国际宠物博览会

时间：2025/5/23—2025/5/25
城市：沈阳
地点：辽宁工业展览馆
承办：辽宁燊禾展览有限公司
行业：礼品玩具及宠物用品
面积：20000m²
内容：宠物食品、宠物用品、宠物药品、宠物美容用品、活体、赛事活动等。
电话：024-85401299
邮箱：shenhezhanlan@163.com
官网：www.sypetfair.com

2025 第 16 届东北（沈阳）国际茶文化博览会

时间：2025/6/19—2025/6/23
城市：沈阳
地点：辽宁工业展览馆
主办：辽宁省供销合作社联合社、辽宁省茶业协会、辽宁省展览贸易集团有限公司
承办：沈阳市供销合作社联合社、辽宁省展览行业协会、辽宁省展览贸易集团展览有限公司、亚泰东方会展（北京）有限公司
行业：食品饮料
面积：12000m²
内容：一号厅：紫砂、陶瓷茶具、茶食品、香道、茶服、红木茶具等；二号厅：茶企业形象展示厅；三号厅：各产区茶叶企业、国内名优茶品牌；五号厅、六号厅：精品茶展厅、展团展示厅；美术馆：茶包装设计及茶空间。
电话：13940038847

2025 第 10 届中国国际矿业展览会

时间：2025/6/26—2025/6/28
城市：沈阳
地点：沈阳国际展览中心
主办：中国冶金矿山企业协会、中国有色金属学会
承办：北京海闻展览有限公司
行业：采矿及设备
面积：30000m²

内容：大型矿业企业形象展示、地质（矿山）勘探技术装备、采矿技术装备、矿物加工设备、选矿技术装备、矿物冶炼技术装备、矿山安全设备、矿山环保节能设备、其他矿山技术、辅助机械设备及相关矿业服务机构。

电话：010-68659234

邮箱：836909663@qq.com

官网：www.bjminexpo.com

2025 中国沈阳国防军工信息化技术装备展览会

时间：2025/6/26—2025/6/28

城市：沈阳

地点：沈阳国际展览中心

行业：高新材料 / 技术

面积：28000m²

内容：信息化技术装备 / 特种计算机 / 雷达导航、军工智能工厂 / 智能制造、特种元器件 / 半导体 / 微波射频 / 电磁兼容、智能通信 / 指挥控制 / 信息系统、网络信息安全、大数据 / 智能终端等。

电话：021-8028-8366

邮箱：862619717@qq.com

官网：http://www.tczlhnt.com/

2025 第 9 届中国（沈阳）国际茶产业博览会

时间：2025/7/11—2025/7/14

城市：沈阳

地点：沈阳新世界博览馆

主办：深圳市茶文化促进会、深圳市华巨臣国际会展集团有限公司

承办：深圳市华巨臣国际会展集团有限公司

行业：食品饮料

内容：黑茶、红茶、绿茶、白茶、黄茶、青茶（含云南普洱茶、梧州六堡茶、湖南黑茶、四川藏茶、安溪铁观音、武夷岩茶、高山乌龙茶、西湖龙井、黄山毛峰、信阳毛尖、六安瓜片等地域名优茶叶）；茶类点心、加工茶与茶饮料、袋泡茶、茶工艺品、植物保健饮品。

电话：0755-82222201、4000-820-838

传真：0755-82361717

官网：www.goodtea.cc

2025 第八届东北（沈阳）国际孕婴童产品博览会

时间：2025/8/7—2025/8/10

城市：沈阳

地点：辽宁工业展览馆

主办：博亚国际展览有限公司、辽宁儿童产业行业协会

承办：辽宁中婴展览服务股份有限公司

行业：妇婴用品

内容：母婴用品：哺育用品、清洁消毒产品、护肤品、卫生护理用品、电子产品、安全用品等；玩具、教具及纪念品：婴儿玩具、儿童玩具、早教机、教育用品及装备、文具、纪念品等；游乐设备：滑梯、户外健身器材、幼儿园设备、蹦蹦床等。

电话：400-8856191

邮箱：pbechina@163.com

官网：www.pbechina.cn

2025 第二十三届中国国际装备制造业博览会

时间：2025/9/1—2025/9/4

城市：沈阳

地点：沈阳国际展览中心

承办：金诺会展

行业：工业机械

面积：110000m²
内容：金属切削、数控机床、激光钣金、金属切削、数控机床、功能部件、工业测量、功能部件、数控刀具、工装夹具等。
电话：400-6767-260
传真：024-23250180
官网：www.cnzbh.com

2025 中国（沈阳）生活用纸及卫生用品展览会

时间：2025/9/11—2025/9/13
城市：沈阳
地点：沈阳国际展览中心
主办：中国生活用纸产业推进联盟、中国生活用纸网
行业：生活用品
内容：生活用纸、卫生用品、原辅材料、机械设备等。
官网：http://www.zhizhanhui.com/index.php?homepage=sy2025&file=introduce

大连市

第 7 届中国（大连）国际文化旅游产业交易博览会

时间：2025/3/28—2025/3/31
城市：大连
地点：大连世界博览广场
主办：中国工艺美术学会
承办：大连中艺国际展览有限公司等
行业：文体娱乐
面积：16000m²
内容：文化产业、旅游产业。
电话：0411-82563636
传真：0411-82823838
邮箱：chinadalian_ictie@126.com
官网：www.ictie.cn

2025 中国（辽宁·大连）国际石油和化工产业展览会

时间：2025/4/24—2025/4/26
城市：大连
地点：大连世界博览广场
主办：辽宁省石油和化工协会、大连市石油和化工行业协会、大连市机械行业协会、上海柏瑞新展览有限公司、大连柏瑞新展览有限公司
承办：上海柏瑞新展览有限公司、大连柏瑞新展览有限公司
行业：化工产品
内容：石油和能源化工：原油、石脑油、凝析油、轻烃、溶剂油、石蜡及石油产品添加剂，炼化一体化及大宗石油化工产品等；页岩气、LPG、LNG、煤层气、焦炉气、煤化工；氢能及氢能全产业链技术和产品、化学储能、新能源化工等；精细化工：表面活性剂、催化剂、电子化学品、化学试剂、精细有机化学原料及 中间体、离子交换树脂、农用化学品、皮革化学品、日用化学品、生物化学品、饲料和食品添加剂、油田化学品、特种化学品、专用化学品等；化工新材料：有机氟硅材料、工程塑料、改性塑料、高性能分离膜材料、高性能纤维、环氧树脂、高性能树脂、聚氨酯材料、高端聚烯烃材料、航天、航空特殊材料、军工及特殊环境材料、其它化工新材料等。
电话：17191206703
邮箱：191915452@qq.com
官网：www.lnhgz.com

2025 第 27 届大连国际工业博览会

时间：2025/5/14—2025/5/17
城市：大连
地点：大连自贸区国际会展中心
主办：金普新区管委会、中国国际贸易促进委员会大连分会
承办：大连华展展览服务有限公司
行业：工业机械
面积：50000m²
内容：机床及工模具、机器人及工厂智能化、焊接与切割、电子工业、五金工具、铸造压铸热处理、塑料橡胶、工业环保节能技术与设备等。
电话：0411-83787049、13504110459
传真：0411-83787049
邮箱：Sandy8176@163.com
官网：www.dlief.cn
UFI 认证展会

2025 中国（大连）国际智慧港口装备展览会

时间：2025/5/14—2025/5/17
城市：大连
地点：大连自贸区国际会展中心
主办：中国（大连）国际智慧港口装备展览会组委会
行业：工业机械
内容：港口、物流信息化设备、港口机械设备、港口安全监控设备、物料搬运和仓储设备、物流运输设备等。
电话：021-59780182、15000668073
邮箱：836312202@qq.com
官网：www.spcaezhan.com

2025（第三十届）大连国际汽车展览会

时间：2025/8/13—2025/8/17
城市：大连
地点：大连世界博览广场
主办：中国汽车工业协会、中国国际贸易促进委员会汽车行业分会、大连国际商会
承办：大连国际商会展览公司
行业：汽车
面积：80000m²
内容：乘用车（轿车、跑车、SUV、MPV、改装车、概念车等）、新能源汽车、房车等。
电话：0411-82532846、82532825、82532833
传真：0411-82644331
邮箱：autodalian@163.com
官网：http://www.auto-show.com.cn

2025 第 10 届中国（大连）国际茶产业博览会

时间：2025/8/29—2025/9/1
城市：大连
地点：大连世界博览广场
主办：深圳市华巨臣国际会展集团有限公司
承办：深圳市华巨臣国际会展集团有限公司
行业：食品饮料
面积：25000m²
内容：各地名优茶业厂商：黑茶、红茶、绿茶、白茶、黄茶、青茶（含云南普洱茶、梧州六堡茶、湖南黑茶、四川藏茶、安溪铁观音、武夷岩茶、高山乌龙茶、西湖龙井、黄山毛峰、信阳毛尖、六安瓜片等地域名优茶叶）；茶深加工企业：茶类点心、加工茶与茶饮料、袋泡茶、茶工艺品、植物保健饮品。
电话：0755-82222201、4000-820-838
传真：0755-82361717
官网：www.goodtea.cc

内蒙古自治区

呼和浩特市

2025 第 7 届内蒙古牛羊产业展览会

时间：2025/3/22—2025/3/24
城市：呼和浩特
地点：呼和浩特敕勒川国际会展中心
主办：内蒙古肉牛产业促进会、内蒙古农牧业产业化龙头企业协会、内蒙古畜博会展服务有限公司、艾克思博国际会展（内蒙古）集团有限公司
行业：农林牧渔
面积：20000m^2
内容：饲料饲草、兽药动保、育种繁殖、养殖设备、环保建设及包装机械、冷藏运输、检测设备、软件开发、自动化系统、牧场建设等。
电话：15548816677
邮箱：674542828@qq.com
官网：www.csicexpo.com

2025 第 18 届内蒙古乳业博览会

时间：2025/3/22—2025/3/24
城市：呼和浩特
地点：呼和浩特敕勒川国际会展中心
主办：内蒙古乳博会展服务有限公司、艾克思博国际会展（内蒙古）集团有限公司
承办：艾克思博国际会展（内蒙古）集团有限公司
行业：食品饮料
面积：20000m^2
内容：奶牛（羊）养殖、装备机械、牧场建设、包材设备、乳品加工与包装技术设备、物流运输设备、牛奶、羊奶、骆驼奶等。
电话：0471-4223080、15548816677
邮箱：674542828@qq.com
官网：www.dairyexpo.cn

2025 年第 13 届内蒙古（春季）农业机械博览会

时间：2025/3/26—2025/3/28
城市：呼和浩特
地点：内蒙古国际会展中心
主办：内蒙古农牧业机械工业协会、内蒙古自治区经济发展与研究促进会
承办：内蒙古东昭展览策划有限责任公司、东昭展览（北京）有限公司、内蒙古艺展会议展览有限公司
行业：农业机械
面积：50000m^2
内容：农业机械、畜牧机械、林果机械、农业适用工程机械、高校、科研院所最新农机化科研成果、无人植保器械等。
电话：0471-5291763
官网：www.nmgnyjxz.com

2025 第 36 届内蒙古国际农业博览会、内蒙古智慧农业博览会

时间：2025/3/26—2025/3/28
城市：呼和浩特
地点：内蒙古国际会展中心
主办：内蒙古农牧业产业化龙头企业协会、内蒙古林草产业协会、内蒙古自治区经济发展与研究促进会等
承办：内蒙古东昭展览策划有限责任公司、东昭展览（北京）有限公司、内蒙古艺展会议展览有限公司
行业：农林牧渔
面积：40000m^2

内容：各类肥料、肥料原料、生物制品、农药、农药原料、植物生长调节剂、植保器械、种子、种苗、农药及肥料生产包装设备等；各类农业设施、温室材料、干燥盘等、育苗容器、先进设施农业的技术和产品等；喷灌、滴灌、微灌、地表灌溉产品及相关配套设备、节水灌溉、输水产品及设备、太阳能灌溉系统、配水产品及设备、低压管道输水灌溉系统、各种仪器、排水工程装备及各种水泵等。

电话：0471-5291765

官网：www.nmgnbh.com

2025 第十二届中国内蒙古进出口商品博览会

时间：2025/4/30—2025/5/4

城市：呼和浩特

地点：内蒙古国际会展中心

主办：内蒙古国际会展业协会、亚泰东方会展集团、内蒙古兽医协会

承办：内蒙古亚太东方会展有限公司

行业：食品饮料

面积：10000m²

内容：进出口商品、食品

电话：15048357835

邮箱：qianwang0831@163.com

官网：https://www.yataizhanlan.com/

2025 第 11 届内蒙古建筑建材及室内装饰材料博览会

时间：2025/5/16—2025/5/18

城市：呼和浩特

地点：内蒙古国际会展中心

承办：磐基国际展览（北京）有限公司、呼和浩特市室内装饰协会

行业：建筑建材

面积：30000m²

内容：建筑装配式、新型绿色建材、建筑装备及生产设备、室内装饰及智能家居、门窗幕墙等。

电话：13347119495

邮箱：nmgjcz@126.com

官网：www.nmgjbhexpo.com

2025 第 13 届内蒙古清洁供暖空调热泵展览会

时间：2025/5/16—2025/5/18

城市：呼和浩特

地点：内蒙古国际会展中心

承办：磐基国际展览（北京）有限公司、内蒙古塞外会展服务有限公司

行业：冷暖设备

面积：30000m²

内容：热泵主机系统、供热采暖设备及技术、新能源设备、空调及新风净化技术设备、自动化与泵阀管等。

电话：010-88931860

邮箱：2869454074@qq.com

官网：www.nmntexpo.com

2025 第 11 届内蒙古门窗幕墙展览会

时间：2025/5/16—2025/5/18

城市：呼和浩特

地点：内蒙古国际会展中心

承办：磐基国际展览（北京）有限公司、内蒙古塞外会展服务有限公司

行业：建筑建材

内容：门窗幕墙系统、门窗、建筑外立面、门窗幕墙型材、门窗幕墙设备、门窗幕墙五金配件、门窗幕墙建筑结构胶、别墅配套产品、集成建筑配套产品、护栏、

围栏、楼梯、遮阳、车棚、凉亭、艺术产品等。

电话：13347119495

邮箱：1600063261@qq.com

官网：www.nmgmcexpo.com

2025 第十三届中国（呼和浩特）茶产业博览会

时间：2025/7/3—2025/7/6

城市：呼和浩特

地点：内蒙古国际会展中心

主办：内蒙古国际会展业协会、亚泰东方会展集团、内蒙古兽医协会

承办：内蒙古亚太东方会展有限公司

行业：食品饮料

面积：12000m^2

内容：茶叶、茶具、茶器、茶点、茶叶相关衍生品等

电话：15598000275

邮箱：1134706404@qq.com

2025 第 22 届内蒙古畜牧兽医博览会

时间：2025/8/13—2025/8/15

城市：呼和浩特

地点：内蒙古国际会展中心

主办：内蒙古自治区畜牧学会、内蒙古兽医协会、内蒙古草产业发展促进会、内蒙古农牧业产业化龙头企业协会、内蒙古绿色与有机食品协会、内蒙古林草产业协会、内蒙古自治区经济发展与研究促进会

承办：内蒙古东昭展览策划有限责任公司、东昭展览（北京）有限公司

行业：农林牧渔

内容：国内外种畜禽、商品畜禽生产资料；兽用品、器械；饲料及相关技术、设备；畜牧生产与养殖相关机械设备；草业及其深加工产品、设备；优质畜产品与畜产品加工设备；畜牧科技成果；生物质能源；包装与运输；畜牧业综合服务；优质企业与合作社等。

电话：0471-5291784

邮箱：nmggjxmyblh@163.com

官网：www.nmgxbh.com

2025 第二届中国华北（内蒙古）宠物产业博览会

时间：2025/9/12—2025/9/14

城市：呼和浩特

地点：内蒙古国际会展中心

主办：内蒙古国际会展业协会、亚泰东方会展集团、内蒙古兽医协会

承办：内蒙古亚太东方会展有限公司

行业：礼品玩具及宠物用品

面积：20000m^2

内容：各种宠物干粮、湿粮、零食、食品添加剂、食品加工机械、食品包装等；宠物床、衣服、项圈、牵引绳、高垫、笼舍、玩具、美容用品、洗护产品、训导用品等。

电话：18748133859

邮箱：1042322587@qq.com

官网：https://www.yataizhanlan.com/

鄂尔多斯市

2025 第十九届鄂尔多斯国际煤炭及能源工业博览会

时间：2025/6/24—2025/6/26

城市：鄂尔多斯

地点：东胜区全民健身活动中心

主办：鄂尔多斯市人民政府、鄂尔多斯市煤炭局
行业：采矿及设备
内容：煤炭能源企业、高端能源化工、煤化工企业展示；煤矿采掘支护设备、采煤设备、机械化掘进设备等。
电话：0477-8599400
传真：0477-8599401
官网：www.ceiechina.com

2025 年第八届中国（鄂尔多斯）羊绒羊毛展览会

时间：2025/7/18—2025/7/20
城市：鄂尔多斯
承办：鄂尔多斯市贸促会
行业：纺织服饰
内容：羊绒羊毛原料、羊绒羊毛纱线、牦牛绒、绒纺针织面料及辅料、羊绒羊毛成衣等。
电话：010-65685788
邮箱：yt_hanming@163.com

宁夏回族自治区

银川市

2025 宁夏（银川）国际广告节

时间：2025/3/28—2025/3/30
城市：银川
地点：银川国际会展中心
主办：甘肃三力会展服务有限公司
承办：甘肃三力会展服务有限公司
行业：印刷包装
内容：广告设备及材料、印刷及办公设备、LED 光电照明、广告传媒及行业协会等。
电话：0931-8260666
传真：0931-8886011

2025 宁夏奶业 & 牛羊产业大会、银川国际奶牛肉牛肉羊产业链展览会暨论坛

时间：2025/4/18—2025/4/19
城市：银川
地点：银川国际会展中心
主办：宁夏农机生产与流通协会、宁夏草业协会、陕西奶业协会、甘肃省奶业协会、内蒙古奶业协会、新疆维吾尔自治区奶业协会
承办：宁夏大成展览展示有限公司、新疆创展会展有限公司
行业：食品饮料
面积：20000m^2
内容：乳制品、动物卫生保健、奶牛（奶羊）养殖与牧场设备、装备机械、乳制品加工技术设备等。
电话：0951-8560567、13709510968
传真：0951-8560567
邮箱：1735126698@qq.com
官网：www.xibeinaiye.com

2025 年中国 - 阿拉伯国家博览会

时间：2025/9/21—2025/9/24
城市：银川
地点：银川国际会展中心
主办：中国商务部、中国国际贸易促进委员会、宁夏回族自治区政府
承办：宁夏回族自治区人民政府
行业：综合类
内容：展示交通运输、水利电力、工业与民用建筑、石油化工、电子通讯、机械设备、建筑材料、工业园区等领域。
官网：https://www.cas-expo.org.cn/zh/index.html

青海省

西宁市

2025 中国（青海）供热采暖及空调热泵展览会

时间：2025/6/27—2025/6/29
城市：西宁
地点：青海国际会展中心
主办：北京志威国际展览有限公司
行业：冷暖设备
内容：供热供暖采暖设备及技术、各类采暖散热器及配套、各类采暖散热器及配套、各类采暖散热器及配套、各类采暖散热器及配套、空调及新风净化技术设备、自动化与泵阀管等。
电话：18310999618
传真：1401044226@qq.com
官网：zhiweizhanlanyi.com

山东省

济南市

2025 山东国际煤矿（能源）工业技术与装备展览会

时间：2025/2/28—2025/3/2
城市：济南
地点：山东国际会展中心
主办：中国煤炭城市发展联合促进会、山东省能源局、山东省发展和改革委员会、山东省安全生产监督管理局、山东省自然资源厅、矿库网、山东能源集团、新汶矿业集团、淄博矿业集团、肥城矿业集团、龙口矿业集团、临沂矿业集团
行业：采矿及设备
面积：45000m^2
内容：大型煤炭能源企业形象与成果展示、5G应用技术、煤矿机器人、采煤机、掘进机、刮板输送机、煤炭清洁高效利用、煤炭洗选、矿区生态环境保护、矿区生态环境治理、煤矿安全预警监测与自动控制系统、煤矿矿用电气、矿用防爆电气等。
电话：021-56177795、021-59766301
传真：021-51069101
邮箱：kunhuiexpo@163.com
官网：www.mtckjs-expo.com

2025 第 14 届国际生物发酵产品与技术装备展（济南展）

时间：2025/3/3—2025/3/5
城市：济南
地点：山东国际会展中心
主办：中国生物发酵产业协会
承办：上海信世展览服务有限公司
行业：食品加工设备
面积：30000m^2
内容：玉米深加工产业、生物发酵饲料与技术装备、环保技术与装备、流体机械、生化仪器及实验室设备、制药机械与包装设备等。
电话：021-57617459
邮箱：bioexpo@163.com
官网：www.biozl.net

2025 中国国际玉米深加工产业展览会

时间：2025/3/3—2025/3/5
城市：济南
地点：济南黄河国际会展中心
主办：中国生物发酵产业协会

承办：上海信世展览服务有限公司
行业：食品加工设备
面积：20000m²
内容：产品及原料、生物基材料、技术与装备、环保技术与装备、工程设计施工单位、科研院所、玉米加工园区；玉米种植、育种、繁育、生产技术、生产资料等。
电话：021-67651295
邮箱：ht887423@163.com
官网：www.corn-expo.com

2025 第 23 届中国（济南）新能源电动车、三轮车及零部件展览会

时间：2025/3/10—2025/3/12
城市：济南
地点：山东国际会展中心
主办：山东世博展览策划有限公司
承办：山东世博展览策划有限公司
行业：自行车电动车摩托车
面积：80000m²
内容：新能源汽车、低速电动四轮车、电动三轮车、电动自行车、电动摩托车、充电(站)桩、新能源汽车电动车前沿技术及相关零部件。
电话：0531-82382666
传真：0531-82353636
邮箱：shibo6666@126.com

山东（国际）生活用纸及纸制卫生用品展览会

时间：2025/3/12—2025/3/14
城市：济南
地点：济南黄河国际会展中心
主办：山东省造纸行业协会、山东省印刷物资有限公司
承办：山印会展管理有限公司
行业：生活用品
面积：20000m²
内容：生活用纸、妇幼呵护及老人用品、原辅材料、生产加工设备及配套产品等。
电话：0531-88593235、13156131058
邮箱：sdshyz@126.com
官网：www.rx14992119-1.icoc.bz

中国日化洗涤用品（济南）展览会

时间：2025/3/12—2025/3/14
城市：济南
地点：济南黄河国际会展中心
主办：山东省日用化学工业协会、山东省印刷物资有限公司
承办：山印会展管理有限公司
行业：生活用品
面积：20000m²
内容：日化洗涤用品、个人家居织物清洁护理用品、化妆品及口腔用品、原材料及配料、包材及包装制品、日化用品生产设备等。
电话：0531-88593235、17156183226
邮箱：sdshyz@126.com
官网：rx14992119.icoc.bz

2025 第 52 届中国国际医疗器械（山东）博览会

时间：2025/3/15—2025/3/17
城市：济南
地点：山东国际会展中心
主办：山东新丞华展览有限公司
行业：医疗及制药设备
面积：70000m²
内容：体外诊断设备、手术室急救设备、医院设备、医用电子设备、耗材、医学影像、智慧医疗体验区、康复设备及家庭医疗

设备、口腔设备、医用车辆等。

电话： 0531-81219071

邮箱： yibohui003@126.com

官网： www.yibohui.com

2025 第 48 届济南国际美博会

时间： 2025/3/21—2025/3/23

城市： 济南

地点： 山东国际会展中心

主办： 山东美博国际文化传播有限公司

承办： 济南美博文化传播有限公司

行业： 美容美发

面积： 25000m²

内容： 日化线、专业线、大医美、大健康、进口品、海外医疗、供应链、口腔美容、沐浴洗浴等。

电话： 0531-55562900

官网： www.sdmbgj.com/jinan

2025 第 28 届中国国际工业自动化及动力传动（济南）展览会

时间： 2025/3/24—2025/3/27

城市： 济南

地点： 山东国际会展中心

主办： 山东省自动化学会

承办： 济南金诺会展有限公司

行业： 工业机械

面积： 100000m²

内容： 工业自动化、工业节能环保、电气系统、仪器仪表、机器人技术、流体动力传动、机械传动、压缩空气技术、电气传动、轴承产品。

电话： 0531-83532222、0531-83532221

传真： 0531-83532333

邮箱： jinanzhanhui@sina.com

官网： www.jn-iaie.com

2025 第 28 届济南国际机床展览会

时间： 2025/3/24—2025/3/27

城市： 济南

地点： 山东国际会展中心

主办： 中国国际贸易促进委员会机械行业分会、中国机电产品流通协会、中国机电产品流通协会机床工具分会

承办： 济南金诺国际会展有限公司

行业： 工业机械

面积： 80000m²

内容： 金属切削 / 数控机床、金属成形 / 锻压冲压、激光钣金、模具及配件、工业自动化 / 机器人、刀具附件 / 功能部件、设计、制造、服务。

电话： 400-676-7260

传真： 0531-83532333

官网： http://jnmte.vanzol.com/

第 27 届山东国际供热供暖、锅炉及空调技术与设备展览会

时间： 2025/4/1—2025/4/3

城市： 济南

地点： 山东国际会展中心

主办： 中国设备管理协会、山东省燃气热力协会、山东省制冷空调行业协会、山东省城镇供排水协会、山东省太阳能行业协会、山东环境科学学会、广东省燃气采暖热水炉商会、浙江省空气能热泵产业协会、河北暖通行业协会

承办： 山东金诺国际会展有限公司

行业： 冷暖设备

面积： 84000m²

内容： 清洁供热耦合技术推广、商用 / 民用锅炉、区域能源、智能控制、采暖末端、管泵阀、余热利用等。

电话：0531-83532222、0531-83532221
传真：0531-83532333
官网：www.sd-nuantong.com

第 27 届山东国际水展、第 27 届山东城镇水务展

时间：2025/4/1—2025/4/3
城市：济南
地点：山东国际会展中心
主办：山东省城镇供排水协会、山东家电行业协会水处理设备专业委员会、山东环境科学学会、山东省水处理协会等
承办：金诺集团、济南金诺展览有限公司
行业：节能环保
面积：60000m²
内容：膜与膜组件、膜分离技术、膜处理设备及服务、终端净水设备及相关配件、健康饮水管道、管件、泵阀、管道、仪器仪表与自动化控制、城镇供排水、城镇水务、智慧环保、水处理药剂、水务及工程服务、空气净化器等。
电话：0531-83532222、0531-83532221
传真：0531-83532333
邮箱：124026762@qq.com
官网：www.jn-water.com

山东国际燃气装备展暨 2025 中国石油化工产业博览会

时间：2025/4/1—2025/4/3
城市：济南
地点：山东国际会展中心
主办：山东省石油化工设备管理协会、中国城市燃气协会 LNG 专业委员会、山东省燃气热力协会、山东省不锈钢行业协会
承办：山东金诺国际会展有限公司
行业：化工产品
面积：40000m²
内容：仪器仪表、管道阀门、油气储运、流体设备、安全防爆等。
电话：0531-83532222、0531-83532221
传真：0531-83532333
官网：www.jn-gas.com

2025 第 4 届中国（济南）国际化工产业博览会、第 3 届中国（济南）化工新材料及精细化工展览会

时间：2025/4/18—2025/4/20
城市：济南
地点：山东国际会展中心
主办：中国石油和化学联合会供应链工作委员会、山东省工业和信息化研究院、山东省高端化工产业发展促进会、山东省应急管理与安全生产协会、山东化学化工学会
承办：中润展览（山东）有限公司、山东世创展览展示服务有限公司
行业：化工产品
面积：60000m²
内容：智慧化工园区、化工单元设备、泵阀管件、石化装备、自动化及仪器仪表、化工环保设备、安全防护与应急消防、实验室设备及分析仪器、化工新材料、精细及专用化学品。
电话：15726179007
邮箱：1807767977@qq.com
官网：www.hgblh.com

2025 第 24 届中国（济南）数字安防产业博览会

时间：2025/4/18—2025/4/20
城市：济南
地点：山东国际会展中心
主办：山东雅昌会展服务有限公司
承办：山东雅昌会展服务有限公司
行业：公共安全
面积：16000m²
内容：报警系统视频监控设备、报警系统出入口控制设备、智能楼宇对讲（可视）系统、机动车防盗报警系统、多媒体视频处理技术等、门禁、一卡通、停车场管理系统等安防类；警用装备器材、警用通讯器材、警用保安器材、警用无人机、智能反恐机器人等；智慧城市整体解决方案等。
电话：0531-87163048
邮箱：491977299@qq.com
官网：www.anfangzh.com

2025 中国（济南）高端住宅装修及别墅配套设施展览会

时间：2025/4/25—2025/4/27
城市：济南
地点：山东国际会展中心
主办：济南信展展览有限公司、海名国际会展集团
承办：济南信展展览有限公司、海名国际会展集团
行业：建筑建材
内容：绿色建筑 / 建材 / 地坪 / 地铺技术、移门 / 系统门窗 / 入户门 / 庭院门、高端定制品牌、全屋定制生态、智能家居 / 厨卫设施 / 装饰画 / 家居软装、岩板 / 石材 / 陶瓷 / 胶粘剂 / 美缝剂、空间设计 / 选材 / 灯饰照明 / 建筑电气、物业设施 / 智慧停车 / 园林景观 / 庭院设施等。
电话：18888293309
官网：http://www.sdzs-china.com/jinan/

2025 第 20 届中国（山东）国际农业机械展览会

时间：2025/5/10—2025/5/12
城市：济南
地点：山东国际会展中心
主办：山东省农业机械科学研究院、山东农业机械工业协会、青岛市农机生产与流通协会、山东新丞华展览有限公司
承办：山东新丞华展览有限公司
行业：农业机械
面积：50000m²
内容：动力机械、运输机械、农业科技产学研；收获机械、收获后处理机械、粮食加工机械；耕整地、种植施肥、植保机械、农用航空器、节水灌溉与水肥一体化；畜牧水产养殖、设施农业、智慧农业、关键零部件等。
电话：0531-88879922
传真：0531-88879892
邮箱：sdnjz@chenghuaex.com

第 12 届中国（山东）国际水族用品展览会

时间：2025/5/16—2025/5/18
城市：济南
地点：山东国际会展中心
主办：华晨宠物组委会
行业：礼品玩具及宠物用品
面积：70000m²
内容：宠物食品、宠物用品、水族用品、爬行

及两栖、宠物医疗、鸟类用品、园艺产品、马术产品等。

电话： 0531-58563132

传真： 0531-82806622

邮箱： sdhchzvip@126.com

官网： https://www.sdcs-fair.cn/index.html

2025 亚洲名酒展览会（济南）

时间： 2025/5/23—2025/5/25

城市： 济南

地点： 山东国际会展中心

主办： 法国高美艾博展览集团、山东省食品工业协会、中贸科技集团、山东中贸国际经济贸易发展促进中心

行业： 食品饮料

面积： 80000m²

内容： 国内名酒、国际名酒、时尚酒饮、全产业链装备、酒类原辅材料、酒类配套及服务等。

电话： 0551-67102222、0531-82350000

邮箱： 1527347016@qq.com

官网： http://www.zmqgsp.com/

2025 第 19 届全国食品博览会（CNFE）

时间： 2025/5/23—2025/5/25

城市： 济南

地点： 山东国际会展中心

主办： 山东省食品工业协会、法国高美艾博展览集团、中贸科技集团、山东中贸国际经济贸易发展促进中心

行业： 食品饮料

面积： 50000m²

内容： 食品、休闲食品、肉制品、果汁饮料、碳酸饮料、白酒、葡萄酒、植物蛋白饮料、乳制品、粮油、调味品、海产品、餐饮食材等。

邮箱： zhongmao9999@126.com

官网： www.zmqgsp.com

UFI 认证展会

2025 中国火锅产业链博览会暨第十三届齐鲁火锅节

时间： 2025/5/23—2025/5/25

城市： 济南

地点： 山东国际会展中心

主办： 中法合资高博中贸国际会展集团、山东省火锅餐饮协会、山东中贸国际经济贸易发展促进中心

承办： 高博中贸国际会展（山东）有限公司

行业： 食品饮料

内容： 火锅食材、烹饪设备、桌面用品、饮料与酒精饮品等。

电话： 0531-82350000

UFI 认证展会

2025 中国（山东）国际安全应急产业博览会暨应急产业发展论坛

时间： 2025/8/28—2025/8/30

城市： 济南

地点： 山东国际会展中心

主办： 山东省应急产业协会、山东国际展览有限公司

行业： 公共安全

面积： 40000m²

内容： 应急成果、医疗器械及物资区、应急装备、安全防护、专精特新、救援服务、科普体验等。

电话： 0531-67897196、13605409797

邮箱： sdyjcyxh@163.com

官网： www.sdseie.com

菏泽市

第九届中国（菏泽）国际未来城市汽车展览会

时间：2025/4/11—2025/4/15
城市：菏泽
地点：菏泽国际会展中心
主办：中国机械国际合作股份有限公司和中国汽车流通协会
承办：中国机械国际合作股份有限公司和菏泽市城投国际会展有限公司
行业：汽车
面积：20000m²
内容：展示国内外 50 多个主流汽车品牌，展出数百款车型，涵盖豪华轿车、SUV、新能源汽车等多个细分市场。
电话：18612653506

临沂市

2025 第 8 届中国（临沂）制冷、空调及通风设备展览会

时间：2025/3/11—2025/3/13
城市：临沂
地点：临沂国际会展中心
主办：中国国际贸易促进委员会临沂市委员会
承办：山东贝格国际会展有限公司
行业：冷暖设备
面积：40000m²
内容：制冷设备、制冷配件及安装材料工具、空调设备、热泵机组、冷链物流、通风设备等。
电话：0539-2022207
传真：0539-7322114
邮箱：396239494@qq.com

2025 山东劳动安全防护用品展览会

时间：2025/3/17—2025/3/19
城市：临沂
地点：临沂国际会展中心
主办：中国国际商会山东商会、中国国际贸易促进委员会临沂市委员会、山东省劳动防护用品行业协会、山东兰田集团
承办：中国国际商会山东商会安全防护用品专委会、临沂市劳动防护用品商会、临沂市安防协会、中防流通（山东）会展有限公司
行业：劳保用品
面积：50000m²
内容：个体防护用品展区：头部防护用品，眼面部防护用品，手部防护用品，足部防护用品，防坠落防护用品，呼吸防护器具，水上救生用品等。职业工装及面辅料展区：行政职业装，商务休闲装，行业制服，功能性职业工装等。应急救援与消防展区：智能疏散，高层逃生装备，消防产品，消防急救包等。应急储备物资展区：救灾减灾通用类物资；自然灾害防治物资储备等。道路交通安全展区：交通安全设施、智能交通管理、智能交通管理等。安全生产设备展区：消防安全产品，防爆、防毒、防辐射产品等。
电话：0539-3111108
传真：0539-3111158
官网：http://www.slpe.cc/index/index/index.html

2025 第 10 届中国（临沂）门窗业博览会

时间：2025/3/21—2025/3/23
城市：临沂
地点：临沂国际博览中心
主办：临沂一线文化传媒有限公司

承办：临沂一线文化传媒有限公司
行业：家具家居
面积：50000m²
内容：木制品、金属品、五金门配、机械设备等。
电话：0539-3109919
传真：0539-3109919
邮箱：2198893940@qq.com
官网：www.lymenbohui.com

第 25 届中国（临沂）家用电器、厨房卫浴及灯饰照明展览会

时间：2025/4/12—2025/4/14
城市：临沂
地点：临沂国际会展中心
主办：青岛金奥阳光广告有限公司
承办：青岛金奥阳光广告有限公司
行业：家具家居
面积：70000m²
内容：厨房电器、生活家电、整体卫浴、洁具五金、家居用品、绿色建材、灯饰照明等。
电话：0532-68698588、15318771115
官网：www.lyjdcwz.com.cn

第 9 届中国（临沂）全屋定制精品展览会

时间：2025/4/18—2025/4/21
城市：临沂
地点：临沂国际会展中心
主办：中国木材与木制品流通协会、中国林产工业协会、山东福瑞德国际会展集团
承办：山东福瑞德国际会展集团
行业：家电
内容：全屋定制、木门及整木家装、整装材料、智能家居、木工机械等。
电话：0539-3116789
传真：0539-3112000

2025 第 18 届中国临沂工业装备博览会

时间：2025/5/23—2025/5/25
城市：临沂
地点：临沂国际会展中心
主办：中国国际贸易促进委员会临沂市委员会
承办：山东恒展国际会展有限公司
行业：工业机械
面积：30000m²
内容：机床数控、焊接切割、激光设备及钣金、工业自动化技术、工业装配与传输技术、工业机器人整机与零部件、AGV 无人搬运、工业自动化全面解决方案等。
电话：0539-2030048
邮箱：lygbh@hzizh.com

青岛市

2025 青岛•中国国际铝工业展览会（CAIE）

时间：2025/3/6—2025/3/9
城市：青岛
地点：红岛国际会议展览中心
主办：山东省铝业协会、中国机电产品流通协会机床工具分会
承办：青岛金诺国际会展有限公司
行业：工业机械
面积：80000m²
内容：铝及铝合金原材料、铝半成品、半合成品、如铝型材、板、带、箔、铝塑复合材料、铸件、特殊应用的铝深加工产品（应用于建筑、交通、机械、包装、电子行业）、原铝加工设备、挤压及轧制设备、检测设备、辅助材料及其他设备、热处理设备、表面处理设备、铝深加工设备、环保与节能设备、金属切削机床、激光钣金加工、工业自动化机器人、金

属新材料、刀具、量具、功能部件等、压铸 / 铸造工业材料及设备等。

电话：400-676-7260、18661659636

邮箱：zangyh6699@163.com

官网：www.caie-expo.com

2025 第 22 届青岛国际金属加工设备展览会

时间：2025/3/6—2025/3/9

城市：青岛

地点：红岛国际会议展览中心

主办：青岛金诺国际会展有限公司

行业：工业机械

面积：80000m^2

内容：金属切削、金属成形、自动化、工业机器人、金属新材料、铝工业、铸造锻造等。

电话：400-676-7260

传真：0532-55552936

邮箱：729926021@qq.com

官网：www.mwexpo.com

2025 中国青岛国际印刷及包装设备展览会

时间：2025/3/18—2025/3/20

城市：青岛

地点：青岛国际会展中心（红岛馆）

主办：青岛海名国际会展有限公司、北京海名中展国际会展有限公司

行业：印刷包装

内容：数字印刷设备、印前处理设备、印后加工设备、印刷机械设备、无菌包装机、捆扎机、 装盒机、收缩包装机、全自动装箱机、封箱机、装盒机、码垛机、包装检测设备、包装辅助配套设备、包装设备零配件、制袋机、制杯机、吹瓶机、制罐机、纸浆模塑设备、注塑 / 吸塑机械、制膜设备、复合设备、艺术品包装、食品及饮品包装、医药及化妆品包装、珠宝首饰包装、烟草包装、服饰包装、特种纸 / 膜、包装设备配件、特殊印料。

电话：0532-85011486

邮箱：fzxc@qdhaiming.com

官网：sdbzh.hmfbh.com

第 27 届高速公路信息化大会暨技术产品博览会（CEIC）

时间：2025/3/27—2025/3/28

城市：青岛

地点：红岛国际会议展览中心

主办：中国公路学会

承办：《中国公路》杂志社、《中国交通信息化》杂志社

行业：高新材料 / 技术

面积：40000m^2

内容：高速公路信息化产品；高速公路基础设施数字转型、智能升级产品；智能化运维体系、高可靠网络安全体系、客户服务体系产品等。

电话：010-84990502

官网：ceic.chinaits.cn

2025 第 47 届青岛国际美业博览会

时间：2025/4/8—2025/4/10

城市：青岛

地点：青岛国际会展中心

主办：山东美博国际文化传播有限公司

承办：山东美博国际文化传播有限公司

行业：美容美发

面积：20000m^2

内容：专业美容、纹绣美甲美睫、健康养生、医学美容、日化彩妆、包装、美容配套、瑜伽健康。

电话：0532-85019622
传真：0532-85833615
官网：www.sdmbgj.com/qingdao

2025 中国饲料工业展览会

时间：2025/4/15—2025/4/20
城市：青岛
地点：青岛国际会展中心（红岛馆）
主办：中国饲料工业协会
行业：农林牧渔
内容：饲料原料、饲料加工、饲料添加剂、饲料机械等方面的新技术、新产品、新工艺；畜牧兽医饲料检测检验和安全评价等方面的新技术、新产品、新工艺；畜禽养殖及畜产品加工等方面的新技术、新产品、新工艺；宠物食品、宠物零食、宠物用品、宠物医疗及保健产品。
电话：010-62816626、62816636
邮箱：expo@chinafeed.org.cn
官网：www.chinafeed.org.cn

第 5 届青岛国际时尚发制品博览会暨北方美发用品展

时间：2025/4/23—2025/4/25
城市：青岛
地点：青岛国际会展中心
主办：青岛共赢会展服务有限公司
行业：美容美发
面积：35000m^2
内容：发制品、美发用品、植发科技、养发育发、发饰品等。
电话：19954266636、19954266606
邮箱：1399850245@qq.com
官网：www.qdfbh.com

2025 第 22 届青岛国际家具展

时间：2025/5/8—2025/5/11
城市：青岛
地点：青岛世界博览城国际展览中心
主办：中国林业机械协会、山东省家具协会、深圳市家具行业协会、青岛市木工机械协会、青岛市家居行业协会
承办：济南德瑞嘉展览有限公司
行业：家具家居
面积：180000m^2
内容：品牌实木家具、软体沙发 / 寝具、实木半成品家具、全屋 / 整体家居、定制单品家居、整装定制材料、智能家居等。
电话：400-012-6660
官网：www.qiff.net

2025 第 22 届中国畜牧业博览会

时间：2025/5/19—2025/5/21
城市：青岛
地点：青岛世界博览城
主办：中国畜牧业协会
行业：农林牧渔
内容：国内外种畜禽、商品畜禽养殖（猪、禽、牛、羊、兔、鹿、骆驼、毛皮动物、特种养殖等）及其生产资料、兽药、疫苗、动物保健品及兽药生产、加工、包装机械、设备、材料、兽医器械等、饲料、畜牧生产与养殖相关机械、草业及其深加工产品、优质畜产品、畜牧科技成果、生物质能源、包装与运输、畜牧业综合服务等。
电话：010-88388699
官网：www.caaa.com.cn

2025 第 22 届中国（青岛）国际食品加工和包装机械展览会

时间：2025/5/27—2025/5/29
城市：青岛
地点：红岛国际会议展览中心
主办：青岛蓝博国际会展有限公司、中国食品工业协会、山东省食品工业协会
承办：青岛蓝博会展服务有限公司
行业：食品加工设备
面积：80000m²
内容：食品加工及包装设备；调味品、添加剂及粮油加工；饮品加工及包装设备；肉类工业加工设备；焙烤、米面食品加工及包装；输送、净化、冷藏及仓储物流。
电话：400-963-3566
邮箱：qd-fair@163.com
官网：www.fm-nc.com
UFI 认证展会

2025 第 4 届中国（青岛）国际物流博览会

时间：2025/6/5—2025/6/6
城市：青岛
地点：青岛国际会展中心
主办：慕尼黑展览（上海）有限公司
行业：物流仓储
内容：国际物流、数字变革等。
电话：13965136040
邮箱：info@ailaworld.com
官网：www.shippingexpo.net

2025 第 28 届青岛国际机床展览会

时间：2025/6/18—2025/6/22
城市：青岛
地点：青岛国际博览中心
主办：中国国际贸易促进委员会机械行业分会、中国机电产品流通协会、中国机电产品流通协会机床工具分会
承办：青岛金诺国际会展有限公司
行业：工业机械
面积：125000m²
内容：金属切削、数控机床；激光饭金、金属成形；工业自动化、机器人、智能制造；电加工及激光加工；特种加工机床；刀具附件、功能部件；检查与测量设备；设计、制造、管理和服务软件、信息咨询服务等。
电话：400-676-7260
官网：qingdao.jnmte.com

2025 第 27 届中国（青岛）国际口腔器材展览会暨学术交流会

时间：2025/6/26—2025/6/28
城市：青岛
地点：红岛国际会议展览中心
主办：海名国际会展集团
行业：医疗及制药设备
面积：50000m²
内容：口腔设备、口腔材料、国货产品、口腔护理用品、义齿加工产品、金融保险辅助产品、空气净化产品、水处理技术设备等。
电话：0532-85861016
官网：www.hmdent.com

2025 中国（青岛）国际面辅料及纱线展览会

时间：2025/6/26—2025/6/28
城市：青岛
地点：青岛国际会展中心（红岛馆）
主办：海名国际会展集团、山东纺织工程学、

青岛市纺织服装行业协会、山东纺织服装订单中心
承办：青岛海名国际会展有限公司
行业：纺织服饰
面积：40000m²
内容：时尚女装面料、内衣 / 泳装面料、正装面料、牛仔面料、衬衫面料、辅料、纱线、纺织品设计、检测、媒体、出版物等。
电话：17669680571
官网：sdml.hmfbh.com

2025 山东国际纺织服装供应链博览会

时间：2025/6/26—2025/6/28
城市：青岛
地点：青岛国际会展中心（红岛馆）
主办：海名国际会展集团、山东省纺织服装行业协会、山东省皮革行业协会、青岛市纺织服装行业协会、青岛市皮革行业协会
行业：纺织服饰
内容：缝制设备、印花设备、面辅料及纱线、职业装、校服园服、皮革鞋机鞋材、劳保用品等。
电话：17669680579
邮箱：fzxc@qdhaiming.com
官网：sd.hmfbh.com

2025 第 20 届青岛国际水大会 & 水展、2025 中国（青岛）智慧水利与生态建设博览会

时间：2025/7/2—2025/7/4
城市：青岛
地点：青岛世界博览城
主办：青岛市人民政府
承办：青岛市科学技术协会、青岛市发展和改革委员会、青岛市工业和信息化局、青岛市水务管理局、青岛市海洋发展局、青岛西海岸新区管理委员会等
行业：节能环保
面积：20000m²
内容：智慧水利数字孪生、河湖治理 / 水生态修复、环境监测 / 检测、流体自动化与设备、水旱灾害防御。
电话：021-5767 8180
邮箱：1762792641@qq.com
官网：www.cloudlg.cn

2025 第二届中国（青岛）软包装设备与薄膜展览会

时间：2025/7/7—2025/7/9
城市：青岛
地点：青岛国际会展中心（红岛馆）
主办：安徽润之诚展览有限公司
承办：青岛润驰会展有限公司
行业：印刷包装
面积：60000m²
内容：聚焦于新型塑料包装、无纺布包装、纸塑包装等领域，包括印刷机组、复合机组、流延机组、数字印刷设备、纸塑包装机组、多边封制袋机、聚乙烯薄膜、聚酯薄膜、软件平台、标识标签印刷配件、防伪标签解决方案、条码识别系统等。
电话：0556-6968666
邮箱：rzcspc@163.com
官网：http://www.ahrzc.com/h-col-106.html

第 22 届亚太国际塑料橡胶工业展

时间：2025/7/10—2025/7/13
城市：青岛
地点：青岛世界博览城国际会议展览中心
主办：青岛金诺国际会展有限公司

承办：青岛金诺国际会展有限公司
行业：化工产品
面积：110000m²
内容：塑料加工机械、橡胶加工设备、塑料原材料及助剂、塑料包装机械、橡胶原材料及助剂、橡胶制品等。
电话：400-676-7071
传真：0532-55552903
邮箱：2305169236@qq.com
官网：www.ap-rubberplas.com
UFI 认证展会

2025 第 20 届青岛软包装设备与薄膜展览会

时间：2025/7/10—2025/7/13
城市：青岛
地点：青岛国际博览中心
主办：中国国际贸易促进委员会机械行业分会、山东省包装印刷工业协会
行业：印刷包装
面积：20000m²
内容：智能包装解决方案、数码印刷、印后及纸加工设备、印前及制版技术、综合印刷、材料及配件、标识标签、瓦楞包装等。
电话：400-676-7071
传真：0532-55552903
邮箱：jingnuo1apie@163.com
官网：www.china-spjx.com.cn

2025 第 27 届中国（青岛）国际医疗器械展览会

时间：2025/7/10—2025/7/12
城市：青岛
地点：青岛国际会展中心
主办：海名国际会展集团
行业：医疗及制药设备
面积：20000m²
内容：医疗影像、防护用品、医院装备及设计、医院信息化、手术室及急救设备、医用特种车辆、体外诊断设备及试剂、医疗电子设备及医疗设备、医用耗材、智慧医疗、中医健康、智慧康养。
电话：0532-85861016
邮箱：hmmarketing@qdhaiming.com
官网：yl.hmed365.com

2025 中国山东（青岛）国际康养产业博览会

时间：2025/7/10—2025/7/12
城市：青岛
地点：青岛国际会展中心
主办：青岛市养老服务协会
承办：青岛海名国际会展有限公司
行业：健康养老
面积：20000m²
内容：围绕“康 + 养”两大主题，共设置智慧信息化康养展区、康复护理展区、康养科技成果展区、无障碍设施及适老化展区、养老服务展区等。
电话：0532-85861016
官网：https://health.hmed365.com/

2025 第 6 届亚太国际智能装备博览会

时间：2025/7/17—2025/7/20
城市：青岛
地点：红岛国际会议展览中心
主办：中国国际贸易促进委员会机械行业分会、山东省自动化学会
承办：青岛金诺国际会展有限公司
行业：工业机械
面积：120000m²
内容：工业机器人、工业自动化、动力传动、

物流装备、电源工业、工业互联网等。

电话： 400-676-7261

传真： 0532-55552903

邮箱： jingnuo1apie@163.com

官网： www.apiie.cn

第 27 届中国青岛国际工业自动化技术及装备展览会

时间： 2025/7/17—2025/7/20

城市： 青岛

地点： 红岛国际会议展览中心

主办： 青岛金诺国际会展有限公司、山东省自动化学会

行业： 工业机械

面积： 120000m^2

内容： 工业自动化技术及控制技术、机器人与机器视觉、电气系统、传感技术及连接技术、动力传动、自动化电子生产设备等智能制造技术及装备等。

电话： 400-676-7071

传真： 0532-55552903

邮箱： jinnuo1apie@126.com

官网： www.zd-yiqi.com

2025 第三届中国（青岛）国际制冷、空调、热泵、通风及冷链产业展览会

时间： 2025/9/19—2025/9/21

城市： 青岛

地点： 青岛国际博览中心

主办： 山东贝格国际会展有限公司

行业： 冷暖设备

面积： 20000m^2

内容： 制冷设备、制冷配件及安装材料工具、空调设备、热泵机组、冷链物流、通风设备等。

电话： 0539—2022207

传真： 0539—2022207

邮箱： 1292546390@qq.COM

第 28 届中国国际渔业博览会

时间： 2025/10/29—2025/10/31

城市： 青岛

地点： 红岛国际会议中心

主办： 中国国际贸易促进委员会农业行业分会（农业农村部农业贸易促进中心）

行业： 农林牧渔

面积： 110000m^2

内容： 活鲜冷冻水产品、初加工水产品、水产品加工包装设备、水产品养殖技术装备、质量控制及相关服务、水产品物流服务等。

电话： 1059194345

邮箱： zhaozhen@ccpit-ag.cn

官网： https://www.seafood-expo.com/

威海市

2025 山东（威海）国际面辅料及纱线展

时间： 2025/3/20—2025/3/22

城市： 威海

地点： 威海市图书馆 - 新馆展览馆

主办： 海名国际会展集团、山东纺织工程学会、青岛市纺织服装行业协会、山东纺织服装订单中心

承办： 青岛海名国际会展有限公司

行业： 纺织服饰

面积： 5000m^2

内容： 时尚女装面料、功能 / 运动面料、婴童面料、休闲装面料、内衣 / 泳装面料、正装面料、牛仔面料、衬衫面料、辅料、纱线。

电话： 0532-85010050

2025 中国（威海）国际纺织服装供应链博览会

时间：2025/3/27—2025/3/29
城市：威海
地点：威海国际会展中心
主办：山东省纺织服装行业协会、威海市纺织服装行业协会
承办：浙江来单科技有限公司、青岛西默会展会务集团
行业：纺织服饰
面积：26000m²
内容：面辅料、流行纱线、服装贴牌、家纺、配套服务、智能制造。
电话：0532-58750500、58750505
邮箱：2791682194@qq.com
官网：http://www.xmtex-expo.com/

潍坊市

2025 山东（潍坊）农业机械及配件展览会

时间：2025/3/12—2025/3/13
城市：潍坊
地点：潍坊金宝国际会展中心
主办：山东省万企会展服务有限公司
承办：山东省万企会展服务有限公司
行业：农业机械
面积：50000m²
内容：农业机械、农用搬运机械、动力机械、植保机械、畜牧机械、设施农业机械、园林机械、排灌机械、农副产品加工机械、激光加工设备、设备原料配件等。
电话：15910117152

第 26 届中国（寿光）国际蔬菜科技博览会

时间：2025/4/20—2025/5/30
城市：潍坊
地点：寿光国际会展中心
主办：中国（寿光）国际蔬菜科技博览会组委会
行业：农林牧渔
内容：优质蔬菜品种、蔬菜、种子及相关产业的最新科技成果、前沿实用技术、名优稀特品种以及蔬菜文化等。
电话：0536-5678213
传真：0536-5678213
邮箱：shouguang2002@163.com
官网：www.sgcbh.com
UFI 认证展会

第 11 届中国（潍坊）国际装备制造业博览会

时间：2025/10/17—2025/10/19
城市：潍坊
地点：潍坊鲁台会展中心
主办：中国机械工业联合会、山东省机械工业科学技术协会、中国国际商会潍坊商会
承办：潍坊蓝博会展服务有限公司、青岛蓝博国际会展有限公司
行业：工业机械
面积：60000m²
内容：金属切削 / 金属成型机床、机床功能部件、智能装备、工业机器人 / 工业自动化、优质铸件、铸造设备、铸造材料、检测仪器等。
电话：400-963-3566
邮箱：qd-fair@163.com
官网：http://www.cieme.cn/Partner.html

烟台市

2025 烟台国际核电工业及装备博览会

时间：2025/6/3—2025/6/5
城市：烟台
地点：八角湾国际会展中心
主办：中国机械工业联合会、中国核安全与环境文化促进会
承办：中国电工技术学会、烟台核电研发中心、北京企发展览服务有限公司
行业：工业机械
内容：核工业机器人、核安全保护设备及材料、辐射防护设备及产品、个人防护装备及核应急设备、核事故紧急通讯装置、核生化侦检设备、核工业探测仪器。
电话：13801178558
邮箱：lsy_zl@vip.163.com
官网：http://www.cine010.com.cn/

2025 第 23 届烟台国际装备制造业博览会

时间：2025/8/7—2025/8/10
城市：烟台
地点：烟台八角湾国际会展中心
主办：中国机电产品流通协会、烟台市人民政府、青岛金诺国际会展有限公司
承办：烟台金诺会展有限公司
行业：工业机械
面积：40000m^2
内容：机床工模具及刀具附件、智能工厂及机器人、工业自动化及动力传动、钣金激光切割及焊接设备等。
电话：400-676-7260、0535-6663138
官网：www.ytjinnuo.com.cn

淄博市

2025 第九届中国（淄博）国际化工科技展览会

时间：2025/5/16—2025/5/18
城市：淄博
地点：淄博会展中心
主办：山东省机械工业科学技术协会、山东省石油化工设备管理协会
承办：端德展览 (上海) 有限公司
行业：化工产品
面积：60000m^2
内容：泵阀机电设备、仪器仪表自动化、化工技术装备、安全防爆设备、制冷及换热处 理设备、废水废气环保治理技术、包装与储运装备、化工类等。
电话：18717868938
邮箱：809004723@qq.com
官网：http://www.dbr-expo.cn/

山西省

太原市

2025 中国（山西）国际环保产业博览会

时间：2025/3/22—2025/3/24
城市：太原
地点：潇河国际会展中心
主办：山西省环保产业组委会、山西省水处理行业协会、山西省水暖阀门商会 (拟)、山西省固废产业协会 (拟)
承办：河南纳威展览服务有限公司
行业：节能环保
面积：50000m^2

内容：环保技术产品、土壤修复技术与设备、固体废弃物处理技术及设备、环境监测、新风系统 / 通风设备等。
电话：13073759835
邮箱：expochina6695@vip.163.com

2025 中国山西国际水资源大会及水利科技博览会

时间：2025/3/22—2025/3/24
城市：太原
地点：潇河国际会展中心
主办：中国水资源大会办公室、中国水利科技博览会组委会
行业：节能环保
面积：20000m²
内容：5G 技术、互联网、物联网、大数据、云平台、云计算、卫星遥感、地信系统、人工智能、无人机、无人船、水下机器人、水库大坝安全监测、水利一体化监测装置等。智慧防洪减灾、水利工程智能施工、水利水电智慧运维、互联网 + 城乡供水一体化、智慧节水、智慧灌溉、智慧河湖管理、智慧水文监测、智慧水土保持、水利监督、水资源、水环境、水生态等；城镇供水新工艺、新技术装备、城镇供水应急技术与产品、城镇污水处理回用、水循环利用新技术、水处理药剂、材料及配套设备、新型城市节水器具、适用技术与产品、水质分析仪器仪表等。
电话：13073159835
邮箱：expochina6695@vip.com

2025 第 3 届山西省糖酒食品交易会

时间：2025/4/12—2025/4/14
城市：太原
地点：山西省展览馆
主办：石家庄汇成展览有限公司
承办：石家庄汇成展览有限公司
行业：食品饮料
面积：20000m²
内容：白酒、葡萄酒、保健养生酒、果酒、啤酒等；烘焙食品、休闲食品、健康食品、儿童食品、方便食品等；碳酸饮料、奶制饮料、果汁饮料、茶饮料、功能性饮料等；中西火腿、家禽类食品、火腿肠、常温肉制品、休闲肉制品等。
电话：0311-68020885
传真：0311-68020885
官网：http://www.hbtjh.net/

第二十三届 2025 太原煤炭（能源）工业技术与装备展览会

时间：2025/4/22—2025/4/24
城市：太原
地点：潇河国际会展中心
主办：山西省煤炭工业协会
承办：太原奇新展览有限公司
行业：采矿及设备
面积：130000m²
内容：煤电、煤化工、煤层气项目及煤化工园区展示；清洁能源高新技术展区；大型高产高效及安全生产示范矿井形象与成果展示；采煤机、掘进机、液压支架、刮板输送机、传动设备等展示。
电话：13935131958
官网：http://www.mjzbz.com/

2025 山西（太原）润滑油、脂、养护用品及技术设备展览会、汽车零部件及产业服务展

时间：2025/5/16—2025/5/18
城市：太原
地点：山西省展览馆
承办：山西好博展览有限公司
行业：化工产品
面积：20000m²
内容：车船用润滑油脂：柴油、发动机油、润滑脂、车辆齿轮油、船用润滑油、摩托车润滑油等；添加剂：抗氧抗腐剂、抗磨极压剂、催化剂、抗氧防胶剂等；基础油：矿物基础油、合成基础油、植物基础油；金属切削液：水溶性切削液、油性切削液、挥发性冲压油、其他切削液；相关仪器：润滑油品的分析仪器、检测实验仪器、模拟台架等。
电话：4006781869
邮箱：13835154756@163.com

2025 第 23 届山西医疗器械展览会

时间：2025/5/22—2025/5/24
城市：太原
地点：晋阳湖国际会展中心
主办：山西省医疗器械行业协会、太原新特展贸策划有限公司
行业：医疗及制药设备
内容：医学影像：5G 远程解决方案、精准影像、智能影像、智慧医院系统等；医用电子：重症医学设备、输血透析及体外循环、母婴健康、肿瘤治疗、电子治疗设备等；体外诊断：分子诊断、POCT、免疫检测、癌症筛查、生化检测、实验室整体解决方案、生物样品存储及运输、家用快检等；医用光学：5G 技术手术室内镜解决方案、全新高清内窥镜、胶囊内镜、激光治疗设备等。
电话：0351-5624103
官网：http://www.sxmee.cn

2025 第二届太原宠物产业博览会暨水族用品展

时间：2025/5/30—2025/6/1
城市：太原
地点：山西省展览馆
主办：汉界宠博会组委会、北京汉界展览有限公司、山西汉界展览有限公司
行业：礼品玩具及宠物用品
内容：宠物食品、宠物医疗、宠物用品、活体宠物、水族产品、宠物服务等。
电话：400-166-1758
邮箱：3246622569@qq.com
官网：www.hpie-expo.com

2025 第 25 届中国（山西）国际美容美发美体化妆用品博览会

时间：2025/6/13—2025/6/15
城市：太原
地点：晋阳湖国际会展中心
主办：中国日用化工协会、山西省美容美发化妆品协会、山东美博国际文化传播有限公司
承办：太原中展美博会展服务有限公司
行业：美容美发
内容：专业美容、美发养发、美甲美睫、纹绣、手足护理；护肤、个人护理、彩妆、香水、美妆工具、洗护、面膜、孕婴童护理、口腔护理、洗涤、零售连锁、O2O；皮肤管理、头皮管理、轻医美、干细胞、美容仪器、抗衰老、医疗器械等。
电话：0351-4052992
官网：https://www.sdmbgj.com/taiyuan

2025 山西教育装备展览会

时间：2025/6/22—2025/6/24
城市：太原
地点：晋阳湖国际会展中心
承办：山西华港展览有限公司
行业：教育装备
面积：30000m²
内容：教育设备、在线教育及远程教育、特殊教育、教育后勤装备、教育服饰。
电话：17636652718
邮箱：812927791@qq.com
官网：www.china-sxjyzb.com

2025 中国（山西）智能制造工业博览会

时间：2025/6/26—2025/6/28
城市：太原
地点：潇河国际会展中心
主办：山西省装备制造职业教育集团
承办：一格展览（山西）有限公司
行业：工业机械
面积：40000m²
内容：数控机床、切削机床、加工中心；伺服驱动装置、数控系统；激光切割、钣金加工；机器人及系统集成；铸造、热加工、焊接设备；大型金属铸件、轴承和压延；工业自动化及气动元件；智慧仓储、输送设备及物流等。
电话：15340704692、17734948556
邮箱：805493841@qq.com
官网：sime-expo.com

2025 第 10 届中国（太原）国际茶产业博览会

时间：2025/7/4—2025/7/7
城市：太原
地点：晋阳湖国际会展中心
主办：深圳市茶文化促进会、深圳市华巨臣国际会展集团有限公司
承办：深圳市华巨臣国际会展集团有限公司
行业：食品饮料
面积：36000m²
内容：黑茶、红茶、绿茶、白茶、黄茶、青茶（含云南普洱茶、梧州六堡茶、湖南黑茶、四川藏茶、安溪铁观音、武夷岩茶、高山乌龙茶、西湖龙井、黄山毛峰、信阳毛尖、六安瓜片等地域名优茶叶）；茶类点心、加工茶与茶饮料、袋泡茶、茶工艺品、植物保健饮品。
电话：0755-82222201、4000-820-838
传真：0755-82361717
官网：https://www.goodtea.cc/tea-expos/386.html

第 15 届山西国际数字安防及 IT 产品博览会

时间：2025/8/14—2025/8/16
城市：太原
地点：晋阳湖国际会展中心
主办：中国安防服务业联盟、中国智慧城市建设与推进联盟、全国商业消防与安全协会等
承办：山西恒信博创会展服务有限公司
行业：公共安全
面积：25000m²
内容：消防、安防、应急救援、智慧城市、物流、生物、医疗、医药、旅游、农业、广告、印刷、包装、能源、环保、房产、建材、暖通等。
电话：400-037-8088
邮箱：hxzl@hengxinexpo.com
官网：http://sx.cipse.com.cn/

2025 第 15 届中国（太原）国际应急消防展览会

时间：2025/8/14—2025/8/16
城市：太原
地点：晋阳湖国际会展中心
主办：全国商业消防与安全协会、山西省消防协会、山西安全生产管理协会、山西省房地产业协会、山西省物业管理协会、山西省建筑行业协会、山西省土木建筑学会、山西省物联网技术产业联盟
承办：山西恒信博创会展服务有限公司
行业：公共安全
面积：80000m²
内容：火灾报警设备、火灾探测报警器、控制器、漏电火灾报警、应急、消防电源等产品；自动灭火设备、自动喷水灭火系统、气体灭火、气溶胶灭火系统、干粉灭火系统等技术和产品；消防装备、消防车辆、警用车辆、个人防护装备、抢险救援器材、消防炮、缓降设备等产品。
电话：400-037-8088
邮箱：hxzl@hengxinexpo.com
官网：www.chinafireexpo.com

陕西省

宝鸡市

2025 年中国（宝鸡）国际酒业展览会

时间：2025/10/17—2025/10/19
城市：宝鸡
地点：宝鸡国际会展中心
主办：中国国际商会、宝鸡市国际商会
行业：食品饮料
面积：30000m²
内容：主要展示酒类产品、酒类衍生品、酒产业工业旅游、酒文化产品等。
电话：86（10）82217259

西安市

第 44 届西部国际医疗器械展览会

时间：2025/3/6—2025/3/8
城市：西安
地点：西安国际会展中心（浐灞）
主办：世信国际会展集团股份有限公司、陕西省药学会、陕西省健康促进与教育协会
行业：医疗及制药设备
面积：15000m²
内容：医用影像设备、智慧医疗等。
电话：029-88238205、029-88238195
传真：029-88238260
邮箱：88238260@163.com
官网：www.med-china.com.cn

第 3 届西安国际航空航天暨无人机展览会（XIAE）

时间：2025/3/13—2025/3/16
城市：西安
地点：西安国际会展中心
主办：西安三联国际会展有限公司、博戎展览（上海）有限公司
行业：航空航天
内容：航空航天技术与设备、航空航天电子、航空航天新材料、试验测试、评估、检查等。
电话：17810353883、17810353883
邮箱：1992129382@qq.com
官网：www.chinayd-expo.com

2025 中国（西安）国际碳中和技术展览会

时间：2025/3/13—2025/3/16
城市：西安
地点：西安国际会展中心（浐灞）
主办：中国通信工业协会、中国机械工业联合会、陕西省节能协会、西安市科学技术协会、陕西省电源学会、陕西省机械工业联合会、三联国际会展集团
承办：上海展窑展览服务有限公司
行业：高新材料 / 技术
面积：90000m²
内容：工业节能与智慧低碳技术设备、工业再电气化技术设备、工业余能回收利用技术设备、先进的生物质燃料技术设备、碳与温室气体监测、碳中和综合服务等。
电话：86-29-8458 4816
邮箱：sales@kilnexpo.com

2025 中国（西安）国际现代能源工业博览会

时间：2025/3/13—2025/3/16
城市：西安
地点：西安国际会展中心（浐灞）
主办：中国通信工业协会、中国机械工业联合会、西安市工业和信息化局、西安市科学技术协会、陕西省电源学会、陕西省机械工业联合会、三联国际会展集团
承办：上海展窑展览服务有限公司
行业：电力及新能源设备
面积：90000m²
内容：大数据、人工智能、区块链、分布式能源、5G+ 智慧矿山、智慧物流、特高压与智能电网、煤矿智能化综采成套设备、煤矿智能化、无人化、清洁化技术设备、通风除尘设备、防爆设备、电气设备、露天矿用设备等。
电话：029-84584816、13439880025
邮箱：sales@kilnexpo.com
官网：www.co2ne.cn

2025 年第 33 届中国西部国际装备制造博览会、2025 西部国际工业自动化与控制技术及机器人展览会、机床工模具及金属加工、钣金加工与工业自动化展

时间：2025/3/13—2025/3/16
城市：西安
地点：西安国际会展中心
主办：中国机械工业联合会、中国通信工业协会、西安市工业和信息化局、西安市科学技术协会、陕西省电源学会、陕西省机械工业联合会、三联国际会展集团
承办：上海展窑展览服务有限公司
行业：工业机械
面积：52000m²
内容：金属切削机床、钣金加工、激光切割、工具测量设备、工业自动化及机器人、智能装备及精密部件、动力传动与流体液压、智慧物流、军民融合及航空航天等。
电话：021-61243975、13585756185
邮箱：server@onezh.com
官网：www.zdy-expo.com

2025 年西安国际电源展览会

时间：2025/3/13—2025/3/16
城市：西安
地点：西安国际会展中心（浐灞）
主办：中国机械工业联合会、中国通信工业协会、西安市工业和信息化局
行业：电力及新能源设备
面积：20000m²
内容：普通电源、特种电源、新能源高端电源、电子变压器、电感器、电源配套产品、电源制造设备及辅助材料、电源相关软件。

电话：021-56467988、13681658788
邮箱：295662837@qq.com
官网：www.xadyexpo.com

2025 第十九届中国欧亚国际军民两用技术产业博览会

时间：2025/3/14—2025/3/16
城市：西安
地点：西安国际会展中心
主办：中国通信工业协会、中国航空学会西安会员工作站等
行业：其他设备 / 材料
内容：军民融合技术装备、国防电子设备、数字国防与数据安全、电子信息通信技术与设备、激光及光电技术、智慧安防系统与设备、后勤保障技术与装备、军民两用新材料、航空航天技术与设备、军警无人机及无人机技术与系统、航空航天材料、新能源合成材料与技术、航空航天安全与救援、航空航天教育与培训、高校科研成果等。
电话：15601900077

2025 丝绸之路广告产业博览会暨第 61 届西安广告标识 / 办公印刷 /LED 光电照明产业博览会（SRAI）

时间：2025/3/22—2025/3/23
城市：西安
地点：西安国际会展中心
主办：陕西省广告协会、三力会展机构
承办：西安三力中盈会展服务有限公司
行业：广告传播
面积：40000m^2
内容：数字喷印设备、印刷办公设备、数字雕刻设备、标识、灯箱、LED 展品等。
电话：13609333658、029-88698969
传真：029-85408817
邮箱：chenjin666@163.com

2025 中国（西部）科学仪器及实验室装备展览会

时间：2025/3/26—2025/3/28
城市：西安
地点：西安国际会展中心
主办：中凯展览集团、陕西省医药质量协会、陕西省健康管理行业促进会
承办：陕西中凯博文展览有限公司
行业：医疗及制药设备
内容：生物制药成分、化学医药及原料、生物制药技术、生物药产品及成果、制药设备与包装技术、生化仪器与实验室装备、生物药研发、制造技术服务、生物医药产业园及发展政策、生物医药人才交流等。
电话：010-8639 3548
邮箱：954966997@qq.com
官网：http://hpae.net/

2025 中国（西安）社会公共安全产品博览会

时间：2025/3/31—2025/4/2
城市：西安
地点：西安国际会展中心
行业：公共安全
面积：20000m^2
内容：数字科技应用系统、人工智能、视频监控（前端、控制、显示、传输等）、实体防护、防盗报警、防爆安全检查、出入口控制、电子巡查、消防、智能交通、智能楼宇、智能家居、智能停车、无人机、信息与网络安全、物联网等技术产品。
电话：029-62806876、18911091018
官网：www.sxafz.com

2025 第 41 届（春季）西安国际美博会

时间：2025/4/1—2025/4/3
城市：西安
地点：西安国际会展中心（浐灞）
主办：西安德智行国际展览有限公司、陕西省美容美发化妆品业协会、东门美博城
承办：西安德智行国际展览有限公司
行业：美容美发
面积：30000m²
内容：美容仪器、院线产品等。
电话：029-85505230、17791367808
邮箱：691616717@qq.com
官网：www.dzh-zl.com

2025 第七届西部中医药健康养生产业博览会

时间：2025/4/1—2025/4/3
城市：西安
地点：西安国际会展中心
主办：陕西省中西医结合学会医药产业融合发展专委会、陕西省中西医结合学会营养专委会、陕西省健康管理行业促进会、陕西省养生协会、西安德智行国际展览有限公司
承办：西安德智行国际展览有限公司
行业：健康养老
内容：中医中药及艾灸、健康美容养颜、健康管理及康养服务、女性健康、家用保健类、健康及保健食品、健康门店及新零售连锁加盟等。
电话：029-85505320
传真：029-85505320
邮箱：691616717@qq.com
官网：http://xb-djk.com/

2025 第 7 届西安国际乐器业展览会

时间：2025/4/5—2025/4/8
城市：西安
地点：中国唐苑国际会展中心
主办：济南弘博会展服务有限公司
承办：济南弘博会展服务有限公司
行业：文体娱乐
面积：10000m²
内容：键盘类、木管类、铜管类、弦乐类、打击乐类、民族乐器类、电声乐器类、电脑作曲设备类等。
电话：18954181057
邮箱：wangchuanguo3@163.com
官网：www.jnhbhz.com

2025 中国西安国际五金机电博览会

时间：2025/4/10—2025/4/12
城市：西安
地点：西安国际会展中心（浐灞）
主办：中国五金交电化工商业协会、山东福瑞德国际会展集团
承办：山东福瑞德国际会展集团、西安瑞升会展有限公司
行业：五金工具
面积：30000m²
内容：工具类、机械设备、焊接设备、机电产品、磨料磨具、五金制品、劳保防护、低压电器、机床类等。
电话：18264959181
邮箱：1226998418@qq.com

第九届陕西国际科技创新创业博览会

时间：2025/4/18—2025/4/20
城市：西安
地点：西安国际会展中心

主办：西安沃达丰会展文化传播有限公司
承办：西安沃达丰会展文化传播有限公司
行业：高新材料 / 技术
面积：110000m²
内容：科技创新资源、科技创新成果、国际技术转移转化、引进国（境）外智力技术成果、国际科技创新合作机构、新侨科技创新成果等。
电话：029-87550790
传真：029-89531964
邮箱：2103753674@qq.com
官网：www.brsiee.com

2025 中国（西安）国际宠物博览会

时间：2025/4/18—2025/4/20
城市：西安
地点：西安国际会展中心（浐灞）
主办：陕西格润会展服务有限公司
承办：陕西格润会展服务有限公司
行业：礼品玩具及宠物用品
面积：40000m²
内容：宠物食品、宠物用品、活体宠物、宠物服务、宠物旅游、宠物医疗等。
电话：029-68220772
邮箱：493407456@qq.com
官网：www.pashow.com.cn

2025 中国 (西安) 国际糖酒食品博览会 (春季)

时间：2025/4/18—2025/4/20
城市：西安
地点：西安国际会展中心
主办：陕西省秦商总会、西北大学食品科学与工程学院、陕西师范大学食品工程与营养科学学院
承办：陕西省食品协会、陕西新时代会展有限公司、西安旭峰丝路会展有限公司
行业：食品饮料
内容：酱香型、清香型、浓香型、凤香型、米酒、黄酒等各种香型酒类及酒类供应链；葡萄酒、香槟、预调鸡尾酒、威士忌、伏特加、白兰地、朗姆酒、龙舌兰酒、金酒、清酒、露酒、甜酒；绿茶、白茶、黄茶、清茶（乌龙茶）、黑茶、红茶等。
电话：029-89668513
传真：029-89668513
官网：http://www.xatjh.com/index.asp

2025 丝路西安管网产业博览会 - 西安管道展

时间：2025/4/22—2025/4/24
城市：西安
地点：西安国际会展中心
主办：陕西省市政工程协会、陕西省城镇供水排水协会、陕西省城市更新研究中心等
行业：泵阀管道
内容：城市管网检测、探测技术及产品、供水管网建设及运行、城市排水系统及下水道、非开挖设备及管道修复、燃气、热力管网应急抢修、市政特种车辆及清洗设备、消防管网设备及配件等。
电话：029-8781 8002/8005
官网：http://siluguanwang.com/

2025 丝路（西安）绿色建筑产业博览会（CIBES）

时间：2025/4/22—2025/4/24
城市：西安
地点：西安国际会展中心
主办：中国建筑节能协会、陕西省土木建筑学会、陕西省绿色建筑产业技术创新战略联盟
行业：建筑建材
内容：装配式建筑、建筑集成房屋及钢结构、地坪材料及技术设备、建筑新能源等。
电话：029-87818002、029-87818005
传真：029-87812358

2025 第 10 届西安餐饮供应链博览会

时间：2025/4/23—2025/4/25
城市：西安
地点：西安国际会展中心
主办：海名国际会展集团
行业：食品饮料
面积：60000m²
内容：火锅食材、调味品、茶饮 / 烘焙 / 轻食、预制菜、冷冻食品、肉禽预制菜、水产预制菜、陕菜供应链、乡村振兴（产地特色食材）、预制菜加工与包装、连锁加盟、餐饮厨房设备、综合制冷、桌面用品、餐饮外卖包装用品、供应链服务等。
电话：0371-86133657

2025 丝路（西安）地坪材料及设备展览会

时间：2025/4/23—2025/4/25
城市：西安
地点：西安国际会展中心
主办：陕西省建筑装饰协会等
行业：建筑建材
内容：地坪原材料、地坪系统、运动场地、地面板材、机械设备、清洁设备及养护、施工工具及辅助辅料等。
电话：029-87411687
官网：http://www.xn--6oq65h91m79x0zeopxdfbc54dugg.com/index.php

第 19 届西安国际水展

时间：2025/4/23—2025/4/25
城市：西安
地点：西安国际会展中心
主办：甘肃省水利工程行业协会、青海省水利工程协会、陕西省城镇供水排水协会、陕西省市政工程协会、陕西省风景园林协会、洛阳市环境保护协会、巩义净水材料行业协会、榆林市高新技术企业协会、中国国际贸易促进委员会西安市分会、西安市给水排水工程与技术协会、西安市环境保护产业协会
承办：陕西中威合创国际展览有限公司
行业：节能环保
面积：30000m²
内容：供水系统、排水系统、消防给水技术及设备、流体机械、水利工程机械、控制系统及仪器仪表、膜与水处理、厨房净水设备、全屋净水设备、公共饮水设备、净水配件、小型净水设备、功能性饮用水、泵、阀门、管道 / 管接件、智能供水设备等。
电话：029-87818005、029-87818002
官网：www.cn-water.cn

第 30 届西安国际供热供暖空调通风及舒适家居系统展览会（CNHE）

时间：2025/4/23—2025/4/25
城市：西安
地点：西安国际会展中心
主办：宁夏太阳能能源协会、陕西省城市燃气热力协会、陕西省太阳能行业协会等
承办：陕西中威合创国际展览有限公司
行业：冷暖设备
面积：30000m²
内容：集中供热设备与器材、电采暖、热泵、空调通风及新风系统、舒适家居系统、泵、阀、管道、热计量、自控与节能环保设备、地面供热产品及设备、地热能技术与设备等。
电话：029-87818005、029-87818002
官网：www.cnhe.com.cn

中国城镇水务创新发展大会第 19 届西安国际水展

时间：2025/4/23—2025/4/25
城市：西安
地点：西安国际会展中心
主办：振威国际会展集团、西安振威展览有限公司
承办：陕西省市政工程协会、陕西省城镇供水排水协会、陕西省风景园林协会、西安市环境保护产业协会
行业：节能环保
内容：供水系统、排水系统、消防给水技术及设备、流体机械、水利工程机械、控制系统及仪器仪表、膜与水处理、厨房净水设备、厨房净水设备、公共饮水设备、净水配件等。
电话：029-87818005、029-87818002
邮箱：113154116@qq.com
官网：www.hjjcyqz.com

第 24 届西安国际家具博览会暨第 10 届西安全屋定制家居及门业展览会

时间：2025/5/13—2025/5/15
城市：西安
地点：西安国际会展中心
承办：西安华展展览有限公司
行业：家具家居
面积：50000m^2
内容：整体橱柜、衣柜、衣帽间、书柜、浴室柜、门板、墙板、快装板、五金、板材、封边条；实木家具、软体家具、板式家具、金属家具、家居饰品；白茬家具、家具半成品、木材、家具五金及配件、胶粘剂、油漆、涂料、皮革、纺织面料、家具零部件；实木门、复合门、衣柜门、复合地板；定制家具生产设备、门窗生产设备、实木家具生产设备、生产管理软件等。
电话：029-85359268
官网：www.xajjzh.com

第 26 届西安国际酒店用品及餐饮业博览会

时间：2025/5/13—2025/5/15
城市：西安
地点：西安国际会展中心
承办：西安华展展览有限公司
行业：酒店用品
面积：50000m^2
内容：酒店设备、餐饮设备、酒店、餐饮工程与配套等。
电话：029-85359268
官网：www.xajdzh.com

2025 第三届中国西北国际应急产业博览会暨消防技术装备展览会

时间：2025/5/28—2025/5/30
城市：西安
地点：西安国际会展中心
行业：公共安全
内容：应急救援装备（车辆、机器人等）、灾害预警监测系统、智慧应急技术、消防车辆与装备、个人防护产品、防疫救援物资、应急演练展示、应急产业园区成果等。
官网：http://ffreexpo.com/

2025 年西安国际机床展

时间：2025/6/5—2025/6/8
城市：西安
地点：西安国际会展中心
主办：上海华墨展览服务有限公司
承办：上海华墨展览服务有限公司
行业：工业机械
面积：50000m^2

内容：金属切削、数控折弯机、数控剪板机、火焰切割机、水切割机、带锯床、剪床等各种钣金数控加工设备、自动控制系统、自动检测系统、自动报警系统、自动操纵系统、工业机器人等。

电话：18721621786、400-680-7799

邮箱：chenbing@huajizhan.net

官网：www.expocme.cn/xa

2025 中国（西安）生活用纸及卫生用品展览会

时间：2025/6/13—2025/6/15

城市：西安

地点：西安国际会展中心

主办：中国生活用纸产业推进联盟 、中国生活用纸网

承办：陕西遛纸大数据科技有限公司、唐山市文豪科技有限公司

行业：生活用品

内容：生活用纸类、原辅材料类、妇幼呵护及老人护理用品类、加工设备器材类、日用卫生用品类。

电话：400-066-8191

官 网：http://www.zhizhanhui.com/index.php?homepage=xian2025&file=introduce

2025 第 32 届西安工业自动化及动力传动展

时间：2025/7/25—2025/7/27

城市：西安

地点：西安国际会展中心

主办：中国机械工业联合会

行业：工业机械

面积：72000m^2

内容：工业机器人整机、机器人配件、机器视觉、工业自动化、工业自动化信息技术及软件、电气系统。

电话：15002141437、021-31261189

邮箱：1249923502@qq.com

官网：www.xbzbexpo.com

第三届中国西部半导体及集成电路产业博览会暨“两链”融合创新发展论坛中国（西安）电子信息产业博览会

时间：2025/7/25—2025/7/27

城市：西安

地点：西安国际会展中心

主办：中国通信工业协会、西安电子科技大学深圳研究院、深圳市无线电协会

承办：上海超博展览有限公司、中国西部半导体及集成电路产业博览会组委会、中国（西安）电子信息产业博览会组委会

行业：计算机通信及电子设备

面积：10000m^2

内容：IC 设计、集成电路制造、半导体材料、封装测试、设备制造、特设专区第三代半导体等。

电话：021-5109 7528

邮箱：chaoboexpo0229@126.com

官网：www.xibubdt.com

2025 第四届中国（西安）国防科技产业博览会

时间：2025/7/25—2025/7/27

城市：西安

地点：西安国际会展中心

主办：陕西省国防企业创新发展促进会、陕西省国生军民融合企业商会、西安市科学技术局、西安市阎良区人民政府（航空基地管委会）、西安市融通军民创新发展中心

承办：西安军博会展有限公司、西安军科会展有限公司、西安麦格斯会展服务有限公

司、中国（西安）军工科技产业博览会组委会

行业： 计算机通信及电子设备

内容： 军转民及民技军用技术、网络信息安全与信息化、军工电子与信息化装备、北斗卫星导航技术与应用、航空航天及无人机技术装备、军事后勤保障及训练装备、军民两用新材料、军事智能制造装备等。

电话： 13087595188

邮箱： junbohuizhan@126.com

官网： www.junbohuizhan.cn

2025 第 17 届中国西安糖酒食品博览会(2025 西安秋季糖酒会)

时间： 2025/9/12—2025/9/14

城市： 西安

地点： 西安国际会展中心

主办： 陕西省秦商总会、西北大学食品科学与工程学院、陕西师范大学食品工程与营养科学学院

承办： 陕西省食品协会、陕西新时代会展有限公司、西安旭峰丝路会展有限公司

行业： 食品饮料

面积： 20000m^2

内容： 传统酒类、葡萄酒及国际烈酒、低度潮酒及啤酒、饮品及乳制品、食品、包装及设备等。

电话： 029-8966851、13892805531

2025 西部乡村振兴博览会暨东西部协作成果展

时间： 2025/9/13—2025/9/15

城市： 西安

地点： 西安国际会展中心

主办： 陕西省供销合作总社、陕西省科学技术协会

承办： 苏陕东西部合作发展促进会、陕西省村社发展促进会、政华国际会展有限公司

行业： 农林牧渔

面积： 32000m^2

内容： 乡村振兴成就成果农业物联网、农产品溯源、农用植保无人机、机器人、5G+智慧农业等现代信息技术与设备、清洁采暖设备、现代农业装备与加工设备等。

电话： 029-81318916、029-82533015

传真： 029-83217600

邮箱： info@sciec.com.cn

官网： www.wrre.com.cn

2025 年中国（西部）国际天然提取物、健康原料及创新原料展览会暨中国（西部）国际天然健康产品及技术展览会

时间： 2025/9/16—2025/9/18

城市： 西安

地点： 西安国际会展中心

主办： 沃德韦尔国际会展有限公司、沃德博森博览集团

承办： 北京沃德博森国际商务展览有限公司

行业： 药品及原料

内容： 植物提取物原料、健康及创新原料、医药原料、化妆品原料、植物提取物设备、制药机械、及其相关的包装与技术、营养保健品、功能食品、植物提取物全产业链、健康及创新原料等。

电话： 010-89353006、010-88702421

邮箱： info@wpe-whpe.com

官网： www.wpe-whpe.cn

第 10 届世界石油天然气装备博览会

时间： 2025/10/23—2025/10/25

城市： 西安

地点：西安国际会展中心
主办：中国国际商会西安商会、全联石油业商会
承办：中创油联（北京）国际展览有限公司、中创油联（西安）展览有限公司、西安世园国际会展管理集团
行业：其他设备 / 材料
面积：70000m²
内容：石油装备、海上石油、石油炼化、天然气、安防设备、管道及配件、泵 & 阀门、仪器仪表、新材料、其他产品。
电话：400-002-9866
邮箱：zcyl@cieoge.com
官网：https://www.wogec.cn/zh/index.html

第六届西部国际采购展览会

时间：2025 年 9 月
城市：西安
地点：西安国际会展中心
主办：陕西省贸促会
行业：综合类
面积：16000m²
内容：现代农业、大健康产业、西部区域招商、跨境电商等。
电话：029-63917586
传真：029-63917611
邮箱：258477981@qq.com

榆林市

第十九届榆林国际煤炭暨高端能源化工产业展

时间：2025/9/13—2025/9/15
城市：榆林
地点：科创新城会展中心
行业：化工产品
面积：100000m²
内容：大型煤化工企业成果展示、智能综采设备、低碳环保及新能源技术、智慧数字技术、井下机械设备、煤矿机电与动力设备、煤炭清洁与加工利用技术、煤炭智能化技术、矿山服务与工程、国际展区等。
电话：0912-8162298/8162299
官网：https://www.cycechina.com/index.html

上海市

2025 第 33 届中国华东进出口商品交易会

时间：2025/3/1—2025/3/4
城市：上海
地点：上海新国际博览中心
主办：上海市商务委、江苏省商务厅、浙江省商务厅、安徽省商务厅、福建省商务厅、江西省商务厅、山东省商务厅、南京市商务局、宁波市商务局
承办：上海外经贸商务展览有限公司、上海华交会展经营服务有限公司
行业：综合类
面积：115000m²
内容：服装服饰、纺织面料、装饰礼品、家庭用品展、一般家庭用品、餐厨卫浴用品、个人洗护化妆品、家具家电及装饰品、时尚用品及电子产品、鞋帽、箱包、文体及户外用品、服装成衣及配件、纺织品及面料辅料、食品、饮品及农产品等。
电话：021-63539968
传真：021-62561068
邮箱：info@ecf.org.cn
官网：www.ecf.org.cn

2025 上海国际机床展

时间：2025/3/3—2025/3/6

城市：上海
地点：国家会展中心（上海）
主办：上海华墨展览服务有限公司
承办：上海华品展览服务有限公司、上海华墨展览服务有限公司
行业：工业机械
面积：100000m²
内容：切削机床、成型机床、磨削工具、机床附件、智能工厂等。
电话：400-680-7799、021-60280798
邮箱：zhusiwei@huajizhan.net
官网：www.expocme.cn
UFI 认证展会

2025 华食展（上海）

时间：2025/3/4—2025/3/6
城市：上海
地点：国家会展中心（上海）
主办：上海华好会展有限公司
行业：食品饮料
面积：120000m²
内容：预制菜及调理食品、水产、肉禽、调味品及米面粮油、火锅食材、冷冻食品、蔬果净菜、食品机械等餐饮食材全产业链产品。
电话：18225886751
邮箱：zhijingjing@5icme.com
官网：https://www.foodsexpo.cn/

2025 上海国际广印展

时间：2025/3/4—2025/3/7
城市：上海
地点：国家会展中心（上海）
主办：上海现代国际展览有限公司
行业：广告传播
内容：数码喷印设备、数码影像技术输出设备、数码纺织印花设备、广告耗材、消费场景设计及设备、商业美陈、新零售技术、促销器材、全息投影、互动多媒体、增强现实 AR、虚拟现实 VR、3D 显示等。
电话：021-63288899
邮箱：info@apppexpo.com
官网：www.apppexpo.com

2025 上海国际健身展（IWF）

时间：2025/3/5—2025/3/7
城市：上海
地点：上海世博展览馆
主办：德纳展览
承办：上海德纳展览服务有限公司
行业：文体娱乐
面积：90000m²
内容：健身器材、俱乐部配套设施、青少体育教育、游泳设施、泳池装备及温泉 SPA、运动休闲用品等。
电话：021-66102038
传真：021-63060633
邮箱：iwf@donnor.com
官网：www.ciwf.com.cn
UFI 认证展会

2025 中国国际饮料工业科技展（CBST）

时间：2025/3/5—2025/3/7
城市：上海
地点：上海新国际博览中心
主办：中国饮料工业协会
承办：中国饮料工业协会供应商分会、北京中饮天元展览展示有限公司

行业：工业机械
面积：40000m²
内容：饮料设备及生产线、原辅料及其处理、食品添加剂、配料、吹塑注塑、包装机械设备、仓储自动化、工业清洗、工厂设计及整体解决方案、新式茶饮连锁、餐饮饮品供应链等。
电话：010-84464668
传真：010-84464236
邮箱：cbst@chinabeverage.org
官网：www.cbst.com.cn

2025 上海国际泳池及场馆展（CSE）

时间：2025/3/5—2025/3/7
城市：上海
地点：上海世博展览馆
主办：德纳展览
承办：上海德纳展览服务有限公司
行业：文体娱乐
面积：25000m²
内容：公共游泳池设施及技术、私家泳池及配套设施、园林景观及水景喷泉设备、游泳、救生、潜水、美人鱼潜泳相关设备、器材装备及用品、桑拿、温泉、沐浴、SPA 休闲设施及用品、婴幼儿游泳配套设施及配套服务、儿童游乐、水上乐园、水上运动设备等。
电话：021-66102077
邮箱：2947696258@qq.com
官网：www.cseshanghai.com

2025 国际件杂货运输展（WBX）

时间：2025/3/6—2025/3/7
城市：上海
地点：上海世博展览馆
主办：上海浩成展览有限公司
承办：上海浩成展览有限公司
行业：物流仓储
面积：10000m²
内容：货运代理、海上运输、驳船及内河航道、港口和码头、空运、陆运和铁路运输、行业相关服务、设备、IT 以及其他。
电话：021-20893551
邮箱：marketing@wbx-sh.com
官网：www.wbx-sh.com

IM2025 上海国际个护及日化美妆展览会

时间：2025/3/7—2025/3/9
城市：上海
地点：上海新国际博览中心
主办：亚太零售业协会、上海德纳会展有限公司、上海德钛展览有限公司
承办：上海德钛展览有限公司
行业：生活用品
面积：12000m²
内容：日化清洁用品、个护健康用品、个护卫生用品、母婴护理用品。
电话：15900551473
邮箱：ccf_wyh2006@126.com

2025 上海国际日用百货（春季）博览会（CCF）

时间：2025/3/7—2025/3/9
城市：上海
地点：上海新国际博览中心
主办：中国轻工工艺品进出口商会、中国百货商业协会、上海德纳会展有限公司、上海德钛展览有限公司

行业：生活用品
面积：100000m²
内容：时尚厨房用品、时尚餐厅用品、个护及日化美妆、直播电商、时尚家居用品等。
电话：021-56510386
邮箱：ccf@ccfsh.net
官网：www.ccfsh.net

2025 上海国际增材制造应用技术展览会

时间：2025/3/10—2025/3/12
城市：上海
地点：上海世博展览馆
主办：新之联伊丽斯（上海）展览有限公司
承办：新之联伊丽斯（上海）展览有限公司
行业：高新材料 / 技术
面积：50000m²
内容：金属材料、无机非金属材料、有机高分子材料、复合材料、生物材料等；技术 / 设备：电子束熔融 (EBM)、激光熔覆成型 (LMD)、熔融沉积成型 (FDM)、粘结剂喷射 (BJ)、纳米粒子喷射 (NPJ)、多射流熔融 (MJF)、材料喷射 (MJ)、选区激光烧结 (SLS)、立体光固化成型 (SLA)、数字光处理 (DLP)、三维打印快速成型 (3DP) 等。其他：激光器、振镜、三维扫描仪、软件、产品设计与开发服务等。
电话：021-59881253、4000778909
传真：020-83276350
邮箱：amchina@unirischina.com
官网：www.amatex.cn

2025 第 17 届中国国际粉末冶金展览会

时间：2025/3/10—2025/3/12
城市：上海
地点：上海世博展览馆
主办：新之联伊丽斯（上海）展览服务有限公司
承办：新之联伊丽斯（上海）展览服务有限公司
行业：采矿及设备
面积：45000m²
内容：粉末冶金原料、粉末冶金设备、粉末冶金产品等。
电话：021-59881253
传真：020-83276350
邮箱：pmchina@unirischina.com
官网：www.pmexchina.com

2025 慕尼黑上海光博会

时间：2025/3/11—2025/3/13
城市：上海
地点：上海新国际博览中心
主办：慕尼黑展览（上海）有限公司
承办：慕尼黑展览（上海）有限公司
行业：光电照明
面积：66500m²
内容：激光智能制造、激光器与光电子、检测与质量控制、光学与光学制造、红外技术与应用等。
电话：021-20205500
传真：021-20205699
邮箱：laser@mm-sh.com
官网：www.world-of-photonics-china.com.cn

2025 上海国际功能性纺织品展览会

时间：2025/3/11—2025/3/12
城市：上海
地点：上海世博展览馆
主办：上海腾达展览服务有限公司、DESIGN AND DEVELOPMENT CONSULT GMBH

承办：上海腾达展览服务有限公司
行业：纺织服饰
内容：创新或高技术含量的功能性面料、辅料、纱线或材料产品。
电话：021 - 60493344
邮箱：info@functionaltextilesshanghai.com
官网：www.functionaltextilesshanghai.com/chinese/

2025 中国国际纺织纱线（春夏）展览会

时间：2025/3/11—2025/3/13
城市：上海
地点：国家会展中心（上海）
主办：中国国际贸易促进委员会纺织行业分会
行业：纺织服饰
面积：27000m^2
内容：天然和人造的纤维或纱线，以及特种纱线、弹性纱线及花式纱线等。
电话：852 2238 9983
邮箱：tong.fung@hongkong.messefrankfurt.com

2025 中国国际家用纺织品及辅料（春夏）博览会

时间：2025/3/11—2025/3/13
城市：上海
地点：国家会展中心（上海）
主办：中国纺织工业联合会、中国国际贸易促进委员会纺织分会
行业：纺织服饰
面积：27000m^2
内容：各类家用纺织品、各类家用纺织饰品及配件、地毯、各类室内配件、靠垫、抱枕及饰品、挂件、家居用装饰品及工艺品、户外用纺织品、户外用家居用品、计算机 CAD/CAM 系统、相关出版物和网络媒体等。
电话：010 - 85229496、85229198
传真：010-85229300
邮箱：intertextile_home@ccpittex.com
官网：www.intertextile-home.com.cn

2025 中国国际纺织面料及辅料（春夏）博览会

时间：2025/3/11—2025/3/13
城市：上海
地点：国家会展中心（上海）
主办：中国国际贸易促进委员会纺织行业分会、中国纺织信息中心、法兰克福展览（香港）有限公司
承办：法兰克福展览（香港）有限公司
行业：纺织服饰
内容：正装面料、时尚女装面料、休闲装面料、功能 / 运动装面料、跃动牛仔、衬衫面料、皮革 / 皮草面料、内衣面料、婚纱 / 礼服面料、婴童面料、花样设计、相关产品及服务等。
电话：010-85229819
邮箱：intertextile@ccpittex.com
官网：www.intertextile.com.cn

2025 中国国际服装服饰博览会（CHIC）（春季）

时间：2025/3/11—2025/3/13
城市：上海
地点：国家会展中心（上海）
主办：中国服装协会、中国国际贸易中心股份有限公司、中国国际贸易促进委员会纺织行业分会
承办：北京时尚博展国际展览有限公司、北京国贸国际会展有限公司

行业：纺织服饰
面积：117200m²
内容：男装、女装、童装、婴幼儿服装、皮衣、皮草、羽绒服、棉服、羊绒呢绒、毛衫、针织、西服、正装、牛仔服装、休闲服装、中国风服装、户外运动服装、婚纱、礼服、舞台服装、家居服、内衣原创时装设计师作品、服装面料、披肩、服装配饰、服装饰品、服装设计、服装工作室、服装供应链管理、纺织服装软件、服装 CAD、服装生产设备、服装行业平台、时尚穿搭产品、服装院校、时尚资讯、服装出版物、时尚媒体、服装、服装贴牌加工、面料辅料、毛衫及羊绒制品等。
电话：010-65068181
邮箱：liruoqi@chiconline.com.cn

2025 中国国际针织（春夏）博览会

时间：2025/3/11—2025/3/13
城市：上海
地点：国家会展中心（上海）
主办：中国纺织工业联合会
承办：中国国际贸易促进委员会纺织行业分会、中国针织工业协会
行业：纺织服饰
面积：10000m²
内容：针织衫、羊毛衫、羊绒衫、内衣、家居服、针织纱、花式纱、休闲运动服饰、T 恤、泳装、袜品等。
电话：010-85229012
传真：010-85229265
邮箱：phvalue@ccpittex.com
官网：www.phvalue.org

2025 上海国际珠宝展览会（春季）

时间：2025/3/14—2025/3/17
城市：上海
地点：上海世博展览馆
主办：中禹展览（上海）有限公司
承办：中禹展览（上海）有限公司
行业：珠宝首饰
面积：20000m²
内容：钻石首饰、铂金首饰、足金首饰、宝石首饰、银器首饰、翡翠首饰、珍珠首饰等。
电话：021-58352297
传真：021-58352297
邮箱：Jewelfair@163.com

第 28 届中国国际食品添加剂和配料展览会暨第 34 届全国食品添加剂生产应用技术展示会（FIC）

时间：2025/3/17—2025/3/19
城市：上海
地点：国家会展中心（上海）
主办：中国食品添加剂和配料协会、中国国际贸易促进委员会轻工行业分会
行业：食品饮料
面积：160000m²
内容：食品添加剂、食品工业用加工助剂、复配食品添加剂、食品配料、新食品原料、食品设备、仪器和材料、食品添加剂和配料生产应用技术等。
电话：010-59795833
传真：010-59071335
邮箱：cfaa1990@126.com
官网：fic.cfaa.cn

2025 亚洲 3D 打印、增材制造展览会

时间：2025/3/17—2025/3/19
城市：上海
地点：国家会展中心（上海）
主办：上海万耀企龙展览有限公司
承办：上海万耀企龙展览有限公司
行业：工业机械
面积：20000m^2
内容：提供包括从三维扫描、工程软件、增材制造设备、后处理加工等端到端的解决方案。
电话：021 - 61956071
官网：https://www.tctasia.cn/

2025 第 25 届中国国际农用化学品及植保展览会

时间：2025/3/17—2025/3/19
城市：上海
地点：国家会展中心（上海）
主办：中国国际贸易促进委员会化工行业分会
承办：中国国际贸易促进委员会化工行业分会
行业：化工产品
面积：160000m^2
内容：除草剂、杀虫剂、杀菌剂、杀螨剂、植物生长调节剂等农药及相关中间体、生物农药；生物杀灭剂、工业除草剂、卫生杀虫剂、防霉剂、防腐剂、专业杀虫灯；水溶肥等。
电话：010-64285314
邮箱：machen@ccpitchem.org.cn
官网：www.cacshow.com
UFI 认证展会

2025 中国国际现代农业科技展览会

时间：2025/3/17—2025/3/19
城市：上海
地点：国家会展中心（上海）
主办：中国国际贸易促进委员会化工行业分会、中国国际商会化工行业商会
行业：农林牧渔
面积：160000m^2
内容：农药、肥料、种子、非农用药、农用器械及设备等。
电话：010-64283093
邮箱：zhaoqing@ccpitchem.org.cn
官网：cn.chinagrowtech.com

2025 中国国际肥料展览会

时间：2025/3/17—2025/3/19
城市：上海
地点：国家会展中心（上海）
主办：中国国际贸易促进委员会化工行业分会、中国国际商会化工行业商会
行业：化工产品
面积：45000m^2
内容：氮磷钾单质肥、复合肥、大量元素水溶肥、中微量元素肥、海藻肥、腐植酸、氨基酸、生物刺激剂（糖、微生物提取物）、有机肥、微生物肥料、添加剂及增效剂、缓控释肥料等。
电话：010-84255960
邮箱：zhengyingying@ccpitchem.org.cn
官网：www.fshow.org

第 25 届中国国际农化装备及植保器械展览会（CACE）

时间：2025/3/17—2025/3/19
城市：上海

地点：国家会展中心（上海）
主办：中国国际贸易促进委员会化工行业分会
行业：农业机械
面积：25000m²
内容：农化产品生产设备、农化制剂配套设备、植保器械、农业机械等。
电话：010-64207724
邮箱：bruce@agrochemshow.com
官网：www.caceshow.com

2025 上海国际个人保养博览会

时间：2025/3/19—2025/3/21
城市：上海
地点：上海世博展览馆
主办：上海东浩兰生会展（集团）有限公司
承办：上海建智展览有限公司
行业：健康养老
面积：20000m²
内容：医疗健康、美容保养、健身运动、营养保健品、科学饮食五大板块。
电话：021 - 63362259
邮箱：PCAEexpo@163.com
官网：www.pce-expo.com

2025 集装箱多式联运亚洲展（ASIA）

时间：2025/3/19—2025/3/21
城市：上海
地点：上海世博展览馆
主办：InformaMarkets
行业：物流仓储
内容：集装箱模块房屋、集装箱的油漆和地板、集装箱码头运、集装箱贸易 / 转售、陆港 / 陆多式联运枢纽、集装箱液袋 / 货物装卸设备、内河运营商、设备供应商、保险 / 金融等。
电话：44 (0) 7730 235702
邮箱：intermodalasiacs.cn@informa.com
官网：www.intermodal-asia.com.cn

2025 中国家电及消费电子博览会（AWE）

时间：2025/3/20—2025/3/23
城市：上海
地点：上海新国际博览中心
主办：中国家用电器协会、艾维（北京）展览展示服务有限公司
行业：家电
面积：160000m²
内容：冰箱冷柜、洗衣机、空调器、电视机及消费电子产品、热水器及卫浴电器、环境及健康电器、厨房大家电、厨房小家电、生活电器、美健(个人护理)电器、零部件、智能产品等。
电话：400-630-8600
官网：www.awe.com.cn

2025 第 11 届国际 IP 授权产业（上海）博览会

时间：2025/3/20—2025/3/22
城市：上海
地点：上海新国际博览中心
主办：上海前域首展文化传媒有限公司、授权通科技（深圳）有限公司
行业：品牌授权
内容：3C 数码、玩具、珠宝、服饰、文具、食品、家居礼品。
电话：13917986994
邮箱：948374441@qq.com
官网：http://www.chinaipexpo.com/introduce

2025 第 4 届上海国际物流企业与供应链博览会

时间：2025/3/20—2025/3/20
城市：上海
地点：上海跨国采购会展中心
主办：上海市国际货运代理行业协会、上海市报关协会、虹口区工商联航运商会
行业：物流仓储
面积：16000m²
内容：物流行业及相关衍生行业。
电话：13332256628
邮箱：Ron@ailaworld.com
官网：www.expo56.com

2025 上海国际潜水暨度假观光展

时间：2025/3/21—2025/3/23
城市：上海
地点：上海世博展览馆
主办：潜鑫展览（上海）有限公司
承办：潜鑫展览（上海）有限公司
行业：文体娱乐
内容：潜水装备制造商、水下运动装备制造商、潜水装备供应商、潜水批发商、出口商、零售商等。
电话：021-54241218
邮箱：sales@drtexpo.com
官网：www.chinadiveexpo.com

2025 上海国际流行服饰展览会、2025 上海国际帽子围巾手套展览会

时间：2025/3/24—2025/3/26
城市：上海
地点：上海世博展览馆
主办：上海市服饰学会、上海市服饰学会配饰专业委员会、上海歌华展览服务有限公司
承办：上海歌华展览服务有限公司
行业：纺织服饰
内容：帽子类：时装帽、爵士帽、运动帽、棒球帽、贝雷帽、绒帽、太阳帽、儿童帽；围巾类：时尚围巾、丝巾、头巾、披肩、棉质长巾、男士围巾、围脖、民族风围巾系列；手套类：运动手套、礼仪手套、功能手套、羊绒手套、丝绒手套、针织手套等。
电话：021 - 61276590
邮箱：Alex@gehua-expo.com

第 19 届上海国际袜业采购交易会（CHPE）

时间：2025/3/24—2025/3/26
城市：上海
地点：上海世博展览馆
主办：合维（亚洲）展览有限公司、上海歌华展览策划有限公司、上海艾歌展览服务有限公司
行业：纺织服饰
面积：50000m²
内容：长袜类、短袜类、袜机、袜业用原料、服装配饰等。
电话：021-61276590
邮箱：alex.zhang@ite-gehua.com
官网：www.chpe.com.cn

第 38 届中国国际五金博览会

时间：2025/3/24—2025/3/26
城市：上海
地点：国家会展中心（上海）
主办：中国五金交电化工商业协会
承办：北京金益友联展览有限公司
行业：五金工具
面积：170000m²

内容：手动工具、电动工具、气动工具、机械设备、焊接设备、机电产品、磨料磨具、安防劳保、五金制品、制造设备、机器人等。
电话：010-63356966
传真：010-63356950
邮箱：hardwarefair@163.com
官网：www.hardware-fair.com

2025 中国（上海）国际会奖旅游博览会

时间：2025/3/24—2025/3/26
城市：上海
地点：上海世贸商城展馆
主办：中旅国际会议展览有限公司
行业：文体娱乐
面积：15000m²
内容：探险及奖励旅游供应商、航空公司及航空联盟、机场、音视频及技术公司等。
官网：https://itcmchina.com/

2025 国际电子电路（上海）展览会

时间：2025/3/24—2025/3/26
城市：上海
地点：国家会展中心（上海）
主办：中国电子电路行业协会
承办：上海颖展展览服务有限公司
行业：计算机通信及电子设备
内容：印制电路板制造、设备、原物料及化学品、电子组装设备、原物料、电子制造服务及合约制造、智能制造技术及设备、环保技术及设备、水处理技术及设备、洁净室技术及设备、各类电子元器件及应用、仪器仪表、光学仪器及工具等。
电话：021-54900077
传真：021-54904537
邮箱：cpcashow@ying-zhan.com
官网：www.ying-zhan.com

2025 中国国际建筑贸易博览会

时间：2025/3/24—2025/3/26
城市：上海
地点：国家会展中心（上海）
主办：中国对外贸易广州展览有限公司、红星美凯龙家居集团股份有限公司
承办：中国对外贸易广州展览有限公司、红星美凯龙家居集团股份有限公司、上海中贸美凯龙经贸发展有限公司
行业：建筑建材
面积：120000m²
内容：系统门窗、铝合金门窗、铝木门窗、阳台空间、阳光房、木门、门墙柜、整家、整装定制、进口家居、不锈钢橱柜、高端涂料、集成顶墙、高端岩板、全屋配套等。
电话：18601747622
官网：www.cbdfair-sh.com

2025 中国国际半导体设备、材料、制造和服务展览会（SEMICONChina）

时间：2025/3/26—2025/3/28
城市：上海
地点：上海新国际博览中心
主办：SEMI、中国电子商会（CECC）
行业：计算机通信及电子设备
内容：半导体生产设备、生产工艺及制造技术、材料、封装设备、测试设备、污染控制设备等。
电话：021-60278500
传真：021-60278511
邮箱：semichina@semi.org
官网：www.semiconchina.org

2025 慕尼黑上海电子生产设备展

时间：2025/3/26—2025/3/28
城市：上海
地点：上海新国际博览中心
主办：慕尼黑展览（上海）有限公司
承办：慕尼黑展览（上海）有限公司
行业：计算机通信及电子设备
面积：69000m²
内容：表面贴装技术、测试测量和质量保证、系统级封装、产品加工、生产物流和物流技术、工业机器人、运动控制、驱动技术、其它生产子系统、焊接技术、点胶注胶、涂层设备、线束和连接器生产技术等。
电话：021-20205553
传真：021-20205699
邮箱：jillian.cai@mm-sh.com
官网：www.productronicachina.com.cn

2025 中国（上海）机器视觉展暨机器视觉技术及工业应用研讨会

时间：2025/3/26—2025/3/28
城市：上海
地点：上海新国际博览中心
主办：机器视觉产业联盟 (CMVU)
行业：计算机通信及电子设备
面积：30000m²
内容：智能相机：黑白智能相机、线扫描智能相机、彩色智能相机、CMOS 智能相机、ID 读码器等；板卡：黑白采集卡、图像压缩 / 解压板卡、彩色采集卡等；软件包：图像处理软件、机器视觉工具软件；配件：工业相机、CMOS 相机、CCD 相机、面阵相机、CAMERA — LINK 相机、行扫描相机、红外相机；工业镜头：FA 镜头、高分辨率镜头、图像扫描镜头、聚光透镜、远心镜头等。
电话：010 - 62650570
官网：http://www.visionchinashow.net

2025 上海汽车动力系统技术展览会

时间：2025/3/26—2025/3/28
城市：上海
地点：上海汽车会展中心
主办：ATC 汽车技术平台
行业：汽车
面积：16000m²
内容：新能源汽车动力总成、驱动系统零部件及材料、智造设备。
电话：021-57831113
邮箱：market@atc-sh.com
官网：https://www.atc-sh.com

2025 中国国际平面显示器件、设备材料及配套件展览会（FPDChina）

时间：2025/3/26—2025/3/28
城市：上海
地点：上海新国际博览中心
主办：SEMI、中国电子商会（CECC）
承办：北京三达经济技术合作开发有限公司、SEMIChina
行业：计算机通信及电子设备
面积：12340m²
内容：数字电视、LCD、PDP 电视、机顶盒、硬盘产品、家庭服务器、数字录象机、DVD 产品、家庭影院系统、数字音响产品、游戏平台等。
电话：021-60278500
传真：021-60278511
邮箱：semichina@semi.org
官网：www.fpdchina.org

2025 中国国际音频产业大会

时间：2025/3/26—2025/3/27
城市：上海
地点：上海浦东张江科学会堂
主办：中国电子音响行业协会、上海市浦东新区先进音视频技术协会
承办：上海国展展览中心有限公司
行业：计算机通信及电子设备
内容：智能车载音频、AI+ 音频、智能耳机与可穿戴、电声元器件及芯片、助辅听医疗健康、声音与音乐技术、线上智能交互热点领域。
电话：021-62956677
官网：https://www.shanghai-intex.com/gas.html

第 32 届上海国际酒店及餐饮业博览会

时间：2025/3/30—2025/4/2
城市：上海
地点：国家会展中心（上海）
主办：上海博华国际展览有限公司
承办：上海博华国际展览有限公司
行业：酒店用品
内容：厨房设备与用品、咖啡与茶、烘焙设备及原物料、餐饮设计及配套、食品餐饮包装、连锁加盟及餐饮投资、桌面用品、食品综合、冰淇淋设备及原物料、餐饮食材、饮品综合、酒类综合等。
电话：021-33392411
官网：www.hotelex.cn

2025 第 39 届上海国际连锁加盟展览会（SFE）

时间：2025/3/30—2025/4/2
城市：上海
地点：国家会展中心（上海）
主办：上海伊比逊会展有限公司、上海博华国际展览有限公司
行业：连锁加盟
面积：120000m^2
内容：餐饮、零售、服务、连锁资源等。
电话：021-33392215
官网：www.sfeshow.com

中国（上海）第二十八届国际船艇及其技术设备展览会暨 2025 上海国际游艇展

时间：2025/3/30—2025/4/2
城市：上海
地点：上海新国际博览中心
主办：中国船舶工业行业协会、上海船舶工业行业协会、上海博华国际展览有限公司、上海科学技术交流中心
承办：上海博华国际展览有限公司
行业：船舶和轨道等交通
面积：45000m^2
内容：动力艇、帆船、公务艇、钓鱼艇、摩托艇、休闲艇、其他类型船艇、俱乐部、驾照培训、游艇托管、泊位租赁及其他相关服务；游艇动力、船用电子设备、船艇零配件、安全设备、船艇家具＆电器、活动＆比赛＆培训、设计与服务；水上运动设备（皮划艇／冲浪／帆板等）、水上出行装备、水上游乐设施、水上目的地、协会、赛事及教育机构等。
电话：021-33392016
邮箱：boatshow@imsinoexpo.com
官网：www.boatshowchina.com

2025 生活方式上海秀

时间：2025/3/30—2025/4/2
城市：上海

地点：上海世博展览馆
承办：上海博华国际展览有限公司
行业：文体娱乐
面积：45000m²
内容：皮划艇、充气艇、桨板、帆板、滑水、冲浪、橡皮艇、尾波跳板；路亚基地、路亚俱乐部、路亚鱼饵、路亚鱼竿、路亚配件、路亚装备；房车整车、配件及用品、露营地规划及服务、户外用品及露营装备等。
电话：021 - 33392016
邮箱：lifestyleshow@ubmsinoexpo.com
官网：www.expolifestyle.com

2025 Foodaily 全球食品饮料创新博览会

时间：2025/3/30—2025/4/2
城市：上海
地点：国家会展中心（上海）
主办：Foodaily
行业：食品饮料
内容：零食类，烘焙类，餐饮类，乳品类，功能性食品类，饮料类，糖果巧克力类等；供应商：原辅料、添加剂、包装包材、机械类、OEM/ODM 等；零售渠道：会员制卖场，连锁超市，独立超市，百货超市，连锁便利，电商渠道等；服务商：品牌策略 & 咨询、品牌数字化 & 运营、品牌设计、传播 & 媒介等；其他：互联网平台、信息技术、物流与冷链、媒体等。
电话：17712637468

2025 中国（上海）国际酒店投资加盟与特许经营展览会

时间：2025/3/31—2025/4/3
城市：上海
地点：上海新国际博览中心
主办：中国旅游饭店业协会、上海博华国际展览有限公司
行业：连锁加盟
面积：30000m²
内容：国际国内高端连锁酒店、国际国内中端连锁酒店、国际国内经济型连锁酒店、旅游目的地、度假村；长短租公寓、客栈民宿、精品酒店、OTA 平台、酒店咨询公司等。
电话：021-33392095
官网：https://www.hdeexpo.com/HIFE/

第 26 届上海国际清洁技术与设备博览会（CCE）

时间：2025/3/31—2025/4/3
城市：上海
地点：上海新国际博览中心
主办：中国旅游饭店业协会、中国百货商业协会、中国建筑文化中心、ISSA 国际清洁卫生协会、上海博华国际展览有限公司
承办：上海博华国际展览有限公司
行业：节能环保
面积：210000m²
内容：清洁设备及配件、清洁工具及清洁剂、卫生间用品、室内环境技术与设备、楼宇设施及物业管理、智能清洁系统、洗涤设备及用品、环卫设施及用品等。
电话：021-33392095
邮箱：Helen.du@imsinoexpo.com
官网：www.chinacleanexpo.com

2025 上海国际酒店工程设计与用品博览会

时间：2025/3/31—2025/4/3
城市：上海

地点：上海新国际博览中心
主办：中国旅游饭店业协会、中国百货商业协会、中国照明电器协会、中国建筑文化中心、上海博华国际展览有限公司
承办：上海博华国际展览有限公司
行业：酒店用品
面积：210000m²
内容：陶瓷卫浴及整体解决方案、地面材料、整装订制及工程设计、墙体材料及精品设计、照明及智能控制、商业设计、智慧零售、智慧酒店、智慧办公、酒店用品等。
电话：021-33392095
邮箱：Helen.du@imsinoexpo.com
官网：www.hdeexpo.com

2025 上海国际酒店及商业空间、办公及公共空间博览会

时间：2025/3/31—2025/4/3
城市：上海
地点：上海新国际博览中心
主办：中国旅游饭店业协会、中国百货商业协会、中国照明电器协会、中国建筑文化中心、ISSA 国际清洁卫生行业协会、上海博华国际展览有限公司
承办：上海博华国际展览有限公司
行业：建筑建材
内容：智慧酒店；照明灯饰及智能控制、办公空间；公共空间；商业空间。
电话：021-33392095
邮箱：Helen.du@imsinoexpo.com
官网：https://www.expohsp.com/

2025 年第十届中国美陈展（上海）

时间：2025/3/31—2025/4/1
城市：上海
地点：上海跨国采购会展中心
主办：美陈网
承办：美陈展（上海）展览有限公司
行业：广告传播
面积：30000m²
内容：美陈公司、美陈工厂、美陈材料、园林景观、仿真绿植、花卉花艺广告设计、花缸花艺、景观小品、IP 公司、品牌方、园林景观、婚庆道具、主题文旅、气球气模、全息投影、网红道具、香、氛、主题街区、橱窗道具、游乐设备、机器智造、活动演艺、设计公司、灯光亮化、场景营销、花艺纸艺、互动装置、游戏游艺、移动商铺、VR 科技、互联网科技等。
电话：18516628222
邮箱：mcw@mcwzg.com
官网：https://www.mcwzg.com/#/index

2025 年 CECN 国际养老福祉及护理用品博览会

时间：2025/4/8—2025/4/11
城市：上海
地点：国家会展中心（上海）
主办：国药励展展览有限公司
承办：国药励展展览有限公司
行业：健康养老
内容：脑机接口高新技术 & 产品 、康复机器人、养老服务机器人、护理机器人、陪伴及照护机器人、中医机器人、助行机器人等。
电话：010 - 84556606

2025 第 91 届中国国际医疗器械（春季）博览会

时间：2025/4/8—2025/4/11
城市：上海
地点：国家会展中心（上海）
主办：国药励展展览有限公司
承办：国药励展展览有限公司
行业：医疗及制药设备
面积：300000m^2
内容：康复医学、适老化产业、医学影像、体外诊断等多个专区。
电话：15537666103
邮箱：2607143204@qq.com
官网：www.cmef.com.cn

2025WEPACK 世界包装工业博览会

时间：2025/4/8—2025/4/10
城市：上海
地点：上海新国际博览中心
承办：励展（中国）投资有限公司
行业：印刷包装
面积：120000m^2
内容：印前设备类、印刷设备类、折叠纸盒印后加工设备类、硬盒加工设备类、塑（胶）盒加工设备类、食品纸容器设备、制袋设备类。
电话：021-2231 7031
传真：021-2231 7183
邮箱：corrugated@rxglobal.com
官网：www.wepack-expo.com

2025 上海国际制冷空调供暖及通风设备展览会

时间：2025/4/8—2025/4/10
城市：上海
地点：上海世贸商城展馆
主办：上海世锦展览服务有限公司
承办：上海世锦展览服务有限公司
行业：冷暖设备
面积：40000m^2
内容：制冷、空调、供暖及通风设备相关。
电话：86-21-5979 2026
传真：86-21-5979 2309
邮箱：13661907916@163.com
官网：www.crh-expo.com

2025 中国国际瓦楞展

时间：2025/4/8—2025/4/10
城市：上海
地点：上海新国际博览中心
主办：励展博览集团
承办：励展博览集团
行业：印刷包装
内容：纸箱企业相关的瓦楞纸板、纸箱加工制造领域前沿资讯、技术及设备。
电话：+86 21 2231 7108
传真：+86 21 2231 7183
邮箱：Alex.wang@reedexpo.com.cn
官网：http://www.sino-corrugated.com

2025 中国国际彩盒展

时间：2025/4/8—2025/4/10
城市：上海
地点：上海新国际博览中心
主办：励展博览集团大中华区
承办：励展博览集团
行业：印刷包装
内容：印前设备类、印刷设备类、硬盒加工设备类、塑（胶）盒加工设备类等。
电话：021 - 22317108

邮箱：Alex.wang@reedexpo.com.cn
官网：http://www.sino-foldingcarton.com

2025CCLE 第九届中国教育后勤展览会

时间：2025/4/10—2025/4/12
城市：上海
地点：上海世博展览馆
主办：中国教育后勤协会、灵硕展览集团
承办：上海傲展会展服务有限公司
行业：教育装备
面积：50000m²
内容：校园餐饮、能源、安全、信息化、物业、公寓、商贸、建设与修缮等方面。
电话：021 - 61356849
邮箱：ccle@lisoexpo.com
官网：www.cclexpo.com

2025 中国国际花卉园艺展览会

时间：2025/4/10—2025/4/12
城市：上海
地点：上海新国际博览中心
主办：中国花卉协会
承办：上海国展展览中心有限公司、长城国际展览有限责任公司
行业：农林牧渔
面积：40000m²
内容：E1 馆：园林机械、园林工具；苗木、草种、园林景观；景观资材；景观小品；水景；花园家具；立体绿化；农业观光。E2 馆：温室设施及配套资材；组培；灌溉；智慧农业；农业金融。E3 馆：种子种球种苗；盆栽；观赏植物；花盆；肥料；营养液；基质；生物防治。E4 馆：鲜切花、切叶；多肉植物；花艺资材；花店用品；家庭园艺；花卉物流；仿真植物；花卉衍生品；花艺表演 。
电话：86-21-62957551
官网：www. hfexpo. net

2025 第 25 届上海国际眼科和视光技术及设备展览会

时间：2025/4/10—2025/4/12
城市：上海
地点：上海跨国采购会展中心
主办：上海赛诺瑞会展有限公司
行业：医疗及制药设备
面积：16000m²
内容：眼科显微镜手术器械及设备眼科激光扫描检查设备；眼科激光治疗系统、ICG 设备及 OCT 产品、人工晶体植入产品、人工眼球及相关检验设备、眼底病检验治疗仪器和相关药品眼科及眼视光诊疗设备、眼科人工智能设备、软件；各类角膜塑形镜、眼镜与隐形眼镜等。
电话：021-52665938
邮箱：realexpo@sh163.net
官网：www.cooc.org.cn

第 32 届上海国际高级 HI-FI 演示会（音响展）

时间：2025/4/10—2025/4/13
城市：上海
地点：上海锦江饭店、新锦江大酒店、花园饭店
主办：中国电子音响行业协会、上海市国际贸易促进委员会、上海市国际展览（集团）有限公司
承办：上海浦东国际展览有限公司
行业：光电照明
内容：HiFi 耳塞耳机、HiFi 音响、HiFi 功放、HiFi 解码器、HiFi 音源、HiFi 线材、4K 投影机、多声道音响、投影幕布、精品

唱片、行业媒体等相关内容。

电话：(86-21)-50582115

传真：(86-21)-50581971

官网：www.pdie-expo.com

2025 中国（上海）国际低空经济产业博览会

时间：2025/4/10—2025/4/10

城市：上海

地点：上海汽车会展中心

主办：中国无人机产业创新联盟、中国工业新闻网、上海通用航空行业协会、上海市空间信息产业协会、欧美工商会、天滋展览（上海）有限公司

承办：天滋展览（上海）有限公司

行业：航空航天

内容：载人航空器、飞行器、通航（直升机）、无人机、微型无人机、无人船、飞行汽车、热气球、飞艇、无人动力伞、飞行驾驶模拟器、VR/AR 虚拟仿真系统、机载设备等; 无线链路、卫星数字数据链路发射、地面控制站、设备车、接收机、发射系统、空管系统、雷达监控、基站、测绘系统、通信系统、转发器等。

电话：021-38258007

官网：http://www.lafexpo.com/

2025 慕尼黑上海电子展

时间：2025/4/15—2025/4/17

城市：上海

地点：上海新国际博览中心

主办：慕尼黑展览（上海）有限公司

行业：计算机通信及电子设备

面积：90000m^2

内容：半导体、嵌入式系统、传感器、微机电系统、继电器、开关和连接器、无源元件、显示、印制电路板、其他电路载体及 EMS、汽车电子及测试、无线技术、电源、测试与测量、微纳米系统、组件及子系统、人工智能技术、物联网技术等。

电话：021-20205522

传真：021-20205699

邮箱：chloe.qiu@mm-sh.com

官网：www.electronicachina.com.cn

2025 第 108 届中国劳动保护用品交易会暨 2025 中国国际职业安全及健康产业博览会

时间：2025/4/15—2025/4/17

城市：上海

地点：上海新国际博览中心

主办：中国纺织品商业协会

承办：纺联（北京）会展有限公司

行业：劳保用品

面积：80000m^2

内容：个体防护装备、形象展示类服装、高空防护装备、安全出行装备、防护材料、配件及组件、检测认证、消防安全产品、防爆 / 防毒 / 防辐射产品、危险有害物质管理、电气安全、空气污染控制、测控技术、安全设备和系统、危险有害物质管理等。

电话：010-68535315

邮箱：ciosh@ciosh.com

官网：www.ciosh.com

2025 亚洲国际精酿啤酒展览会

时间：2025/4/15—2025/4/17

城市：上海

地点：上海新国际博览中心

主办：纽伦堡会展（上海）有限公司

行业：食品饮料

面积：20000m^2

内容：原料、生产技术与设备、酒精饮品品牌商、技术与服务、市场营销与其他服务。
电话：86(0)21 60361238
邮箱：ben.chen@nm-china.com.cn
官网：www.cbcechina.com

第 24 届中国国际染料工业及有机颜料、纺织化学品展览会

时间：2025/4/16—2025/4/18
城市：上海
地点：上海世博展览馆
主办：中国染料工业协会、中国印染行业协会、中国国际贸易促进委员会上海市分会
承办：上海市国际展览（集团）有限公司、上海国际展览管理有限公司
行业：化工产品
面积：60000m²
内容：1. 染料：分散染料、活性染料、硫化染料、酸性染料、碱性染料、直接染料、还原染料、阳离子染料、油溶性染料、增白剂、墨水等；
2. 中间体：染料中间体、颜料中间体等；
3. 助剂及纺织化学品：前处理助剂、染色助剂、后整理助剂、印花助剂、颜料助剂及生物酶等；
4. 有机颜料：偶氮颜料、酞菁颜料、色淀颜料、杂环颜料、涂料色浆、油墨等；
5. 染料相关设备及仪器仪表：搅拌机、均质机、制冰机、粉碎机、压滤机、染整化工设备、真空干燥设备、过滤设备、分析检测仪器、镍网、反应罐、储罐、泵、阀门、包装设备、自动控制设备、色卡等;
电话：86-21-62792828
邮箱：chinainterdye@siec-ccpit.com
官网：www.chinainterdye.com
UFI 认证展会

第 23 届上海国际医疗旅游展览会

时间：2025/4/17—2025/4/19
城市：上海
地点：上海展览中心
主办：广州正和会展服务有限公司、深圳正和会展服务有限公司
承办：广州正和会展服务有限公司
行业：健康养老
内容：国际专科及综合医院、国际医疗服务及转诊机构、相关服务机构及产品、医疗旅游等。
电话：020-84138131
邮箱：zhenghe@expozh.com
官网：www.cmtf.net
UFI 认证展会

2025 上海国际情趣生活及健康产业博览会

时间：2025/4/18—2025/4/20
城市：上海
地点：上海跨国采购会展中心
主办：上海赛菲会展服务有限公司
承办：上海赛菲会展服务有限公司
行业：健康养老
面积：26720m²
内容：成人器具、情趣用品、计生用品、私处护理、大健康产业、相关配件与辅料等。
电话：021 - 58880725
邮箱：nick@api - expo.com
官网：www.api-expo.com

2025 第 26 届中国环博会

时间：2025/4/21—2025/4/23
城市：上海
地点：上海新国际博览中心
主办：中贸慕尼黑展览（上海）有限公司、慕

尼黑博览集团
行业：节能环保
面积：200000m²
内容：水与污水处理、给水排水系统、固体废弃物处理处置、大气污染治理、污染场地修复、环境监测与检测、环境综合治理等。
电话：（021）2352 1038
邮箱：ieexpo@mm-zm.com
官网：https://ie-expo.cn/home

2025 中国节水与可持续发展论坛暨展区

时间：2025/4/21—2025/4/23
城市：上海
地点：上海新国际博览中心
主办：中贸慕尼黑展览（上海）有限公司
行业：节能环保
面积：200000m²
内容：节水灌溉：农业灌溉设备、园艺灌溉设备、工业排灌设备、精准灌溉、喷灌机械、微灌系统、滴灌管（带）及管件等节水器材、自动控制系统、太阳能灌溉系统、过滤器、水泵机组、管件、阀门、喷头、注肥泵、植保机械、园林机械、水溶肥、水肥一体化设施以及灌溉各类配件等；废水污水处理：物理处理、化学处理、生化处理、膜法处理、海水淡化、回收利用成套装置等。
电话：13167195650
邮箱：1638562794@qq.com

2025 退役动力电池资源循环利用技术论坛特色展区

时间：2025/4/21—2025/4/23
城市：上海
地点：上海新国际博览中心
主办：中贸慕尼黑展览（上海）有限公司
行业：电力及新能源设备
内容：电池再利用技术、电池回收技术、电池再生产品、电池回收设备、电池回收软件、电池回收材料、电池回收工程案例。
电话：13122878081
邮箱：cde_china@163.com

2025 第三届上海国际碳中和科技展览会

时间：2025/4/21—2025/4/23
城市：上海
地点：上海新国际博览中心
主办：全国工商联环境商会、中贸慕尼黑展览（上海）有限公司
行业：节能环保
内容：能源转换：化石能源低碳提效石油提效、煤炭提效、天然气提效；清洁能源替代转型：生物质能、氢能、核能、水电、风电、光伏；新型电力系统建设：储能技术、特高压传输、智能电网。
电话：13122878081
邮箱：cde_china@163.com
官网：http://www.kmfwuexpo.com/

2025 第三十三届中国国际电子生产设备暨微电子工业展

时间：2025/4/22—2025/4/24
城市：上海
地点：上海世博展览馆
主办：中国国际贸易促进委员会电子信息行业分会
承办：励展博览集团
行业：计算机通信及电子设备
面积：42000m²
内容：“SMT 表面贴装展区”覆盖贴片、印

刷、封装、元器件供料系统、上下板机、SMT 相关配件等；“电子微组装及 SiP 工艺展示区”通过 SMT+Packaging（SiP）的概念，打造完整电子微组装、线路板组装及成品组装的专业展会平台；“电子材料展区”采用“会议 + 展区”形式，为电子材料企业提供与终端用户群体的研发与设计，项目经理 / 主管，技术支持，采购 / 市场 / 销售等交流的商贸平台。

电话：021-2231 7010

传真：021-2231 7181

邮箱：julia.gu@rxglobal.com

官网：http://www.nepconchina.com

2025 第 14 届上海香精香料及芳香精油展览会（SIFF）

时间：2025/4/23—2025/4/25

城市：上海

地点：上海跨国采购会展中心

主办：上海芳香精油展组委会

行业：化工产品

面积：20000m²

内容：天然香料 / 合成香料（浸膏、净油、油树脂、酊剂 / 动物香料）、松香、松节油合成香料、植物提取物、单体香原料、杂环香料、长叶烯、蒎烯系列及林化产品、香精香料中间体、医药中间体等。

电话：021-56878055

官网：www.siffexpo.com

2025 中国（上海）国际精细化工展览会（HGZ）

时间：2025/4/23—2025/4/25

城市：上海

地点：上海跨国采购会展中心

主办：立港展览上海有限公司

承办：立港展览上海有限公司

行业：化工产品

面积：15000m²

内容：医药中间体、农药中间体、染料中间体、电子化学品、水处理化学品、油田化学品、日用化学品、造纸化学品、纺织化学品、生物化工、定制化学品、催化剂、橡塑加工助剂、试剂、食品及饲料添加剂等。

电话：021-54321886

传真：021-51862460

邮箱：1973836287@qq.com

官网：www.hgzexpo.com

2025 国际表面活性剂和洗涤剂展览会 (IESD)

时间：2025/4/23—2025/4/25

城市：上海

地点：上海跨国采购会展中心

主办：上海怡涵展览服务有限公司

行业：化工产品

面积：10000m²

内容：离子型表面活性剂、非离子表面活性剂、两性离子表面活性剂、增白剂、酶化剂、漂白剂、柔软剂、平滑剂、氧化剂、吸附剂、洗化原料及其中间体; 肥(香)皂、洗衣粉、液体洗涤剂、沐浴露、洗手液、洗洁精、清洁剂、工业、商业、民用洗涤设备; 分析检测仪器、质量控制、日化产品包装技术、材料及机械设备；其他复配表面活性剂、洗涤剂及各类表面活性剂、洗涤剂研究成果、专利技术等。

电话：021-33793223

传真：021-33793221

邮箱：yihanexpo@vip.sina.com

官网：www.iesdexpo.com

2025 上海国际日化产品原料技术设备包装展览会

时间： 2025/4/23—2025/4/25
城市： 上海
地点： 上海跨国采购会展中心
承办： 亨励会展（上海）有限公司
行业： 生活用品
内容： 肥（香）皂、牙膏、洗衣粉、洗衣片、洗衣液、洗手液、洗发液、沐浴露、洗洁精、清洁剂、蚊香、除臭剂、厕泡泡与其他日化产品等；表面活性剂及助剂、香精香料、防腐剂、调理剂、杀菌剂、除臭剂、漂白剂、增白剂、洗化原料等相关产业厂商及产品等。
电话： 021-54155272
传真： 021-61294697
邮箱： 295662837@qq.com
官网： www.rhyl-expo.com

2025 第二十一届上海国际汽车工业展览会

时间： 2025/4/23—2025/5/2
城市： 上海
地点： 国家会展中心（上海）
主办： 上海市国际贸易促进委员会、中国汽车工业协会
承办： 上海市国际展览（集团）有限公司、上海车展管理有限公司
行业： 汽车
面积： 360000m^2
内容： 各类乘用车、商用车、新能源汽车、专用车等、汽车设计及新概念产品、汽车智能、网联技术及产品等。
电话： 021-6220 8888
传真： 021-6220 2358
邮箱： info@autoshanghai.org
官网： www.autoshanghai.org
UFI 认证展会

2025（上海）中国国际衡器展览会

时间： 2025/4/26—2025/4/28
城市： 上海
地点： 上海新国际博览中心
主办： 中国衡器协会
行业： 仪表仪器
面积： 16000m^2
内容： 天平、称重传感器、称重显示控制器、称重系统及相关检测仪器、仪表、砝码、元器件、材料等、公路治超智能化设备。
电话： 010-62115995
传真： 010-62117993
邮箱： cwia@interweighing.com
官网： www.weighment.com

2025 第 36 届国际制冷、空调、供暖、通风及食品冷冻加工展览会（CR）

时间： 2025/4/27—2025/4/29
城市： 上海
地点： 上海新国际博览中心
主办： 中国制冷学会、中国制冷空调工业协会、北京国际展览中心有限公司
承办： 北京国际展览中心有限公司
行业： 冷暖设备
面积： 103500m^2
内容： 制冷设备、空调设备、通风设备、供热设备、制冷和空调设备的安装材料和设备、制冷和空调用工具及设备、制冷剂等。
电话： 010-64934668、010-64934611
传真： 010-64938558
邮箱： xuelongyun@biec.com.cn

官网：www.cr-expo.com
UFI 认证展会

2025 第十八届国际交通工程、智能交通技术与设施展览会

时间：2025/4/28—2025/4/30
城市：上海
地点：上海新国际博览中心
主办：荷兰 RAI 锐昂展览集团、交通运输部科学研究院
承办：锐昂展览（上海）有限公司
行业：船舶和轨道等交通
面积：30000m²
内容：交通安全、停车设备及辅助设备、交通管理及智能交通、交通基础设施建设。
电话：19116333595
邮箱：rai@intertrafficchina.com

2025 第八届上海国际农产品博览会

时间：2025/4/28—2025/4/30
城市：上海
地点：上海跨国采购会展中心
承办：北京美合国际会展有限公司
行业：农林牧渔
面积：15000m²
内容：特色农产品、果蔬、粮油、森林食品、水产、茶叶、技术装备。
电话：010 - 83816761
邮箱：bjmhhz@163.com
官网：www.caenp.com

2025 第七届中国森林食品交易博览会

时间：2025/4/28—2025/4/30
城市：上海
地点：上海跨国采购会展中心
主办：中国林业产业联合会
承办：北京美合国际会展有限公司
行业：农林牧渔
面积：10000m²
内容：森林药材展区、油茶与木本油料展区、森林食品展区、综合展区、智慧林草展区、竹产业展区和林业科技装备展区。
电话：010 - 83169910
邮箱：bjmhhz@163.com
官网：www.cfffair.com

第 33 届中国国际自行车展览会

时间：2025/5/5—2025/5/8
城市：上海
地点：上海新国际博览中心
主办：全国自行车工业信息中心
承办：上海协升展览有限公司
行业：自行车电动车摩托车
内容：自行车及零部件、电动自行车及零部件、童车及零部件、滑板车、平衡车及零部件、相关设备、工艺、材料及相关出版物、骑行装备、户外运动用品、户外休闲用品、摩托车及零部件等。
电话：021-32513000
传真：021-32513220
官网：www.e-chinacycle.com

LINK FASHION 服装展会（上海）

时间：2025/5/8—2025/5/10
城市：上海
地点：国家会展中心（上海）
主办：全联纺织服装业商会、灵硕展览集团
承办：上海傲展会展服务有限公司
行业：纺织服饰
面积：130000m²

内容：涵盖服装定制展、职业装 · 团服展、校服 · 园服展、运动时尚潮服展、牛仔产业展、童装 · 青少年装展、服饰供应链展、服装智能制造展。
电话：17621255358
邮箱：doris@lisoexpo.com
官网：https://www.link-fashion.com/

2025 第五届 TOPS 它博会

时间：2025/5/8—2025/5/11
城市：上海
地点：国家会展中心（上海）
主办：上海它布斯展览有限公司
承办：上海它布斯展览有限公司
行业：礼品玩具及宠物用品
面积：100000m²
内容：宠物食品、宠物用品、宠物医疗保健、爬宠物及水族产品、宠物周边。
电话：400 135 1018
邮箱：info@theonepetshow.com
官网：www.theonepetshow.com

2025 上海国际服饰供应链博览会（EFB）

时间：2025/5/8—2025/5/10
城市：上海
地点：国家会展中心（上海）
主办：全联纺织服装业商会、中国纺织品进出口商会、灵硕展览集团有限公司
行业：纺织服饰
面积：130000m²
内容：成衣、品牌原创、源头材料、面辅料、配饰箱包等。
电话：021-66566282
邮箱：Cherry@lisoexpo.com
官网：www.efbexpo.com

2025 服装智能制造展（AME）

时间：2025/5/8—2025/5/10
城市：上海
地点：国家会展中心（上海）
主办：全联纺织服装业商会、灵硕展览集团有限公司
承办：上海傲展会展服务有限公司
行业：纺织服饰
面积：130000m²
内容：3D 量体、3D 试衣、3D 智能设计、智慧门店、电商直播平台 APP 等智造设备、预缩粘合设备、拉布裁剪设备、缝纫设备、自动缝制单元、缝纫设备数控及驱动系统、熨烫整理设备、吊挂传输系统、包装设备等、整厂规划、自动化服装生产线解决方案、精益生产咨询服务、AGV 小车自动仓储系统等。
电话：021-53530588
邮箱：laughing@lisoexpo.com
官网：www.ameshanghai.com

2025 食品饮料创新论坛、食品创新展

时间：2025/5/8—2025/5/10
城市：上海
地点：国家会展中心（上海）
承办：上海辛巴商务咨询有限公司
行业：食品饮料
面积：40000m²
内容：乳品、饮料、零食、酒、方便食品、功能性食品、调味品等品牌方，以及配料、代工、包装、设备、设计、营销等企业。
邮箱：info@simbaevents.cn
官网：https://www.foodtalks.cn/fbif/

2025 第 11 届上海国际楼梯展（CSE）

时间：2025/5/8—2025/5/10
城市：上海
地点：上海跨国采购会展中心
主办：上海京正展览服务有限公司
承办：上海京正展览服务有限公司
行业：建筑建材
面积：20000m²
内容：实木楼梯、铜艺楼梯、铁艺楼梯、铝艺楼梯、钢制楼梯、钢木楼梯、石材、玉石楼梯、玻璃楼梯、新材料楼梯、伸拉、折叠梯、不锈钢楼梯、家用电梯等。
电话：021-51698082
邮箱：2310352046@qq.com
官网：www.loutiexpo.com

LINK FASHION 童装•青少年装展

时间：2025/5/8—2025/5/10
城市：上海
地点：国家会展中心
主办：上海傲展会展服务有限公司
行业：纺织服装
面积：12000m²
内容：童装、私人定制、团体服饰、运动、供应链、牛仔、电商、智能制造等服饰全产业链。
电话：021-53530600
邮箱：cwe@lisoexpo.com
官网：https://www.china-cwe.com/

2025 第 29 届中国美容博览会（CBE）

时间：2025/5/12—2025/5/14
城市：上海
地点：上海新国际博览中心
主办：中国国际贸易促进委员会轻工分会
行业：美容美发
面积：230000m²
内容：护肤、彩妆及美妆工具、发品、护理用品、孕婴童、家清、护肤、面膜、香水香氛、口服保养品、家用美容仪、连锁加盟及服务机构、专业美容产品及仪器、美甲美睫纹绣、轻医美、皮肤管理、OEM/ODM、原料、包装、机械设备、创新科技、原料、香料香精、绿色包装、标签、纸盒袋等。
电话：021-2326-3723
官网：www.cbebaiwen.com

长三角国际应急减灾和救援博览会

时间：2025/5/13—2025/5/15
城市：上海
地点：国家会展中心（上海）
主办：上海市应急管理局、江苏省应急管理厅、浙江省应急管理厅、安徽省应急管理厅
承办：华茂国际展览（上海）有限公司
行业：公共安全
面积：60000m²
内容：安全应急创新展区、安全防护产品展区、应急防灾减灾展区、安全产业服务展区、综合救援装备展区、安全科普宣传展区。
电话：021-53822328
邮箱：expo@cpitsh.org
官网：edrr.edrr-expo.com

2025 国际安防设备及技术展览会（上海）

时间：2025/5/13—2025/5/15
城市：上海
地点：国家会展中心（上海）
主办：上海市国际贸易促进委员会、法兰克福展览（香港）有限公司

承办：华茂国际展览（上海）有限公司、法兰克福展览（香港）有限公司
行业：公共安全
面积：13000m²
内容：安防、智能建筑、消防安全和交通物流领域的安防设备及技术。
电话：13671368122
邮箱：1030896678@qq.com

国际航空应急救援产业展览会（上海）

时间：2025/5/13—2025/5/15
城市：上海
地点：国家会展中心（上海）
行业：航空航天
面积：10000m²
内容：航空应急救援装备体系、通航产业链、通航应用与服务、无人系统、航空科普体验。
电话：13601862699/13701733337
邮箱：xiaxuan@cpitsh.org 或 zhuzhu@cpitsh.org
官网：aer.edrr-expo.com

2025 第四届上海国际充电桩及换电站展览会

时间：2025/5/14—2025/5/16
城市：上海
地点：上海汽车会展中心
主办：充换电百人会、中国充电桩网
承办：上海贺励展览有限公司、上海贺励商务咨询有限公司
行业：电力及新能源设备
面积：35000m²
内容：智能充电解决方案、充电桩及配套元器件、配套设施解决方案、充电设施建设运营解决方案等。
电话：021-61170511
传真：021-60324262
邮箱：heli@heliexpo.cn
官网：http://cpse.szevexpo.com/

2025 第 16 届上海国际餐饮连锁加盟展

时间：2025/5/17—2025/5/19
城市：上海
地点：上海世博展览馆
主办：中国饭店协会、上海蓝擎会展服务有限公司
承办：上海蓝擎会展服务有限公司
行业：食品饮料
面积：45000m²
内容：餐饮连锁加盟、食品连锁加盟、餐饮生态服务商。
电话：400 - 118 - 8086
邮箱：921671197@qq.com
官网：http://www.txjmz.cn/

2025 西雅国际食品和饮料展览会（上海）（SIAL）

时间：2025/5/19—2025/5/21
城市：上海
地点：上海新国际博览中心
主办：法国高美爱博展览集团、中国商业联合会、北京爱博西雅展览有限公司
承办：北京爱博西雅展览有限公司
行业：食品饮料
面积：260000m²
内容：食品半成品及配料（散装）、糖果、饼干及烘焙类食品、健康（功能性食品）、减肥食品、儿童食品、乳制品及蛋类、腌制肉类、杂货食品、新鲜肉类、熟食及方便类食品、葡萄酒及烈性酒、新鲜禽类、罐藏食品、其他酒精饮料、水产品、

宠物食品、非酒精饮料、新鲜水果和蔬菜、干果、冷冻食品、相关设备、技术及来料加工、观赏型农产品、有机食品等。

电话：010-85728461

邮箱：exhibit@sialchina.cn

官网：www.sialchina.cn

UFI 认证展会

2025 第 27 届中国国际焙烤展

时间：2025/5/19—2025/5/21

城市：上海

地点：国家会展中心（上海）

主办：中国焙烤食品糖制品工业协会、北京贝克瑞会展服务有限责任公司

行业：食品加工设备

面积：330000m²

内容：烘焙生产设备、器具模具、烤箱及烘烤熟制设备、门店设计与陈列、展示柜、冷藏柜、餐饮设备、醒发设备等、面粉及其他粮油产品、油脂品、乳制品、馅料、可可及巧克力制品、肉制品、蛋制品等原料与成品、包装材料、包装设计、包装解决方案、餐具、防护用品等包装类产品、研发、技术培训、信息技术、互联网平台、媒体等服务类。

电话：010-82191826

邮箱：yongchao.zhu@bakerychina.com

官网：www.bakerychina.com

2025 第三届国际港航物流暨多式联运（上海）展览会

时间：2025/5/21—2025/5/23

城市：上海

地点：上海跨国采购会展中心

主办：中国航务周刊、中国交通运输协会航运物流分会、中国交通运输协会快运物流分会等

行业：物流仓储

面积：13000m²

内容：航运企业、港口企业、货代物流、航运服务、港航物流数字化、港航物流装备、铁路货运、航空及快运物流。

电话：15711096038

邮箱：sunyx@isea-global.com

官网：www.islexpo.cn

2025 中国•上海国际紧固件工业博览会

时间：2025/5/22—2025/5/24

城市：上海

地点：上海世博展览馆

主办：中国机械通用零部件工业协会、中国机械通用零部件工业协会紧固件分会、上海爱螺展览有限公司、汉诺威米兰展览（上海）有限公司

行业：五金工具

面积：42000m²

内容：成型机、打头机、搓牙机、滚牙机、组合机、热处理、拉丝机、检测设备、测量仪器、清洗设备、车床和车削设备等、生产用模具、油品、表面处理、化学制剂、辅助配件等。

电话：021-63081079

传真：021-33275509

2025 第五届全球文旅住宿大产业博览会、世界乡村振兴度假产业博览会

时间：2025/5/22—2025/5/24

城市：上海

地点：上海世贸商城展馆

主办：全球文旅产业精品住宿高峰论坛组委会、

快宿文化传播（上海）有限公司、趣住空间

承办：快宿文化传播（上海）有限公司

行业：建筑建材

内容：乡村振兴一体化服务商、乡村振兴度假集群、高端度假酒店品牌方、工程及软装、建筑装饰及设计、酒店智能科技、装配式建筑、高端民宿业主、户外家居、高端酒店备品与布草、康养设备等。

电话：021 - 60738768

邮箱：info@bnbtrip.com

官网：http://www.bnbtrip.com

2025 中国国际地面材料及铺装技术展览会

时间：2025/5/26—2025/5/28

城市：上海

地点：国家会展中心（上海）

主办：上海万耀企龙展览有限公司、汉诺威米兰展览（上海）有限公司

行业：建筑建材

面积：210000m^2

内容：地板、弹性地材、地毯 / 地垫 / 地毯技术、地材技术、原辅材料、铺装保养。

电话：400-821-3388

传真：021-61956099

邮箱：info@domotexasiachinafloor.com

官网：www.dacf.cn

2025 亚洲家居装饰及生活方式展参展

时间：2025/5/26—2025/5/28

城市：上海

地点：国家会展中心（上海）

主办：上海万耀企龙展览有限公司

行业：家具家居

面积：120000m^2

内容：软装、硬装、智装、设计等全品类。

电话：400 - 902 - 992

传真：021-6195 6099

邮箱：server@onezh.com

官网：https://www.hd-asia.net/

2025 亚洲门窗遮阳展

时间：2025/5/26—2025/5/28

城市：上海

地点：国家会展中心（上海）

主办：德国斯图加特国际展览公司、上海万耀企龙展览有限公司

承办：上海万耀企龙展览有限公司

行业：家具家居

内容：遮阳：窗饰面料、窗饰成品、户外遮阳产品、智能家居 / 驱动及控制系统、百叶窗 / 百叶帘、窗饰配件及机械；门及门禁：工业门、车库门 / 庭院门、自动门、入户门、门机门控、工业建筑。

电话：400 821 3388

传真：021-6195 6099

邮箱：rtasia@vnuexhibitions.com.cn

官网：www.rtasia.net

2025 第十四届亚洲国际建筑工业化展览会

时间：2025/5/26—2025/5/28

城市：上海

地点：国家会展中心（上海）

主办：上海万耀企龙展览有限公司

行业：建筑建材

内容：建筑设计、软件与咨询展区；建筑结构展区；预制混凝土构件生产设备及配件展区；混凝土与水泥制品展区；建筑外围护展区；模板及脚手架展区；装配化装修展区；城市智能基础设施建设与工

程机械展区。
电话：021-6195 6066
传真：021-6195 6099
邮箱：bic@vnuexhibitions.com.cn
官网：www.bicchina.com.cn

2025 第 7 届中国（上海）国际计量测试技术与设备博览会

时间：2025/5/27—2025/5/29
城市：上海
地点：上海世博展览馆
主办：上海市计量协会、中国计量科学研究院、中国计量协会
承办：上海高登商业展览有限公司
行业：仪表仪器
面积：30000m^2
内容：检定测试技术基标准装置、温度、压力、流量、电磁仪器仪表、化学实验设备仪器仪表及检定装置、汽车测试等科学计量仪器、标准量具量仪三坐标测量机、精密分析测试仪器、先进精密测量系统等工业计量仪器、智能表具（水、电、燃气、热能）、加油（气）机、衡器、称重系统、医用血压计、体温计、红外测温仪、CT 扫描仪等。
电话：021-59757088
传真：021-50131761
邮箱：info@metrologyexpo.com.cn
官网：www.metrologyexpo.com.cn

2025 上海国际旅游交易博览会

时间：2025/5/27—2025/5/29
城市：上海
地点：上海世博展览馆
主办：穆博展览（上海）有限公司
行业：电商和交易会
内容：B2B 旅游展会。
邮箱：contact@itb-china.com
官网：cn.itb-china.com

2025 第 29 届中国（上海）国际厨房、卫浴设施展览会

时间：2025/5/27—2025/5/30
城市：上海
地点：上海新国际博览中心
主办：上海环球展览有限公司
承办：上海环球展览有限公司
行业：家具家居
内容：展示厨房、卫浴设施相关产品。
电话：021-32224777
传真：021-32224770
邮箱：info@wes - expo.com.cn
官网：http://www.wes-expo.com.cn

2025 第 7 届上海国际物业管理产业博览会（SPME）

时间：2025/5/27—2025/5/29
城市：上海
地点：上海世博展览馆
主办：上海物携文化传播有限公司
行业：其他设备 / 材料
面积：20000m^2
内容：智慧物业、社区经营、城市服务领域等。
电话：15316074191
邮箱：20510218@163.com
官网：www.chpmexpo.com

2025 消费者科技及创新展览会

时间：2025/6/1—2025/6/1
城市：上海

地点：上海新国际博览中心
主办：环球资源会展（上海）有限公司
承办：环球资源会展（上海）有限公司
行业：计算机通信及电子设备
面积：40000m²
内容：AR/VR/MR、数字孪生、web3.0、机器人、无人机、自动驾驶、人工智能、智能家居、创新孵化、储能设备、储能技术、换电及充电设施、音视频产品、电脑周边、游戏电竞、移动设备、个护健康等。
电话：021-62639035
邮箱：juniperliu@globalsources.com
官网：www.ctischina.com

2025 上海国际酒店用品及餐饮业展览会

时间：2025/6/3—2025/6/5
城市：上海
地点：上海世博展览馆
主办：日用品行业协会酒店用品专业委员会、国际餐饮酒店行业协会等
行业：酒店用品
面积：80000m²
内容：桌面餐具与器皿、桌面辅助用品、陶瓷、玻璃、不锈钢、金银器、亚克力、水晶、密胺、竹木及新型环保材料等。
电话：021-68405229
邮箱：sales@kilnexpo.com
官网：www.21hotelex.com

2025 第七届上海国际休闲水处理工程设计与产品博览会

时间：2025/6/3—2025/6/5
城市：上海
地点：上海跨国采购会展中心
主办：恒尔沃（广州）会展服务有限公司、上海京正展览服务有限公司
行业：其他设备 / 材料
面积：20000m²
内容：休闲水处理工程设计类、泳池工程设备类、水疗工程设备类、水上乐园工程设备类、水上乐园工程设备类、SPA 浴缸工程设备类、桑拿工程设备类等。
电话：020-6662 4156
传真：020-6662 4159
邮箱：clweexpo@126.com
官网：http://www.leisurewater-chinapoolspa.com/

2025 第 16 届上海国际餐饮食材博览会

时间：2025/6/3—2025/6/5
城市：上海
地点：上海跨国采购会展中心
主办：中国餐饮协会、CFBE 中国餐博会组委会
行业：食品饮料
内容：肉类食材、水产海鲜、禽类食品、蔬菜菌菜、速食食品、其他食材、配餐调料、相关设备、生鲜电商、餐饮收银管理软件等
电话：021-68405229
官网：www.gcfbe.com

2025 第十三届上海国际泵管阀展

时间：2025/6/4—2025/6/6
城市：上海
地点：国家会展中心（上海）
主办：中华环保联合会等
承办：上海荷瑞会展有限公司
行业：泵阀管道
面积：60000m²
内容：泵、阀门、智能供水设备、排水设备、管道 / 管接件、执行机构、泵管阀配套

产品、电机、风机、压缩机等系列产品。

电话：021-3323 1300

传真：021-33231366

邮箱：sales@flowtechsh.com

官网：http://www.flowtechsh.com

UFI 认证展会

2025 第 17 届上海国际水展

时间：2025/6/4—2025/6/6

城市：上海

地点：国家会展中心（上海）

主办：中华环保联合会、中国节能协会、中国膜工业协会、中国环保机械行业协会、上海市环境保护产业协会、上海荷瑞展览服务（集团）有限公司、英富曼会展、上海荷祥会展有限公司

行业：节能环保

面积：190000m²

内容：净水设备、饮水设备、配件、物联网、智能家居、水卫浴洁具产品、净食机、食物垃圾处理器等。

电话：400-992-0810

邮箱：sales3@watertechsh.cn

官网：www.watertechsh.cn

UFI 认证展会

2025 第二十四届中国国际模具技术和设备展览会

时间：2025/6/4—2025/6/7

城市：上海

地点：上海浦东新国际博览中心 W1 - W5 馆

主办：中国模具工业协会 、上海市国际贸易促进委员会

承办：中国模具工业协会、上海市国际展览（集团）有限公司

行业：工业机械

面积：60000m²

内容：机床 工模具 材料 成形、EDM 及电加工机床、增材制造技术、互联网 +CAD/CAM/CAE 集成及信息化管理技术、自动化及设备等。

电话：021-62792828

邮箱：cdmia@cdmia.com.cn

官网：www.dmcexpo.com/

2025“设计上海”

时间：2025/6/4—2025/6/7

城市：上海

地点：上海世博展览馆

主办：柯莱睿（上海）会展有限公司

行业：建筑建材

内容：特别策划装置设计、启迪思想的设计论坛与精彩纷呈的设计活动。

电话：021-64330668

邮箱：angela.tang@clarionevents.cn

官网：www.designshanghai.cn

2025 上海国际环保展

时间：2025/6/4—2025/6/6

城市：上海

地点：国家会展中心（上海）

主办：中华环保联合会、中国节能协会、中国仪器仪表行业协会、中国膜工业协会、上海市环境保护产业协会、上海荷瑞会展有限公司、InformaMarkets

承办：上海荷祥会展有限公司

行业：节能环保

面积：18000m²

内容：环综治理工程、第三方环保服务、环综投资与建设、环综项目运营管理、环综

治理 PPP 服务、城镇污水、工业污水、农村污水、地下水污染、黑臭水体、河湖流域、水资源利用、智慧水务运营管理平台、智慧园区、智慧水利、智慧物联、智慧管网监测；水质监测、大气监测、土壤监测、生态监测、噪声监测、水文监测、污染源监测、智慧监测系统等。

电话：021-33231300

官网：www.ecotechchina.com

UFI 认证展会

2025 第 10 届上海国际空气新风展览会

时间：2025/6/4—2025/6/6

城市：上海

地点：国家会展中心（上海）

主办：中华环保联合会、中国节能协会、上海市环境保护产业协会、荷瑞展览、InformaMarkets

承办：上海荷祥会展有限公司

行业：其他设备 / 材料

面积：15000m^2

内容：空气净化设备、新风系统、加湿除湿、空净 / 新风配套产品等。

电话：021-33231386

官网：www.airventec.com.cn

UFI 认证展会

第 24 届上海国际润滑油品及应用技术展览会、上海国际金属加工液及表面清洗技术展览会

时间：2025/6/4—2025/6/6

城市：上海

地点：上海新国际博览中心

主办：上海国展展览中心有限公司

承办：中国国际贸易促进委员会上海市分会、中国石化润滑油有限公司、中国石油润滑油公司

行业：化工产品

内容：液压油、齿轮油、压缩机油、真空泵油、传导油、电器用油、橡胶专用油、食品级油与化妆用白油、金属调质剂、设备用油脂等、切削液、淬火油、压铸油、消泡剂、脱模油、蜡乳液、催化剂及助剂、防锈液 / 油等。

电话：021-62952132

传真：021-62780038

官网：www.interlubric.com

2025 上海节能低碳装备展

时间：2025/6/4—2025/6/6

城市：上海

地点：国家会展中心（上海）

主办：中国环保联合会、中国节能协会等

行业：节能环保

内容：节能环保产品及技术解决方案、零碳新工业与传统节能改造、先进碳捕集利用与封存技术、数字化智慧低碳管理等。

电话：15202188312

官网：https://ind.wietecchina.cn/

UFI 认证展会

第 17 届上海国际泵阀管道博览会

时间：2025/6/5—2025/6/7

城市：上海

地点：上海新国际博览中心

主办：中国化工装备协会、浙江省泵阀行业协会、温州市龙湾区阀门行业协会、振威国际会展集团

行业：泵阀管道

面积：70000m^2

内容：泵及真空设备、阀门及执行机构、泵阀配套产品、管道 / 连接器 / 塑料、工程及服务等。
电话：020-8989 9350
传真：020-8395 3200
邮箱：ctef@zhenweiexpo.com
官网：https://www.cpvfexpo.com/

2025 上海国际碳中和技术、产品与成果博览会

时间：2025/6/5—2025/6/7
城市：上海
地点：上海新国际博览中心
主办：上海市国际贸易促进委员会
承办：上海市国际展览（集团）有限公司、上海市节能协会、上海国际展览管理有限公司
行业：节能环保
面积：100000m²
内容：能源转型、实践探索、节能增效、低碳交通、循环经济、低碳服务。
电话：17321162663
邮箱：cne@siec-ccpit.com
官网：www.cneexpo.com

2025 第四届上海网络安全博览会暨高峰论坛

时间：2025/6/5—2025/6/7
城市：上海
地点：上海新国际博览中心
主办：上海市信息网络安全管理协会、上海市互联网业联合会网络和数据安全委员会、ISC² 上海分会
承办：国皓会展（上海）有限公司
行业：计算机通信及电子设备
面积：40000m²
内容：产业互联网；互联网 +；云计算；工控和工业互联网；物联网；车联网；数据与大数据；5G 技术及应用；人工智能；区块链；其他。
电话：021 - 62277410
官网：http://www.sins-expo.com/

2025 第十四届中国（上海）国际净化与过滤材料展览会

时间：2025/6/5—2025/6/7
城市：上海
地点：上海新国际博览中心
主办：中国产协过滤设备与材料分会等
承办：上海沪贸展览有限公司、上海昶文展览服务有限公司
行业：节能环保
面积：30000m²
内容：净化过滤材料、原材料、过滤器、过滤器生产线、测试与分析、过滤材料生产设备、过滤与分离设备、工业烟气 / 粉尘净化过滤材料及设备等。
电话：021-56590571、15502181558
邮箱：2694458852@qq.com
官网：www.zdsfexpo.com

2025 第二十二届上海国际公共安全产品博览会

时间：2025/6/5—2025/6/7
城市：上海
地点：上海新国际博览中心
主办：上海安全防范报警协会
承办：国皓会展（上海）有限公司
行业：公共安全
面积：25000m²
内容：人工智能、云计算、智能机器视觉；社区智能化及楼宇对讲系统；门禁、停车

场出入口控制机管理系统；安全报警器材；生物识别技术；网络和信息安全 / 安防大数据等。

电话： 021 - 66030528

官网： https://securityexpo.cn

第十七届上海国际石油化工技术装备展览会

时间： 2025/6/5—2025/6/7

城市： 上海

地点： 上海新国际博览中心

主办： 振威国际会展集团、北京振威展览有限公司

承办： 北京振威展览有限公司

行业： 化工产品

内容： 油气勘探、开发与生产装备、物探、测井、海上油气田地面技术设备、石油石化设备与制造、自动化技术装备、仪器仪表、DCS、PLC 控制系统和现场总线、油气管道建设工程技术和设备、发电机组等。

电话： 010-56176968/56176958

传真： 010-56176998

邮箱： cippe@zhenweiexpo.com

官网： http://sh.cippe.com.cn/

2025 上海国际金融安全技术展览会

时间： 2025/6/5—2025/6/5

城市： 上海

地点： 上海新国际博览中心

主办： 上海壹威会展有限公司

行业： 高新材料 / 技术

面积： 40000m^2

内容： 金融保安系统、安全防护装备、电子监控系统、银行安全系统、金融软件及解决方案等。

电话： 13062826268

邮箱： qjexpo@163.com

官网： http://xiaofeiexpo.com/

2025 第 18 届国际太阳能光伏与智慧能源（上海）展览会

时间： 2025/6/11—2025/6/13

城市： 上海

地点： 国家会展中心（上海）

主办： 上海伏勒密展览服务有限公司

承办： 上海伏勒密展览服务有限公司

行业： 电力及新能源设备

内容： 光伏生产设备、材料、光伏电池、光伏应用产品和组件、以及光伏工程及系统、储能、移动能源等。

电话： 021-64276991

邮箱： info@snec.org.cn

官网： pv.snec.org.cn

2025 第 119 届中国上海文化用品交易会（CSF）

时间： 2025/6/11—2025/6/13

城市： 上海

地点： 上海新国际博览中心

主办： 中国百货商业协会

承办： 高百赢展览（上海）有限公司

行业： 办公用品

面积： 70000m^2

内容： 办公用品、学生用品、纸与纸制品、书写用品、画材、美术用品、绘图用品、礼品文具、工艺品、文创类产品、节庆活动用品、授权用品及定制产品、机械设备、零配件、休闲娱乐用品等。

电话： 021-51695068

邮箱： fbzl123@163.com

官网： www.cstfair.com

2025 第 24 届中国（上海）国际动力设备及发电机组展览会

时间：2025/6/11—2025/6/13
城市：上海
地点：上海新国际博览中心
主办：中国内燃机工业协会、中国内燃机工业协会应急动力装备专委会、中国电器工业协会内燃发电设备分会、中数智慧信息技术研究院
行业：电力及新能源设备
面积：60000m²
内容：分布式能源、发电机组、发动机、发电机、配套设备、零部件、生产工艺、设备等。
电话：021-50185270
传真：021-50185272
邮箱：power@ronco.com.cn
官网：www.chinapowershow.com

2025 上海国际养老、辅具及康复医疗博览会（AID）

时间：2025/6/11—2025/6/13
城市：上海
地点：上海新国际博览中心
主办：上海市民政局、中国国际贸易促进委员会上海市分会
承办：上海市养老服务发展中心、上海国展展览中心有限公司
行业：健康养老
面积：40000m²
内容：养老服务、生活护理、辅助器具、康复医疗、宜居建筑、健康管理等。
电话：021-62957553
传真：021-62780038
官网：www.china-aid.com
UFI 认证展会

2025 第 11 届中国（上海）国际技术进出口交易会（CSITF）

时间：2025/6/11—2025/6/13
城市：上海
地点：上海世博展览馆
主办：上海市人民政府
承办：上海市国际技术进出口促进中心、中国机电产品进出口商会、东浩兰生（集团）有限公司
行业：综合类
面积：35000m²
内容：商用密码与数字智造、绿色能源与储运、智能海洋工程与装备等。
电话：021-66770313
邮箱：leibao@itpc.com.cn
官网：www.csitf.cn

2025 第 25 届上海国际新型电力装备展览会

时间：2025/6/11—2025/6/13
城市：上海
地点：上海新国际博览中心
主办：中国电器工业协会
承办：上海德瑞展览策划有限公司
行业：电力及新能源设备
面积：60000m²
内容：电力智能化技术与应用、用电智慧管理技术与应用、输配电及控制设备、清洁及再生能源发电技术与设备、储能系统及技术和设备。
电话：021 - 50185270、71、72
传真：021-50185272-804
邮箱：epower@ronco.com.cn
官网：www.china-epower.com

2025 上海国际嵌入式展

时间：2025/6/11—2025/6/13
城市：上海
地点：上海世博展览馆
主办：纽伦堡会展（上海）有限公司、博闻创意会展（深圳）有限公司
承办：纽伦堡会展（上海）有限公司、博闻创意会展（深圳）有限公司
行业：计算机通信及电子设备
面积：16000m²
内容：硬件：组件 / 模块 / 各种应用程序系统；工具：软件 / 硬件；系统及应用软件：输入 / 输出系统、操作系统 / 可视化系统、数据安全 - 安全嵌入式系统相关软件、算法、人工智能 / 物联网等。
电话：021 - 6036 1237
邮箱：william.cao@nm-china.com.cn
官网：https://embedded-world.com.cn/

2025 亚洲国际有机产品博览会

时间：2025/6/11—2025/6/13
城市：上海
地点：上海新国际博览中心
主办：纽伦堡展览（中国）有限公司
行业：食品饮料
内容：有机生鲜、有机杂粮、有机饮料、有机调味品、有机茶类、有机零食、有机奶粉、有机乳制品、有机洗护用品、有机母婴用品、环保包装等。
电话：021-60365873
传真：021-52284011
邮箱：daisy.xiong@nm-china.com.cn
官网：www.biofachchina.com

2025 第 12 届上海国际电影展览会

时间：2025/6/12—2025/6/14
城市：上海
地点：上海跨国采购会展中心
主办：北京汇联天地影视传媒有限公司、影极文化传媒（上海）有限公司
承办：影极文化传媒（上海）有限公司
行业：文体娱乐
内容：影院设施与技术、影院卖品及衍生品、点播影院、剧本杀、密室、剧场、沉浸式娱乐、演艺、放映机、音响、银幕座椅、耗材、智能管理系统、运营系统、设计工程、爆米花、休闲食品、冰淇淋、饮料、手办、玩偶等。
电话：010-63355812
邮箱：tianye@easylinkmedia.com
官网：www.cinemas-china.com

第 21 届上海国际胶带与薄膜展览会

时间：2025/6/17—2025/6/19
城市：上海
地点：国家会展中心（上海）
主办：上海富亚展览有限公司
行业：高新材料 / 技术
面积：53500m²
内容：胶粘新材（胶粘带、保护膜、粘性标签、离型材料）、功能膜材（软包装膜、光电 / 光学膜、玻璃 / 屏用膜、新能源膜等功能性薄膜）、模切材料（发泡材料、屏蔽 / 导热、绝缘 / 导电、防水 / 密封、减震 / 缓冲等卷材 / 可模切材料）等。
电话：021-33518238
传真：021-33518239
邮箱：apfeai@163.com
官网：www.apfechina.com

2025 第 15 届上海紧固件专业展览会

时间：2025/6/17—2025/6/19
城市：上海
地点：国家会展中心（上海）
主办：上海上搜展览有限公司、华人螺丝出口网
行业：五金工具
面积：70000m²
内容：螺丝螺帽标准件、螺丝螺母非标准件、汽车专用连接件、铆接产品及技术、金属异形成型件、碳钢、不锈钢线材及特殊钢、冷墩成型设备、热处理相关设备和技术、表面处理技术、相关模具、检测设备及实验室仪器等。
电话：021-31166835
邮箱：summer.chen@ebseek.com
官网：www.fastenerexpo.cn

2025 第 25 届上海国际礼品、文创产品及家居用品展览会

时间：2025/6/17—2025/6/19
城市：上海
地点：上海新国际博览中心
主办：上海雅辉展览集团
承办：上海雅辉展览策划有限公司
行业：礼品玩具及宠物用品
内容：福利礼品、健康食品类、促销广告类、低价定制赠品、购物袋、无纺布袋、包装制品等。
传真：021-34224903
邮箱：979821909@qq.com
官网：www.cghe-expo.com

2025 第二十八届北京 - 埃森焊接与切割展览会

时间：2025/6/17—2025/6/20
城市：上海
地点：上海新国际博览中心
主办：中国机械工程学会、德国埃森展览公司等
承办：中国机械工程学会
行业：工业机械
面积：60000m²
内容：电弧焊设备及各种弧焊电源、电阻焊设备、电子束焊接设备、激光焊接设备、摩擦焊设备等。
电话：010-63983928/63972304
传真：010-63980554
邮箱：hongy@cmes.org
官网：http://www.beijing-essen-welding.com

2025 中国国际金属成形展览会（上海站）

时间：2025/6/17—2025/6/20
城市：上海
地点：国家会展中心（上海）
主办：中国锻压协会
承办：中国锻压协会
行业：工业机械
面积：26000m²
内容：机械压力机：伺服压力机、高速精密自动压力机、开式压力机、闭式压力机、多工位压力机、冷锻压力机、热锻压力机、螺旋压力机等；液压压力机：液压伺服压力机、精密冲裁压力机、修整和试模压力机、锻锤、挤压机等；钣金机械：激光切割机、等离子切割机、水切割机、数控冲床、折弯机 / 剪板机、弯管机、卷板机等。

电话：010- 69731006
传真：010-53056644
邮箱：metalform@chinaforge.org.cn
官网：www.chinaforge.com.cn

2025 第 21 届上海国际鞋业展览会

时间：2025/6/17—2025/6/19
城市：上海
地点：上海新国际博览中心
主办：上海市皮革技术协会、浙江省皮革行业协会、广东省皮革协会
承办：上海雅辉展览有限公司
行业：皮革鞋包
面积：50000m²
内容：男鞋、女鞋、童鞋、运动鞋、雪地鞋、凉鞋、休闲鞋、拖鞋、体育用品、时装鞋、室内鞋、劳保鞋、舞蹈鞋、保暖鞋、靴子、沙滩鞋、布鞋、工艺鞋、鞋材、特殊功能鞋等。
电话：021-33730859
传真：021-51561778
邮箱：info@shyhzl.com.cn
官网：www.ilse.com.cn

2025 第 21 届上海国际箱包展览会

时间：2025/6/17—2025/6/19
城市：上海
地点：上海新国际博览中心
主办：中国皮革协会、中国轻工工艺品进出口商会、上海市皮革技术协会、浙江省皮革行业协会
承办：上海能博会展有限公司
行业：皮革鞋包
面积：30000m²
内容：各类箱包、手袋、皮具、拉杆箱、旅行箱、公文包、旅行包、户外功能包、双肩包等、皮革、天然皮革、合成革（PU/PVC）、人造革、牛津布、里布、网布、尼龙布、皮革基布、箱包面料等、成品加工技术及设备、箱包皮具机械设备、缝纫设备、计算机辅助设计制造等。
电话：021-33730859
传真：021-51561778
邮箱：info@shyhzl.com.cn
官网：www.cshbox.com

2025 第 23 届国际物联网展•上海站（IOTE）

时间：2025/6/18—2025/6/20
城市：上海
地点：上海世博展览馆
主办：深圳市物联网产业协会
承办：深圳市物联传媒有限公司
行业：计算机通信及电子设备
面积：12000m²
内容：传感器、MEMS 传感器、RFID、智能卡、条码、生物识别、视频识别、实时精准定位等。
电话：0755-86227155
传真：0755-86227155
邮箱：cjh@ulinkmedia.cn
官网：www.iote.com.cn

2025 上海世界移动通信大会（MVC）

时间：2025/6/18—2025/6/20
城市：上海
地点：上海新国际博览中心

主办：全球移动通信协会 GSMA
行业：计算机通信及电子设备
内容：移动电话及配套设备、GPS、移动电话应用软件、蓝牙设备及相关应用、无线区域网络、天线、电力设备、无线电、PDA 及配套产品、微波通信设备、IP 电信及网络产品与服务、电线电缆等。
电话：13918230562
邮箱：registration@mwcshanghai.com
官网：www.mwcshanghai.cn

2025 中国（上海）国际美博会（CIBE）

时间：2025/6/19—2025/6/21
城市：上海
地点：国家会展中心（上海）
主办：广州佳美展览有限公司
行业：美容美发
面积：150000m^2
内容：日用护肤品、日用美发品、彩妆、香水、化妆用具、个人护理品、男士护理品、口腔护理品、孕婴童护理品、洗涤用品、全渠道洗护、护肤、化妆及美发工具等。
电话：020-86259008
传真：020-86259533
邮箱：info@chinainternationalbeauty.com
官网：www.chinainternationalbeauty.com

2025 上海国际珠宝首饰展览会

时间：2025/6/19—2025/6/22
城市：上海
地点：上海世博展览馆
主办：中国珠宝玉石首饰行业协会等
行业：珠宝首饰
内容：特色展区：钟表展区、水晶展区、特色珠宝小镇展区、玉雕大师展区；经典特色展区：品牌珠宝展区、“台湾馆”、GAC 独立首饰设计师联展、国际彩色宝石展区等。
电话：15800506925
邮箱：809567573@qq.com

2025 第三届上海（国际）微缩艺术模型博览会

时间：2025/6/21—2025/6/22
城市：上海
地点：上海世博展览馆
承办：上海希微模玩文化传媒有限公司
行业：礼品玩具及宠物用品
面积：10000m^2
内容：微缩景观、机甲模型、手办、雕像、特摄模型、驱动模型、真实模型。
邮箱：355549249@qq.com
官网：www.gmhs-expo.com

2025 第 23 届世界制药原料中国展（CPHI）

时间：2025/6/24—2025/6/26
城市：上海
地点：上海新国际博览中心
主办：中国医药保健品进出口商会、InformaMarkets
承办：上海博华国际展览有限公司
行业：医疗及制药设备
面积：230000m^2
内容：原料药、药用辅药、制剂、天然提取物、生物制药等。
电话：010-58036296
邮箱：wuyushuang@cccmhpie.org.cn
官网：www.cphi-china.cn

2025 世界制药机械包装设备与材料中国展（PMEC）

时间： 2025/6/24—2025/6/26
城市： 上海
地点： 上海新国际博览中心
主办： 中国医药保健品进出口商会、InformaMarkets
承办： 上海博华国际博览有限公司
行业： 医疗及制药设备
面积： 230000m²
内容： 制药设备、包装设备与机械配件、包装材料、实验室仪器、洁净工程、环保工程等。
电话： 010-58036331
邮箱： nongzhichao@cccmhpie.org.cn
官网： www.pmecchina.com

第 15 届中国国际健康产品展览会、2025 亚洲天然及营养保健品展

时间： 2025/6/24—2025/6/26
城市： 上海
地点： 国家会展中心（上海）
主办： 中国医药保健品进出口商会、上海博华国际展览有限公司、英富曼集团、商务部外贸发展事务局
行业： 健康养老
面积： 200000m²
内容： 保健食品、中药滋补品、美容养颜、保健用品等。
电话： 021-33392289
邮箱： nico.shen@imsinoexpo.com
官网： www.hncexpo.com

2025 第二十四届上海国际食品加工与包装机械展览会

时间： 2025/6/24—2025/6/26
城市： 上海
地点： 国家会展中心（上海）
主办： 上海博华国际展览有限公司、中国包装和食品机械有限公司、中国食品和包装机械工业协会
承办： 上海博华国际展览有限公司
行业： 食品加工设备
内容： 农业初加工、食品配料、食品加工包装、营养保健品等。
电话： 86-21-3339 2414
官网： www.propakchina.com

2025 第十九届上海国际淀粉及淀粉衍生物展览会

时间： 2025/6/24—2025/6/26
城市： 上海
地点： 国家会展中心（上海）
主办： 中国淀粉工业协会、上海博华国际展览有限公司
承办： 上海博华国际展览有限公司
行业： 化工产品
内容： 健康天然原料，食品配料展、健康营养展，植物基与天然产品博览会及加工包装展。
电话： 021 - 3339 2094
邮箱： ming.gao@imsinoexpo.com
官网： www.cisie.cn

2025 第 30 届上海国际加工包装展览会

时间：2025/6/24—2025/6/26
城市：上海
地点：国家会展中心（上海）
主办：上海博华国际展览有限公司
行业：食品加工设备
内容：食品加工机械、食品通用机械、包装机械、机器人与自动化、包装材料与制品、标签及软包装、物流包装等。
电话：021-33392414
邮箱：jsen.jiang@imsinoexpo.com
官网：www.propakchina.com

2025 上海国际线圈展（CWIEME）

时间：2025/6/25—2025/6/27
城市：上海
地点：上海世博展览馆
主办：Hyve 展览集团
行业：其他设备 / 材料
面积：25000m^2
内容：粘合剂、树脂、涂料、电气焊接组件、电子电力组件、绝缘和屏蔽材料、绕线机及其其它设备、生产技术、介质、半成品及原料、技术信息、服务和软件、新能源汽车电机组件及配件、电机组件和配件、质量、测试和质量、行业服务、变压器组件及配件、电源、电源供应器等。
电话：+86 21 5330 8860
邮箱：colleen.shao@cwiemeevents.com
官网：www.coilwindingexpo.cn

2025 时尚之源创新展•上海

时间：2025/6/25—2025/6/27
城市：上海
地点：上海世博展览馆
主办：智奥鹏城（深圳）展览有限公司
行业：纺织服饰
面积：20000m^2
内容：纤维、纱线、面料、配饰、设计、制造、营销、零售全产业链的创新产品及服务。
电话：0755 - 82542710

2025 上海国际医疗器械展览会

时间：2025/6/25—2025/6/27
城市：上海
地点：上海世博展览馆
主办：上海聚亿展览服务有限公司、中国医疗卫生行业协会、中华医学交流学会
承办：上海聚亿展览服务有限公司
行业：医疗及制药设备
内容：医用影像、手术室、体外诊断、3D 打印、智能穿戴、医用辅料及耗材、防护及防疫用品、医用消毒感控、智能医疗健康、家用医疗器械、骨科专区、康复理疗区、医疗设计与制作等。
电话：+86-21-51210388
传真：021-51210389
邮箱：zhanya2011@126.com
官网：www.cgmf.com.cn

2025 第八届中国国际教育装备（上海）博览会

时间：2025/6/29—2025/7/1
城市：上海
地点：上海新国际博览中心

承办：上海市教育委员会教育技术装备中心、上海教育装备行业协会、上海申雅展览有限公司
行业：教育装备
面积：30000m²
内容：高等教育信息化技术装备、基础教育技术装备、幼儿教育技术装备、教育后勤等。
电话：400-863-1718

2025 上海国际美容及健康展览会

时间：2025/6/29—2025/7/1
城市：上海
地点：上海新国际博览中心
主办：上海美发美容行业协会、上海生物医药行业协会
承办：上海秀博展览有限公司
行业：美容美发
内容：1. 专业美容：美容院护肤品、美体产品、减肥产品、技术以及设备、美容仪器、纹绣、香薰、美甲产品及工具、原料等。2. 医疗美容：抗衰老产品、整形产品、整形材料、整形设备仪器、整形机构、整形技术等。3. 美发产品：洗护烫染产品、发制品，养发育发产品、发用饰品、美发设备、沙龙家具等。4. 日化产品链：原料类、日化代加工、日化包装、护肤类、洗护类、彩妆类、香水类、美妆工具类、孕婴童护理类、口腔护理类、男士护理类、家用洗涤类、零售连锁加盟等。
电话：021 - 64329266、33225580
传真：021-33250328

2025 上海国际印刷包装制品展览会 (SIPPE 上海印包制品展)

时间：2025/6/29—2025/7/1
城市：上海
地点：上海新国际博览中心
主办：上海雅辉展览策划有限公司
承办：上海雅辉展览策划有限公司
行业：印刷包装
内容：包装容器展区、彩盒展区、塑料包装展区、印刷包装深加工类、印刷包装设备、原材料等。
电话：19542836128
邮箱：314361348@qq.com

2025 中国（上海）国际轴承及轴承装备展览会

时间：2025/7/2—2025/7/4
城市：上海
地点：上海新国际博览中心
主办：中国机电产品流通协会轴承流通专业委员会、中国机电产品流通协会电机分会
承办：国流机电科技（上海）有限公司、仝企展览服务（上海）有限公司
行业：工业机械
面积：40000m²
内容：展品涵盖所有轴承类型、专用装备、精密测量、配备件、相关传动零部件、润滑油脂等领域。
电话：13681794850
传真：021-62769011
邮箱：931661696@qq.com
官网：http://www.cbe-expo.com/

2025 第 27 届中国国际电机博览会

时间：2025/7/2—2025/7/4
城市：上海
地点：上海新国际博览中心
主办：中国机电产品流通协会、中国机电产品流通协会电机分会、中国机电产品流通协会机床分会、中国机电产品流通协会轴承专业委员会
承办：国流机电科技（上海）有限公司、上海国皓会展（集团）有限公司
行业：工业机械
面积：40000m²
内容：各类电机、自动控制系统及装置、生产制造设备、测试仪器、磁性材料、轴承、传感器等。
电话：021-62277410
邮箱：461962310@qq.com
官网：www.motor-expo.org

2025 上海国际发泡材料技术工业展览会

时间：2025/7/2—2025/7/4
城市：上海
地点：上海新国际博览中心
主办：汇捷通展览（上海）有限公司
行业：其他设备 / 材料
面积：11500m²
内容：聚合物发泡材料、半成品、技术部件、金属发泡材料、半成品、技术部件、无机发泡材料、半成品、技术部件、发泡原料、发泡剂(物理发泡剂、化学发泡剂)、助剂、发泡设备、切割设备、配套设备、检测设备等。
电话：010-58677998
邮箱：info@interfoam.cn
官网：https://www.interfoam.cn/cn/

2025 第十三届上海国际流体密封件及密封材料展览会

时间：2025/7/2—2025/7/4
城市：上海
地点：上海新国际博览中心
行业：工业机械
内容：通用密封件、油封类、机械密封类、密封材料、密封测试与加工设备。
电话：021-59780182
邮箱：836312202@qq.com
官网：http://www.cpiagexpo.com/

2025 亚洲（夏季）运动用品与时尚展

时间：2025/7/4—2025/7/6
城市：上海
地点：上海新国际博览中心
主办：慕尼黑展览集团
承办：慕尼黑展览（上海）有限公司
行业：文体娱乐
面积：40000m²
内容：户外运动、露营生活、运动训练、城市运动、水上运动、运动产业供应链、冬季运动及跨境电商等。
电话：021 - 54700979
邮箱：chirs-expo@qq.com
官网：http://www.ispo.com.cn/

2025 第十六届中国国际马业马术展览会

时间：2025/7/4—2025/7/6
城市：上海
地点：上海新国际博览中心
主办：湖北好博会展文化发展有限公司
行业：文体娱乐
面积：10000m²

内容：马相关设备 / 产品制造、马术相关设备 / 骑手服装及设备制造商、马培训和管理供应商 / 马匹繁育、马匹饲料与护理、赛马 / 马球 / 赛马场 / 马术俱乐部 / 马球俱乐部、马厩、马匹运输。
电话：027 - 87362600
邮箱：sophiay0926@foxmail.com
官网：www.chinahorsefair.com.cn

2025 第二十届上海国际汽车制造技术与装备及材料展览会

时间：2025/7/9—2025/7/11
城市：上海
地点：上海新国际博览中心
主办：励进展览（上海）有限公司
行业：汽车
面积：90000m²
内容：机加工程、部件清洁工程、部件制造工程、质量控制与测试工程、激光工程、车身连接工程（焊接、铆接、胶接等）、焊装工程、涂装工程、冲压工程、工厂洁净环保工程、总装工程、密封工程、商用车工程、铝车身及铝部件制造工艺及设备等。
电话：86-21-2231 7397
邮箱：amts@rxglobal.com
官网：www.shanghaiamts.com

2025 亚洲汽车轻量化展览会

时间：2025/7/9—2025/7/11
城市：上海
地点：上海新国际博览中心
主办：励展博览集团
承办：北京励德展览有限公司
行业：汽车
面积：50000m²
内容：国内外汽车轻量化原材料、加工工艺及设备、汽车零部件、商用车等汽车轻量化产品及解决方案。
电话：010-59339387
邮箱：judy.xing@rxglobal.com
官网：www.lightweightasia.com

2025 第十八届上海国际工业装配及传输技术展览会（AHTE）

时间：2025/7/9—2025/7/11
城市：上海
地点：上海新国际博览中心
主办：励进展览（上海）有限公司
行业：工业机械
面积：40000m²
内容：自动化技术、装配技术、机器人技术、传输搬运技术、连接技术、传动技术、监控技术、测试技术、集成系统、拆分技术、微技术、智能制造、电气系统、传输设备、工业自动化元器件及辅助设备等。
电话：86-21-2231 7397
邮箱：ahte@rxglobal.com
官网：www.shanghaiahte.com

2025 中国国际铝工业展览会

时间：2025/7/9—2025/7/11
城市：上海
地点：上海新国际博览中心
主办：励展博览集团
承办：励展博览集团
行业：工业机械
内容：铝材料的新性能、新技术、新趋势及新应用。
电话：010 - 5933 9000

传真：010-5933 9333
邮箱：alu@rxglobal.com
官网：www.aluminiumchina.com

2025 第 19 届上海国际压铸暨有色铸造展

时间：2025/7/16—2025/7/18
城市：上海
地点：上海新国际博览中心
主办：中国机械工程学会
承办：中国机械工程学会铸造分会
行业：工业机械
面积：49200m²
内容：铸造件、铸造设备、周边设备、熔炼设备及配件、模具及配件、快速成型及增材制造、压铸机配件、合金材料、辅料耗材、软件、后处理和 CNC、表面处理、检测设备、环保 / 安全、行业服务等。
电话：024-25855793
邮箱：lmt@foundrynations.com
官网：www.diecastexpo.cn

2025 第 24 届上海 CBME 国际孕婴童展

时间：2025/7/16—2025/7/18
城市：上海
地点：国家会展中心（上海）
主办：Informa Markets
行业：妇婴用品
面积：300000m²
内容：孕婴童用品、推车汽座及家具、食品、玩具、服装、童鞋及配饰、泛母婴综合服务、供应链等全产业链产品及配套服务。
电话：021 - 54700867
邮箱：909649414@qq.com
官网：www.cbmexpo.com

2025 全球授权展·中国站 LEC

时间：2025/7/16—2025/7/18
城市：上海
地点：国家会展中心（上海）
主办：Informa Markets
承办：亿百媒会展 (上海) 有限公司
行业：品牌授权
面积：48000m²
内容：动漫形象、影视 / 广播、网络文学、游戏 / 娱乐、体育 / 电竞、文博艺术、潮流 / 时尚、出版、企业品牌、网络视频、人物角色、名人、音乐、非盈利机构、高等院校等。
电话：021 - 6157 7214
邮箱：Blues.chen@informa.com
官网：www.licensingexpochina.com/zh-cn/

2025 第十二届航空航天动力和燃气轮机聚焦大会暨展览会

时间：2025/7/16—2025/7/18
城市：上海
地点：上海世博展览馆
主办：中国动力工程学会、中国航空学会、中国科学院工程热物理研究所
承办：华电燃气轮机技术（上海）有限公司
行业：航空航天
面积：17000m²
内容：燃气轮机、空天动力及低空经济。
电话：021 - 6840 7631
邮箱：jameyw@cdmc.org.cn
官网：https://www.gtf.org.cn/sy

2025 上海国际婚纱礼服时装周

时间：2025/7/16—2025/7/18
城市：上海
地点：上海新国际博览中心

行业：婚庆用品
内容：婚纱礼服、中式嫁衣、社交礼服、男士礼服、妈妈装、旗袍、汉服、伴娘服、晨袍、婚鞋、配饰 / 头纱、彩妆工具、化妆工具及培训学校、面料及配套包装、礼服馆配套服务。
邮箱：bridalSH@siec-ccpit.com
官网：www.bridalfashionweek.com.cn

2025 国际表面工程展览会

时间：2025/7/16—2025/7/18
城市：上海
地点：上海新国际博览中心
主办：中国表面工程协会、中国涂料工业协会
承办：北京中世茂国际会展服务有限公司
行业：工业机械
内容：智能制造和绿色制造等表面工程行业相关技术工艺、原辅材料、装备、产品等。
电话：010 - 82237151
邮箱：expo@csea1991.org

2025 第七届上海国际旅游景区装备及乐园博览会

时间：2025/7/17—2025/7/19
城市：上海
地点：上海新国际博览中心
主办：中国林学会中国民宿发展智库联盟 中国旅游资源整合联盟民宿专委会
承办：中国林学会竹子分会、中国工艺美术学会工艺专委会、中国林产工业协会竹木重组材及制品分会、寰域展览（上海）有限公司
行业：文体娱乐
面积：30000m^2
内容：景区智慧旅游系统、景区观光交通设施、景区旅居休闲设施、景区标识标牌、景区规划 / 运营 / 培训等。
电话：18939736019
邮箱：1352245848@qq.com
官网：http://www.cieme.cn/

2025 上海国际礼品及促销品展览会

时间：2025/7/17—2025/7/19
城市：上海
地点：上海新国际博览中心
主办：励展华博展览（深圳）有限公司
行业：礼品玩具及宠物用品
面积：25000m^2
内容：厨房电器、生活电器、美容用品、健康用品、促销品、文具、杯壶、塑料制品、清洁用品、工具套装、汽车用品、移动电子、消费电子、厨房用品、餐具、陶瓷、玻璃、酒具、家用纺织、皮具箱包、运动及户外休闲用品、收纳、卫浴用品、食品、婴童用品、IP 主题产品、包装、文化用品、原创设计、钟表、珠宝及时尚饰品、玩具、工艺品等。
电话：13715352601
官网：www.sz-giftshow.com

第 41 届中国（上海）国际婚纱摄影器材展览会

时间：2025/7/17—2025/7/19
城市：上海
地点：上海新国际博览中心
主办：上海市国际贸易促进委员会、中国人像摄影学会
承办：上海市国际展览（集团）有限公司、上海市国际展览管理有限公司
行业：婚庆用品
面积：80000m^2

内容：旅拍加盟、肖像主题样片、照相馆加盟、影像后期、旅拍基地、相机、摄像机、灯光系统、相机配件、背景道具、营销培训、管理软件、亲子旅拍、亲子样片、孕婴童服装及配饰、孕婴童影楼空间及道具、孕婴童相框相册及后期、婚纱礼服、中式喜褂及旗袍、男士礼服、彩妆造型、时尚配饰等品类。

电话：(86+21)-62792828

传真：(86+21)-65455124

邮箱：chinawedding@siec-ccpit.com

官网：www.chinaweddingexpo.com.cn

2025 第八届上海国际旅游民宿产业博览会、旅游景区装备及乐园博览会

时间：2025/7/17—2025/7/19

城市：上海

地点：上海新国际博览中心

主办：上海中国林学会、中国民宿发展智库联盟

承办：寰域展览（上海）有限公司

行业：建筑建材

面积：25000m²

内容：民宿设计建造材料、民宿家具、民宿用品、民宿户外景观、民宿房屋及民宿酒店筹建与运营。

电话：021-51619878

传真：021-67670579

官网：www.bbrexpo.com、www.expowa.com

2025 第七届上海国际竹产业博览会

时间：2025/7/17—2025/7/19

城市：上海

地点：上海新国际博览中心

主办：中国林学会

承办：寰域展览（上海）有限公司

行业：生活用品

面积：20000m²

内容：竹结构、竹装饰、竹地板、竹浆纸、竹日用品等。

电话：021-5161 9878

传真：021-6767 0579

官网：http://www.bambooexpo.cn

2025 上海国际视觉影像产业展览会（影像周•上海 2025）

时间：2025/7/17—2025/7/19

城市：上海

地点：上海新国际博览中心

行业：光电照明

内容：影像输入：相机、摄像机、运动相机、手机、航拍器；辅助器材：镜头、滤镜、脚架、稳定器、相机笼、手柄、存储、电池；音频：声卡、音视频编解码、耳机、麦克风、采集卡。

电话：021-62792828

传真：021-65455124

邮箱：interphoto@siec-ccpit.com

官网：www.interphoto.com.cn

2025 上海国际孕婴童肖像摄影展

时间：2025/7/17—2025/7/19

城市：上海

地点：上海新国际博览中心

主办：中国人像摄影学会儿童摄影专业委员会

承办：上海市国际展览（集团）有限公司

行业：妇婴用品

内容：相册相框、服饰及用品、摄影样片研发及加盟、孕妈咪服饰及样片研发、摄影实景道具、纪念用品及服务、后期软件、医院上门及产后恢复、网络营销及培训、

庆典活动策划等。

电话： (86 021)-62792828 （86 021)-62899099

邮箱： babyphoto@siec-ccpit.com

官网： www.babyphotoexpo.com

2025 第十四届上海国际尚品家居及室内装饰展览会

时间： 2025/7/17—2025/7/19

城市： 上海

地点： 上海新国际博览中心

主办： 中国轻工工艺品进出口商会（CCCLA）

承办： 励展华博展览（深圳）有限公司

行业： 家具家居

内容： 厨房及餐桌用品、家居休闲、家装软饰、家纺布艺、智能家居。

电话： 400 - 680 - 7088

传真： 0755-33331168

邮箱： info@reedhuabo.com

2025 第二十二届国际粉体、散料、输送加工展览会

时间： 2025/7/21—2025/7/23

城市： 上海

地点： 上海世博展览馆

主办： 中国颗粒学会、纽伦堡博览集团

承办： 纽伦堡会展服务（上海）有限公司

行业： 高新材料 / 技术

面积： 15000m^2

内容： 粉体制备与合成、散料输送与存储、颗粒分析与表征、安全与环保、测量与控制技术、相关服务。

电话： 15110265518

官网： www.ipbexpo.com

2025 国际低空经济博览会

时间： 2025/7/23—2025/7/26

城市： 上海

地点： 国家会展中心（上海）

主办： 国家会展中心 (上海) 有限责任公司、东浩兰生 (集团) 有限公司、上海市国际展览 (集团) 有限公司

承办： 上海东浩兰生会展 (集团) 有限公司、上海浦东国际展览有限公司

行业： 航空航天

面积： 100000m^2

内容： 通用机场、起降平台、飞行服务站、空管系统、导航系统等；提供低空飞行物理和信息基础设施的建设、运营与管理；基建、空路的前期规划研究、勘察设计、工程咨询。

电话： 15921795284

邮箱： shentongbin@aamshanghai.com

官网： www.aamshanghai.com

2025 第 118 届中国日用百货商品交易会

时间： 2025/7/24—2025/7/26

城市： 上海

地点： 上海新国际博览中心

主办： 励展华百展览（北京）有限公司、中国百货商业协会

承办： 励展华百展览（北京）有限公司

行业： 生活用品

面积： 190000m^2

内容： 厨房用品、清洁卫浴、家居用品、家用纺织、智能家电、时尚用品等。

电话： 010-59339075

邮箱： ting.he@rxglobal.com

官网： www.cdatf.com

2025 中国国际嵌入式系统展览会

时间： 2025/7/29—2025/7/31
城市： 上海
地点： 国家会展中心（上海）
主办： 中国设备管理协会
承办： 上海中展世信会展集团有限公司
行业： 计算机通信及电子设备
面积： 60000m²
内容： 工业计算机、工业电脑、嵌入式主板、数据采集板、通信板、I/O 接口、其他各种功能板卡、MCU/DSP/FPGA/ 单片机、总线控制器、接口 IC、模拟芯片、AD/DA、电源管理、功率器件、嵌入式存储、工业存储、传感器、光电元件、操作系统、中间件及应用软件、嵌入式开发工具、工业电源、嵌入式电源、连接器、人机界面、工业显示、机箱、键盘等。
电话： 18888043141
邮箱： zhongzhanshixin@126.com
官网： www.asia-es.com

2025 上海国际储能及锂电池技术展览会（CBTC）

时间： 2025/7/29—2025/7/31
城市： 上海
地点： 国家会展中心（上海）
主办： 湖南省电池行业协会、中国设备管理协会、中展世信会展集团
承办： 上海中展世信会展集团有限公司、上海国展世信展览有限公司、江苏国展世信展览有限公司
行业： 电力及新能源设备
面积： 60000m²
内容： 储能电池、储能系统与解决方案、储能技术、储能设备、储能系统及 EPC 工程、动力电池、3C 数码电池、智能终端、机器人 BMS 保护板与电池控制系统、电池材料及配件、氢能与氢燃料电池产业等。
电话： 021-68130018
官网： www.sh-autofair.com

2025 上海国际电池展（CBTC）

时间： 2025/7/29—2025/7/31
城市： 上海
地点： 国家会展中心（上海）
主办： 中国设备管理协会、中展世信会展集团
承办： 上海中展世信会展集团有限公司、上海国展世信展览有限公司
行业： 电力及新能源设备
面积： 60000m²
内容： 各系列电池、各种组合电池、动力电池、储能电池、电池用生产设备、储能集成商、氢能燃料电池、智能制造等。
电话： 13918994892
邮箱： sales-admin@vip.126.com
官网： www.szzcfair.com

2025 第 23 届中国智能工厂展览会、2025 第 22 届上海国际工业自动化及机器人展览会（SIA）

时间： 2025/7/29—2025/7/31
城市： 上海
地点： 国家会展中心（上海）
主办： 中国设备管理协会、中展世信会展集团
承办： 上海中展世信会展集团有限公司、上海国展世信展览有限公司、江苏国展世信展览有限公司
行业： 工业机械
面积： 60000m²
内容： 工业自动化、智能装备及工业机器人、

智能控制系统、工业物联网、机械传动技术、流体传动技术等。

电话： 16621383379

邮箱： shll-wxlwc168@foxmail.com

官网： www.sh-zhan.com

2025 上海国际半导体技术大会暨展览会

时间： 2025/7/29—2025/7/31

城市： 上海

地点： 国家会展中心（上海）

主办： 中国设备管理协会、上海中展世信会展集团

承办： 上海国展世信会展有限公司、耀瀚（上海）展览策划有限公司

行业： 计算机通信及电子设备

面积： 60000m^2

内容： 晶圆制造展区、化合物半导体展区、EDA/IP 与设计服务展区、汽车半导体展区。

电话： 18210908343

邮箱： 1992129382@qq.com

2025 第 22 届中国国际数码互动娱乐展览会

时间： 2025/8/1—2025/8/4

城市： 上海

地点： 上海新国际博览中心

主办： 上海汉威信恒展览有限公司，中国音像与数字出版协会

承办： 上海汉威信恒展览有限公司

行业： 文体娱乐

面积： 130000m^2

内容： 游戏、动漫、二次元、电子竞技、5G 技术及产品、短视频、IP 版权与交易等。

邮箱： cj.connect@howellexpo.net

官网： https://www.chinajoy.net/

2025 第 27 届上海国际别墅配套设施博览会

时间： 2025/8/6—2025/8/8

城市： 上海

地点： 上海世博展览馆

主办： 中国贸促会建设行业分会

承办： 上海绿博展览服务有限公司

行业： 建筑建材

面积： 30000m^2

内容： 别墅与养老、别墅与度假型酒店 / 民宿、别墅与新农村建设、私人业主等。

电话： 400 - 993 - 9689

邮箱： 657874351@qq.com

官网： www.villaseq.cn

2025 第二十届国际绿色建筑建材（上海）博览会

时间： 2025/8/6—2025/8/8

城市： 上海

地点： 上海世博展览馆

主办： 中国国际贸易促进委员会建设分会

承办： 上海市建筑材料行业协会

行业： 建筑建材

面积： 25000m^2

内容： 建筑节能、别墅系统、工业建筑。

电话： 13918729898

邮箱： 657874351@qq.com

2025 第十九届上海国际防火材料技术设备展览会

时间： 2025/8/6—2025/8/8

城市： 上海

地点： 上海世博展览馆

主办： 中国建筑卫生陶瓷协会、上海建筑材料装饰行业协会

承办：上海杰程国际展览有限公司
行业：建筑建材
内容：新型防火材料类、防火涂料、耐火建筑构（配）件类、防火保温材料的生产设备等。
电话：13918530615
邮箱：363064371@qq.com
官网：www.fireexpo.com

国际（上海）显示技术及应用创新展

时间：2025/8/7—2025/8/9
城市：上海
地点：上海新国际博览中心
主办：中国光学光电子行业协会液晶分会
承办：上海励程展览有限公司
行业：光电照明
面积：50000m^2
内容：LCD 显示面板、TFT-LCD 显示面板、OLED 显示面板、AMOLED 显示面板、Micro-LED 显示面板、Mini-LED 显示面板等。
电话：13564278781
邮箱：sales@lichengexpo.com
官网：www.dicexpo.com

2025 中国（上海）国际网印及数字化智能印刷展

时间：2025/8/7—2025/8/9
城市：上海
地点：上海新国际博览中心
主办：中国印刷技术协会网印及制像分会、广州市特印展览服务有限公司
承办：广州市特印展览服务有限公司
行业：广告传播
面积：30000m^2
内容：丝网印刷、数码印花、UV 喷印行业专业品牌展会。
电话：400 - 902 - 992
传真：020-89300198
邮箱：gzboya@vip.163.com

2025 第十届国际酵素产业博览会

时间：2025/8/7—2025/8/9
城市：上海
地点：上海新国际博览中心
主办：中国生物发酵产业协会
承办：上海信世展览服务有限公司
行业：化工产品
面积：20000m^2
内容：酵素产品、酵素饮品、酵素食品、酵素日化产品、农用酵素及酵素农业产品、酵素生产装备、酵素包装、健康植物饮品等。
电话：021-5761 7459
传真：021-5186 1068
官网：www.lee-china.com

2025 国际生物制药与技术装备展览会

时间：2025/8/7—2025/8/9
城市：上海
地点：上海新国际博览中心
主办：中国生物发酵产业协会、上海市生物中国化工企业管理协会医药化工专业委员会、上海市生物制药行业协会
承办：上海贸旭展览服务有限公司、上海信世展览服务有限公司
行业：医疗及制药设备
内容：生物制药、技术装备、生物制药服务、医药包装机械、特设品牌等。
电话：021-61716013

邮箱：maoxu128@126.com
官网：www.epclean-expo.com

2025 第十四届上海国际新能源汽车技术与生态链博览会

时间：2025/8/13—2025/8/15
城市：上海
地点：上海新国际博览中心
主办：英佛会议展览（上海）有限公司
承办：江苏英佛会议展览有限公司、毕克展览（上海）有限公司、上海伊维埃驱信息技术有限公司
行业：汽车
面积：70000m²
内容：新能源汽车整车及创新型零部件供应链、动力电池、驱动电机、汽车电控、氢燃料电池、充换电和配套设施、新能源汽车线束与连接器、新能源汽车热管理技术、自动驾驶、智能网联与汽车电子、测试测量与质量监控等。
电话：021-66871823
邮箱：china_expo@foxmail.com
官网：http://sh.neashow.com/

2025 上海国际塑包科技展览会

时间：2025/8/13—2025/8/15
城市：上海
地点：上海新国际博览中心
主办：上海禾欣展览服务有限公司
承办：上海禾欣展览服务有限公司
行业：印刷包装
面积：60000m²
内容：塑包机械、原辅料、塑编包装袋、无纺布、膜材、塑料软包装袋等。
电话：021-64880603
传真：021-64886800
邮箱：yangtao@hexinexpo.com
官网：https://www.plaspackexpo.com/

2025 上海国际汽车创新技术周

时间：2025/8/13—2025/8/15
城市：上海
地点：上海新国际博览中心
承办：英佛会议展览（上海）有限公司
行业：汽车
面积：70000m²
内容：整车前瞻科技、创新型零部件供应链、新能源汽车关键零部件技术、5G 和智能网联暨汽车电子技术、材料供应链与轻量化技术、先进制造技术与装备、汽车数字化技术、检测、测试及质量控制、产业园区 / 产业链金融。
电话：021-66871823
传真：021-51062285
邮箱：china_expo@foxmail.com
官网：http://www.iatwchina.com/

2025 亚洲混凝土世界博览会

时间：2025/8/13—2025/8/15
城市：上海
地点：上海新国际博览中心
主办：英富曼会展集团
承办：上海英业展览有限公司、上海展业展览有限公司
行业：建筑建材
面积：50000m²
内容：混凝土建筑原材料、混凝土建筑添加剂、混凝土建筑及机械设备、混凝土表面处理设备及配件、地坪原材料、多样性地坪系统、成品砂浆、砂浆添加剂、砂浆

成套生产及喷涂设备等产品。

电话：021 - 6157 7239

邮箱：info@wocasia.com

官网：www.wocasia.cn

2025 上海国际包装制品与材料展览会、标签印刷展览会、纸展

时间：2025/8/13—2025/8/15

城市：上海

地点：上海世博展览馆

主办：上海禾欣展览服务有限公司

承办：上海禾欣展览服务有限公司

行业：印刷包装

内容：包装制品、包装材料、包装辅料、特色专题、相关包装设备。

电话：021-64881007

传真：021-64886800

邮箱：cippme@proexpo.cn

官网：www.cippme.com、www.labelexpo.org

2025 上海国际奢侈品包装展

时间：2025/8/13—2025/8/15

城市：上海

地点：上海世博展览馆

主办：上海禾欣展览服务有限公司

承办：上海禾欣展览服务有限公司

行业：印刷包装

面积：60000m^2

内容：聚焦奢华包装潮流、创新包装方案和高级印刷技术，为奢侈品行业提供高端、环保、创新的优质包装与印刷解决方案。

电话：18049862162

官网：https://www.lppe.cn/

2025 第十二届上海国际汽车测试技术及设备展览会

时间：2025/8/13—2025/8/15

城市：上海

地点：上海新国际博览中心

主办：亿辰展览（上海）有限公司、英佛会议展览（上海）有限公司等

承办：亿辰展览（上海）有限公司、英佛会议展览（上海）有限公司

行业：汽车

内容：整车测试、各类数据捕获、自动驾驶汽车模拟自动驾驶汽车测试和验证、5G及通信测试和验证、高级驾驶辅助系统（ADAS）测试、电动动力总成测试、内燃发动机和混合动力测试、续航里程测试、电磁兼容（EMC）测试、噪声、振动与舒适性（NVH）分析、空气动力学建模和测试、悬架和底盘测试及测试台、电气系统和电池测试、电子系统测试、声学建模和测试、环境测试、结构和疲劳测试、撞击和碰撞测试、传感器和转换器、测试设施设计等。

电话：021-56602001

邮箱：gtzlyyexpo@vip.163.com

官网：www.ciate-expo.com

2025 上海国际新能源汽车测试及质量监控博览会

时间：2025/8/13—2025/8/15

城市：上海

地点：上海新国际博览中心

主办：中国汽车零部件工业有限公司、国际汽车轻量化绿色科技联盟、中国汽车工程学会汽车制造分会中欧汽车材料委员会等

承办：英佛会议展览（上海）有限公司

行业：计算机通信及电子设备
面积：70000m²
内容：高级驾驶辅助系统（ADAS）测试、NVH测量工具、测试台、仿真整体方案、耐久性测试技术、碰撞测试技术、测功机、排放测量系统和动态评估工具等。
电话：18501659956
传真：021-51062285
官网：http://www.atqcexpo.com/index.asp

第四届 EESA 储能展

时间：2025/8/13—2025/8/15
城市：上海
地点：国家会展中心（上海）
主办：上海领储信息咨询有限公司
行业：电力及新能源设备
面积：100000m²
内容：覆盖上游先进材料，先进器件和先进工艺设备等，中游电芯等。
电话：17715818409
邮箱：17715818409@163.com
官网：http://www.eesa-expo.com

2025 第二十七届亚洲宠物展览会

时间：2025/8/20—2025/8/24
城市：上海
地点：上海新国际博览中心
主办：上海万耀企龙展览有限公司
承办：上海万耀企龙展览有限公司
行业：礼品玩具及宠物用品
面积：300000m²
内容：宠物食品、宠物用品、宠物医疗等。
电话：400 821 3388
传真：021-6195 6099
邮箱：pfa@vnuexhibitions.com.cn
官网：www.petfairasia.com

2025 第 5 届上海国际茶产业博览会

时间：2025/8/21—2025/8/24
城市：上海
地点：上海世博展览馆
主办：深圳市茶文化促进会、深圳市华巨臣国际会展集团有限公司
承办：深圳市华巨臣国际会展集团有限公司
行业：食品饮料
内容：六大茶类、老茶、新式茶饮、国际及港澳台的茶叶和茶器、茶服、精品茶器具、紫砂、工艺品。
电话：0755 - 82222201、4000 - 820 - 838
传真：0755-82361717
官网：www.goodtea.cc

2025 第十一届中国国际芳香产业展览会

时间：2025/8/22—2025/8/24
城市：上海
地点：上海世博展览馆
主办：谊和永邦（北京）会展有限公司
承办：谊和永邦（北京）会展有限公司
行业：农林牧渔
面积：100000m²
内容：芳香种植及旅游：芳草产业园、芳香主题地产、种苗培育、种植工具、技术支持与服务、有机肥、植物工厂设备、创意芳香盆景等；设备及包材：烘干设备、灭菌设备、蒸馏设备、储存设备、分装设备、精油瓶等。
电话：17371240093、13311145575、18691639650
邮箱：ciaie@expobj.com
官网：http://ciaie.com.cn/

2025 第 25 届全球高端食品展览会（上海全食展）

时间：2025/8/27—2025/8/29
城市：上海
地点：上海新国际博览中心
主办：北京龙品锡展览有限公司
承办：北京龙品锡展览有限公司
行业：食品饮料
面积：80000m²
内容：全球高端食品。
电话：400-8676-887
官网：http://www.allfoodex.com/
UFI 认证展会

2025 第 20 届中国冰淇淋冷食展（上海中冰展）

时间：2025/8/27—2025/8/29
城市：上海
地点：国家会展中心（上海）
主办：北京龙品锡展览有限公司
承办：北京龙品锡展览有限公司
行业：食品饮料
面积：80000m²
内容：各类食品饮料；糖果、巧克力、果冻、糕饼、炒货、蜜饯、豆制品及肉制品等休闲食品；卡通食品、进口食品；冰淇淋、冷冻冷藏食品；冰柜；冷冻甜品、食品；速食食品；常温、低温乳品及制品等；预制菜、餐饮食材；咖啡、茶饮品、果味饮料、饮用水、纯果蔬汁、速溶饮品系列；包装设备；包装材料及印刷；模具及配套设备；安全检测设备及物流运输服务等。
电话：010-58076838

2025 中国国际汽车测试、质量监控博览会

时间：2025/8/27—2025/8/29
城市：上海
地点：上海世博展览馆
主办：北京海富展览服务有限公司
承办：北京海富展览服务有限公司
行业：汽车
内容：ADAS 和自动驾驶汽车测试、NVH 测量工具、测试台、模拟程序包、耐久性测试技术、碰撞测试、测功机、排放测量系统和动力性评估工具等。
邮箱：dominic.cundy@ukimediaevents.com
官网：https://www.testing-expo.com

第 16 届上海国际餐饮食材展览会

时间：2025/8/27—2025/8/29
城市：上海
地点：上海新国际博览中心
主办：合维（亚洲）展览有限公司、上海市冷冻食品行业协会、上海市食品协会、上海艾歌展览服务有限公司、上海歌华展览策划有限公司
行业：食品饮料
内容：预制菜、调理食品、肉类食品、火锅食材、速冻面点、调味品及配料、火锅料、肠类、果蔬菌类、水产食品等。
电话：86-21-61276587
邮箱：liujun-gh@126.com
官网：https://www.shicaiexpo.com/

第 19 届上海国际渔业博览会

时间：2025/8/27—2025/8/29
城市：上海
地点：上海新国际博览中心
主办：中国渔业协会、全国工商联水产业商会、

上海水产行业协会、上海艾歌展览服务有限公司
承办：上海艾歌展览服务有限公司
行业：农林牧渔
内容：各类水（海）产品、干制等水（海）产品、水产预制菜、调理调味食品、罐头食品、预制方便食品、即食、休闲类食品、水产佐餐食品、调味品、鱼糜鱼浆制品等产品。
电话：21-61276585
邮箱：weishijun@ite-gehua.com
官网：https://www.worldseafoodshanghai.com/

2025 中国国际水果展

时间：2025/8/27—2025/8/29
城市：上海
地点：上海新国际博览中心
主办：中国食品土畜进出口商会、中国果品流通协会
承办：上海茂恒会展有限公司
行业：食品饮料
内容：水果鲜果产品、食用菌、检验检疫设备与机构、采收分选设备、包装、冷链保鲜技术与物流、深加工技术设备、生鲜电商及零售运营及配套服务。
电话：86-21-62825880
邮箱：ryan.qian@fruitexpo.cn
官网：https://www.fruitexpo.cn/

2025 中国国际纺织面料及辅料（秋冬）博览会

时间：2025/9/2—2025/9/4
城市：上海
地点：国家会展中心（上海）
主办：中国国际贸易促进委员会纺织行业分会、中国纺织信息中心、法兰克福展览（香港）有限公司
行业：纺织服饰
内容：正装面料、时尚女装面料、休闲装面料、功能 / 运动装面料、跃动牛仔、衬衫面料、皮革 / 皮草面料、内衣面料、婚纱 / 礼服面料、婴童面料、花样设计、相关产品及服务等。
电话：010-8522 9819
官网：http://www.intertextile.com.cn

中国国际服装服饰博览会 2025（秋季）

时间：2025/9/2—2025/9/4
城市：上海
地点：国家会展中心（上海）
主办：中国服装协会、中国国际贸易中心股份有限公司、中国国际贸易促进委员会纺织行业分会
行业：纺织服饰
内容：汇聚海内外优秀服装品牌、服装生产企业、终端渠道等全产业链。
电话：010-65068181-218

2025 中国国际涂料博览会暨第 23 届中国国际涂料展览会

时间：2025/9/3—2025/9/5
城市：上海
地点：上海新国际博览中心
主办：中国涂料工业协会
承办：北京涂博国际展览有限公司
行业：其他设备 / 材料
面积：100000m^2
内容：涂料、印刷油墨、胶黏剂、建筑化学品用树脂、颜填料及相关原材料、助剂、溶剂等。

电话：13911991272
邮箱：cntubo@vip.163.com
官网：https://www.coatshow.cn/indexNew3.html

2025 中国国际皮革展

时间：2025/9/3—2025/9/5
城市：上海
地点：上海新国际博览中心
主办：亚太区皮革展有限公司、中国皮革协会
承办：博闻中国有限公司
行业：皮革鞋包
面积：80000m²
内容：皮革；毛皮；PU、PVC 合成材料；皮革化工；五金配件；制革设备、制鞋及皮件机械设备；鞋材；电脑辅助设备；软件及相关网络；媒体杂志等。
电话：020 - 3895 1616
邮箱：info@aplf.com
官网：www.aclechina.com

2025 长三角快递物流供应链与技术装备展览会（上海）

时间：2025/9/3—2025/9/5
城市：上海
地点：上海新国际博览中心
主办：上海市快递行业协会
承办：上海信世展览服务有限公司
行业：物流仓储
面积：30000m²
内容：快递物流与供应链展区、智能自动化展区、新能源物流车展区、绿色包装展区、互联网金融服务、智慧物流技术与装备、冷链物流及制冷设备等
电话：400 - 902 - 992
邮箱：ht887423@163.com

2025 第 18 届中国国际产业用纺织品及非织造布展览会

时间：2025/9/3—2025/9/5
城市：上海
地点：上海新国际博览中心
主办：中国国际贸易促进委员会纺织行业分会、中国产业用纺织品行业协会、法兰克福展览（香港）有限公司
行业：纺织服饰
内容：产业用纺织品卷材及制品、非织造材料及制品、专用原料及化学品、功能性纺织材料及服装、品质生活、人居环境、医疗康养、工程应用和可持续发展、绿色海洋科技绳网、海洋围栏等。
电话：010-85229481
邮箱：cinte@ccpittex.com
官网：https://www.cinte.com.cn/

2025 第 20 届中国国际轮胎轮毂博览会

时间：2025/9/3—2025/9/5
城市：上海
地点：上海世博展览馆
主办：北京海富展览服务有限公司
行业：化工产品
内容：车胎、外胎、内胎、轮胎周边配件、轮胎维修、测试及换胎设备、工具和服务等。
电话：+86 10-8589-8181
邮箱：citexpo@reliable.org.cn
官网：https://www.tireexpo.com.cn/cn/

2025 世界口腔医学大会、中国国际口腔设备器材博览会

时间：2025/9/9—2025/9/12
城市：上海
地点：国家会展中心（上海）

主办：中华口腔医学会、国药励展展览有限公司
承办：国药励展展览有限公司
行业：医疗及制药设备
面积：60000m²
内容：数字化口腔、口腔共用设备器材、口腔治疗设备、口腔辅助设备、口腔技工器材与设备、口腔材料、口腔卫生用品、口腔预防保健品、口腔相关行业。
电话：010 - 84556622、84556618
官网：www.chinadentalshow.com

2025 中国（上海）国际家具生产设备及木工机械展览会

时间：2025/9/9—2025/9/12
城市：上海
地点：国家会展中心（上海）
主办：中国对外贸易广州展览有限公司、中国林业机械协会、雅式展览服务有限公司、上海中贸美凯龙经贸发展有限公司
承办：雅式展览服务有限公司
行业：家具家居
面积：40000m²
内容：定制与批量家具生产设备及工具、智能化机械及配件、表面处理技术、人造板生产技术、木材初加工技术、锯木厂技术、林业废弃物能源化利用技术。
电话：021-5187 9766
传真：021-6469 3665
邮箱：wood@adsale.com.hk
官网：www.woodworkfair.com

2025 摩登上海时尚家居展（家居设计周）

时间：2025/9/9—2025/9/12
城市：上海
地点：上海世博展览馆
主办：中国家具协会、上海博华国际展览有限公司
承办：上海博华国际展览有限公司
行业：家具家居
内容：软装饰品、家居用品、原创设计、灯饰照明、智慧家居。
电话：021 - 33392222
邮箱：Carrie.Wang@imsinoexpo.com
官网：https://www.maison-shanghai.cn/

2025 第 56 届中国 (上海) 国际家具博览会

时间：2025/9/9—2025/9/12
城市：上海
地点：国家会展中心（上海）
主办：中国对外贸易广州展览有限公司
承办：中国对外贸易广州展览有限公司
行业：家具家居
内容：民用家具、饰品家纺、户外家居、办公商用以及酒店家具、家具生产以及配件辅料等。
电话：18078822558
邮箱：27197482@qq.com
官网：http://www.ciff-shanghai.com/

2025 第三十届中国国际家具展

时间：2025/9/10—2025/9/13
城市：上海
地点：上海新国际博览中心
主办：中国家具协会、上海博华展览有限公司
行业：家具家居
内容：国际品牌、现代家具、软体家具、古典 / 新古典家具、餐桌椅、户外家具、儿童家具、整体家具、办公家具。
电话：021 3339 2156
邮箱：furniture@imsinoexpo.com
官网：www.furniture-china.cn

2025 第 28 届中国国际复合材料工业技术展览会

时间：2025/9/16—2025/9/18
城市：上海
地点：国家会展中心（上海）
主办：中国复合材料集团有限公司
承办：中国复合材料集团有限公司
行业：高新材料 / 技术
内容：原材料及其生产设备：各类树脂（不饱和 / 环氧 / 乙烯 / 酚醛等），各类纤维及增强材料（玻纤 / 碳纤 / 玄武岩纤维 / 芳纶 / 天然纤维等），胶黏剂、各种助剂、填料、色料及预混料、预浸料，以及上述原材料的生产、加工和处理设备；复合材料生产技术和设备：喷射、缠绕、模压、注射、拉挤、RTM、LFT、真空导入等各类新成型技术及设备；蜂窝、发泡、夹层技术及工艺设备、复合材料的机械加工设备、成型模具设计加工技术等。
电话：010-68138939、68138952
传真：010-68138866
官网：www.chinacompositesexpo.com

2025 第 23 届中国国际橡胶技术展览会

时间：2025/9/17—2025/9/19
城市：上海
地点：上海新国际博览中心
主办：中联橡胶股份有限公司
承办：中联橡胶股份有限公司
行业：化工产品
面积：60000m^2
内容：橡胶工厂通用设备、轮胎专用机械、非轮胎橡胶机械、自控及检测设备、模具及机头、辅助设备与配件等。
电话：010-53779792
邮箱：rubbertech@chrubber.com
官网：https://www.rubbertech-expo.com/
UFI 认证展会

2025 第 26 届上海国际广告展

时间：2025/9/17—2025/9/19
城市：上海
地点：上海新国际博览中心
主办：广州闻信展览服务有限公司
承办：广州闻信展览服务有限公司
行业：广告传播
面积：70000m^2
内容：喷印 / 激光 / 雕刻等广告制作设备、广告材料、标识灯箱、零售美陈、展览展示器材、LED 广告光源及照明、LED 显示屏及数字标牌等。
电话：020-3810 6261、3810 6263
传真：020-3810 6200
邮箱：sign-trust.cn@informa.com
官网：https://www.signchinashow.com

2025 第 20 届中国国际胶粘带与薄膜展览会

时间：2025/9/17—2025/9/19
城市：上海
地点：上海新国际博览中心
主办：中国国际贸易促进委员会化工行业分会、中国胶粘剂和胶粘带工业协会
行业：化工产品
内容：功能性薄膜、胶粘带、模切材料、生产设备及配件、配套设备及配件、原料及化工产品、检测仪器。
电话：010-64271495
传真：010-64205891
邮箱：314961410@qq.com
官网：http://www.chinaadhesive2000.com/
UFI 认证展会

2025 第 28 届中国国际胶粘剂及密封剂展览会

时间：2025/9/17—2025/9/19
城市：上海
地点：上海新国际博览中心
主办：中国国际贸易促进委员会化工行业分会、中国胶粘剂和胶粘带工业协会
行业：化工产品
内容：胶粘剂产品、密封剂产品、胶粘带产品、薄膜产品、热管理材料及设备、原料及化工产品、机械、设备及加工工艺、点胶、涂覆与施胶设备等。
电话：010-64271495
传真：010-64205891
邮箱：314961410@qq.com
官网：http://www.chinaadhesive2001.com/
UFI 认证展会

2025（第二十二届）中国国际化工展览会

时间：2025/9/17—2025/9/19
城市：上海
地点：上海新国际博览中心
主办：中国石油和化学工业联合会
承办：中国国际贸易促进委员会化工行业分会、中国化工信息中心
行业：化工产品
内容：石油化工及能源化工展区、基础化工原料展区、化工新材料展区、精细化学品展区、化工技术与装备展区、化学品包装与储运展区、智慧化工 - 智能制造展区。
电话：021 - 50103787
传真：021 - 50103787
邮箱：1843291333@qq.com
官网：www.icif.cn

2025 第 25 届中国国际工业博览会

时间：2025/9/23—2025/9/27
城市：上海
地点：国家会展中心（上海）
主办：国家发改委、商务部、工信部、科技部、中科院、中国工程院、中国贸促会、上海市人民政府、联合国工业发展组织
承办：东浩兰生（集团）有限公司
行业：工业机械
面积：300000m^2
内容：数控机床与金属加工、工业自动化、节能环保技术与设备、新一代信息技术与应用、能源技术与设备、新能源与智能网联汽车、机器人、科技创新、新材料产业等。
电话：021-22068388
邮箱：ciif@shanghaiexpogroup.com
官网：https://www.ciif-expo.com/

2025 中国工博会数控机床与金属加工展

时间：2025/9/23—2025/9/27
城市：上海
地点：国家会展中心（上海）
主办：东浩兰生（集团）有限公司、上海工业商务展览有限公司
行业：工业机械
面积：80000m^2
内容：金属切削机床、金属成形机床、特种加工机床、数控系统、数显装置和机床电器等。
电话：021 - 54700979
邮箱：chirs - expo@qq.com

2025 上海国际新材料产业展览会

时间：2025/9/23—2025/9/27
城市：上海
地点：国家会展中心（上海）
主办：中国国际贸易促进委员会等
承办：上海为德展览有限公司
行业：高新材料 / 技术
面积：250000m²
内容：超导材料、纳米材料、生物材料、智能材料等；稀土功能材料、稀有金属材料、半导体材料和其他功能合金等。
电话：86-21-59553968
邮箱：1207862100@qq.com
官网：www.xclexpo.com

2025 中国国际缝制设备展览会

时间：2025/9/24—2025/9/27
城市：上海
地点：上海新国际博览中心
主办：中国缝制机械协会
承办：中国缝制机械协会
行业：工业机械
面积：150000m²
内容：缝前、缝制、缝后各类机器以及 CAD/CAM 设计系统及面辅。
电话：010 - 6521 1282 / 6524 2231 / 65253261
传真：010-6513 5820
邮箱：cisma@cisma.com.cn
官网：www.cisma.com.cn

2025 中国（上海）国际传感器技术与应用展览会

时间：2025/9/24—2025/9/26
城市：上海
地点：上海跨国采购会展中心
主办：上海科技会展有限公司
承办：上海科技会展有限公司
行业：计算机通信及电子设备
面积：30000m²
内容：传感器、生产与制造设备、配件、各类感知元件、各类执行器、智能传感器、传感器融合、嵌入式系统等。
电话：021-54065142
传真：021-5406 5150
邮箱：gcj@stcec.com
官网：www.sensor-expo.com

2025 第十九届国际医疗器械设计与制造技术展览会

时间：2025/9/24—2025/9/26
城市：上海
地点：上海世博展览馆
主办：infomamarkets
承办：亿百媒会展（上海）有限公司
行业：医疗及制药设备
面积：30000m²
内容：研发和设计服务、计算机和软件、材料、粘结剂及粘结产品、部件、电子元件、组件和附件、电机和运动控制、泵和阀门等。
电话：021-61577217
邮箱：Linc.Cai@ubm.com
官网：www.medtecchina.com

2025 上海国际电力元件、可再生能源管理展览会

时间：2025/9/24—2025/9/26
城市：上海
地点：上海新国际博览中心
主办：上海浦东国际展览公司、法兰克福展览

（上海）有限公司

承办： 广州光亚法兰克福展览有限公司

行业： 计算机通信及电子设备

面积： 20000m²

内容： 组件、驱动控制、散热管理及终端智能系统。

电话： 020-38251558

传真： 020-38251400

邮箱： pcimasia@china.messefrankfurt.com

2025 第二十二届上海国际充电设施产业展

时间： 2025/9/24—2025/9/26

城市： 上海

地点： 上海新国际博览中心

主办： 广东省充电设施协会、深圳市新能源汽车产业协会、联联充电 -CEMS 联盟、广东省充电设施产业技术创新联盟

承办： 广州振威国际展览有限公司

行业： 电力及新能源设备

内容： 智能充电解决方案、配套设施解决方案、先进充电技术、智能停车系统、车载电源、电容器、储能电池及电池管理系统、连接器、光伏系统、储能系统、充电设施建设运营解决方案、光储充一体化解决方案及车桩协调发展方案等。

电话： 13524058696

邮箱： cdzzexpo@163.com

第 18 届上海国际电池工业展览会

时间： 2025/9/24—2025/9/26

城市： 上海

地点： 上海新国际博览中心

行业： 电力及新能源设备

内容： 动力电池、储能电池、固态电池、空气电池、3C 电池、铅蓄电池等各类电池以及电芯、模组与 PACK 等；正极材料、负极材料、电解液、电池隔膜、石墨烯材料、铝塑膜、保护膜、胶带等电池相关材料；电池外壳、极耳、盖帽、连接线、电池监控 / 灭火装置、电池零配件加工设备等。

电话： 13656191785

邮箱： 1933861668@qq.com

官网： http://www.cnibfs.com/

第 19 届国际医疗器械设计与制造技术展览会

时间： 2025/9/24—2025/9/26

城市： 上海

地点： 上海世博展览馆

主办： InformaMarkets

行业： 医疗及制药设备

面积： 45000m²

内容： 研发和设计服务、计算机和软件、材料、粘结剂及粘结产品、部件、电子元件、组件和附件、电机和运动控制、泵和阀门、过滤器和静脉注射产品体外诊断、净化室和环境控制制造设备、塑膜成型服务与设备、合同制造服务、管件和挤压加工、表面处理、制药设备和服务、测试、计量、检验和校准设备及用品、印刷、标签和条码、包装和消毒、咨询服务。

电话： 021-61577217

邮箱： Linc.Cai@informa.com

官网： https://www.medtecchina.com/

2025 国际建筑五金、紧固件展览会

时间： 2025/10/10—2025/10/12

城市： 上海

地点： 上海新国际博览中心

主办： 中国五金制品协会、德国科隆国际展览有限公司

行业： 五金工具

面积： 30000m²

内容：紧固件、丝钉网、装饰五金、家具五金、门窗五金、管道连接件及玛钢产品、建筑材料及配件等。
电话：13810454714
传真：86-10-8776 6866
官网：http://www.cibhs.com.cn/

2025 国际厨卫家居博览会

时间：2025/10/10—2025/10/12
城市：上海
地点：上海新国际博览中心
主办：中国五金制品协会、北京舜联科技有限公司
承办：北京合得沃会展有限公司、北京舜联科技有限公司
行业：生活用品
面积：23000m^2
内容：智能家居、潮流家电、整体厨房、厨电产品、燃气用具、卫生洁具及配件、浴室柜、家居五金等。
电话：+86 10-8776 6850
邮箱：429304775@qq.com
官网：https://cikb.com.cn/

第十届 (2025) 国际储能技术和装备及应用 (上海) 展览会

时间：2025/10/10—2025/10/12
城市：上海
地点：上海新国际博览中心
主办：上海新能源行业协会
承办：上海伏勒密展览服务有限公司
行业：电力及新能源设备
面积：10000m^2
内容：储能技术、设备及材料；储能电站及EPC 工程；储能电站及设备；软件开发及数字化技术；新能源发电并网与智能输配电；电网调度与自动化控制；智能计量与用电管理；软件开发及数字化技术；电动汽车充换电及配套设备。
电话：13041611229
邮箱：chenxinpv@126.com

2025 中国国际五金展览会 (科隆国际五金展)

时间：2025/10/10—2025/10/12
城市：上海
地点：上海新国际博览中心
主办：中国五金制品协会、全国工商联五金机电商会
承办：北京合得沃会展有限公司
行业：五金工具
内容：五金工具及附件设备、紧固件、锁具、安防产品及配件、建筑五金、家居五金、园艺产品以及加工制造设备等。
电话：13651302319
传真：010-8437 9113
邮箱：786297465@qq.com
官网：https://cihs.com.cn/

2025 中国国际锁具安防门业产品展

时间：2025/10/10—2025/10/12
城市：上海
地点：上海新国际博览中心
主办：中国五金制品协会、德国科隆展览有限公司
承办：北京合得沃会展有限公司
行业：五金工具
内容：电子锁、机械锁、车辆交通用锁、保险箱（柜）与安防产品、锁具配（附）件及相关技术设备、门、门配类产品及相关机械设备。

电话：86-10-87766850
传真：86-10-87766866
邮箱：429304775@qq.com
官网：http://www.cils.com.cn/

第 8 届（2025）国际氢能与燃料电池技术和装备及应用（上海）展览会

时间：2025/10/10—2025/10/12
城市：上海
地点：上海新国际博览中心
主办：全球绿色能源理事会、亚太新能源行业协会、中国可再生能源学会氢能专委会、中国科学院大连化学物理研究所、中国电力建设企业协会、上海市工业经济联合会、上海科学技术交流中心、上海新能源行业协会、上海氢能利用工程技术研究中心与 SNEC 光储氢产业联盟
行业：电力及新能源设备
内容：制氢设备技术与氢气供应、氢气储运及相关设备、燃料电池关键部件及供应技术、燃料电池系统及成果应用、新能源汽车等。
电话：021-33683589 -825
邮箱：ex_esh@snec.org.cn
官网：https://hfc.snec.org.cn/

中国玩具展

时间：2025/10/15—2025/10/17
城市：上海
地点：上海新国际博览中心
主办：中国玩具和婴童用品协会
行业：礼品玩具及宠物用品
内容：潮流及收藏玩具、益智玩具、软身玩具及娃娃、婴幼儿玩具等。
电话：13524033035
官网：www.cntoyexpo.com

2025 第二届上海无人机系统技术展览会

时间：2025/10/15—2025/10/17
城市：上海
地点：上海跨国采购会展中心
主办：低空经济百人会、上海华美高展览有限公司、长三角智慧城区低空经济联合会
承办：上海华美高展览有限公司
行业：航空航天
面积：12000m^2
内容：低空经济产业、无人机及应用、无人机配套全产业链。
电话：400 862 9028、175 2117 8211
邮箱：zhouyuan@hmgexpo.com
官网：www.lucexpo.com

2025 上海国际蟹产业博览会

时间：2025/10/17—2025/10/19
城市：上海
地点：上海世贸商城展馆
主办：上海海洋大学、中国渔业协会水产商贸分会、上海水产行业协会、上海冷冻食品行业协会
承办：上海歌华展览服务有限公司
行业：农林牧渔
面积：8000m^2
内容：蟹美食文化展示区；品牌蟹产地区域展示区；蟹企精品展销区；蟹品牌餐饮企业展示区；蟹养殖投入品展示区。
电话：13788922118
官网：www.scefonline.com

2025 第四届高速通信与电子设计展览会

时间：2025/10/20—2025/10/22
城市：上海
地点：上海世博展览馆

主办：上海优创展览服务有限公司
承办：上海优创展览服务有限公司
行业：计算机通信及电子设备
内容：信号和电源完整性；系统设计、模型和仿真；测试和测量；射频、微波；PCB材料和处理；电磁兼容性 (EMC) 和干扰 (EMI) 等。
电话：021-32516618、32516628
邮箱：ime@vtexpo.com.cn
官网：http://www.edwtech.com.cn/

2025 中国（上海）国际乐器展览会

时间：2025/10/22—2025/10/25
城市：上海
地点：上海新国际博览中心
主办：中国乐器协会、上海国展展览中心有限公司、法兰克福展览（上海）有限公司
行业：文体娱乐
面积：150000m²
内容：钢琴和鍵盘乐器、木吉他和拨弦乐器、提琴、琴弓和拉弦乐器、乐谱及书籍出版、手风琴和口琴、民族乐器和传统乐器、电子电声乐器、铜管乐器、乐器配件、打击乐器、木管乐器、音乐相关电脑硬件和软件、音乐相关服务，协会和媒体、音乐教育、乐器加工设备 / 原材料、录音及制作设备、其它。
电话：021-62096149
邮箱：rongxiaoxian@shanghai-intex.com
官网：www.musicchina-expo.com

2025 第 28 届中国国际口腔器材展览会

时间：2025/10/23—2025/10/26
城市：上海
地点：上海世博展览馆
主办：上海博星展览有限公司
行业：医疗及制药设备
面积：60000m²
内容：灭菌消毒和感染控制类产品、牙科技工室家具及设备、牙科诊室家具及设备、义齿加工所、仪器和工具、牙科技工室所有材料、牙科诊室所用材料、预防及其他、其他用于牙科技工室的附件和辅助材料、其他用于牙科诊室的附件和辅助材料、义齿修复材料和种植产品及其附件、正畸产品及其附件等。
电话：021-61573953
邮箱：Sandra.shen@informa.com
官网：https://www.dentech.com.cn/

上海国际消费电子展

时间：2025/10/23—2025/10/25
城市：上海
地点：上海新国际博览中心
主办：上海市国际贸易促进委员会、中国电子商会
承办：上海国展展览中心有限公司
行业：计算机通信及电子设备
面积：40000m²
内容：未来科技：AI+、XR、元宇宙、初创技术、新技术、无人机、智慧教育、智慧文旅等；机器人：人形机器人，清洁机器人，餐饮机器人，具身智能通用机器人，陪伴机器人等；健康科技：健康检测、改善、心理疗愈、养老、可穿戴产品等；运动科技：三模一电、电子竞技、虚拟体育、航空运动等；智慧家居：智慧家电、全屋智能、宠物科技等。
电话：021-62952906
传真：021-62780038
官网：www.techgshow.com

亚洲国际物流技术与运输系统展览会

时间：2025/10/28—2025/10/30
城市：上海
地点：上海新国际博览中心
主办：汉诺威米兰展览（上海）有限公司
行业：物流仓储
内容：机械搬运设备、仓储技术与车间设备、包装与订单拣选设备、装载技术、物料搬运技术、仓储技术与物流系统、交通工程、内部物料系统与软件、物流服务与外包等。
电话：021-2055 7116
传真：021-20557100
邮箱：Ken.zhu@hmf-china.com
官网：https://www.cemat-asia.com/

2025 亚洲国际动力传动与控制技术展览会

时间：2025/10/28—2025/10/31
城市：上海
地点：上海新国际博览中心
主办：汉诺威米兰展览（上海）有限公司
行业：工业机械
内容：流体动力、机械传动、零部件及制造设备、轴承、直线运动系统、电气传动等。
电话：13162364904
官网：https://ptc-asia.bihz.cn/

2025 上海国际高端粉体装备与科学仪器展览会

时间：2025/10/29—2025/10/31
城市：上海
地点：上海跨国采购会展中心
主办：北京粉体技术协会、柏德英思展览（上海）有限公司
承办：柏德英思展览（上海）有限公司
行业：工业机械
面积：12000m^2
内容：粉体材料、粉体工艺及技术、粉体加工关键设备、产线配套设备及相关的科学仪器等。
电话：021-60720587
邮箱：15216870501@163.com
官网：http://www.ipiexpo.com/index.php

2025 第 10 届上海国际城市与建筑博览会

时间：2025/10/31—2025/11/2
城市：上海
地点：上海世博展览馆
主办：联合国人居署、上海市住房和城乡建设管理委员会
承办：上海市绿色建筑协会
行业：建筑建材
面积：50000m^2
内容：建筑设计与城市规划展、建筑工业化展与智能制造展、城市更新与建筑改造展、智慧城市展、建设安全与施工技术展、城市生命线展展、城市公共空间展、生态环保展、城市家具展。
电话：13918729898
邮箱：657874351@qq.com
官网：www.lvboexpo.com.cn

2025 第 10 届上海国际城镇供水及智慧水务展览会

时间：2025/10/31—2025/11/2
城市：上海
地点：上海世博展览馆
主办：联合国人居署、上海市住房和城乡建设管理委员会
承办：上海市绿色建筑协会

行业：泵阀管道
面积：50000m²
内容：1、智慧水务系统：输配水系统、智能水表、远程抄表系统、供水计量、水质监测技术、管道漏损检测、节水技术、修复技术、BIM 技术；2、建筑给排水（二次供水）：泵与供水设备、阀门管道、输配水设备；3、海绵城市与综合管廊：排水管网、雨水收集与处理、透水砖、开挖与非开挖技术及设备、蓄渗绿色设施、综合管廊自动化控制系统、管廊巡检机器人。
电话：13918729898
邮箱：657874351@qq.com
官网：www.lvboexpo.com.cn

2025 第 17 届亚洲水技术展览会 / 水与污水处理

时间：2025/11/5—2025/11/7
城市：上海
地点：上海新国际博览中心
主办：荷兰 RAI 锐昂展览集团、锐昂展览（上海）有限公司
承办：锐昂展览（上海）有限公司
行业：节能环保
面积：30000m²
内容：净水装置、水与污水处理、给排水管网与泵管阀、过程控制与自动化管理等。
电话：021-33360713
邮箱：christie.w@global-rai.com
官网：http://www.aquatechexpo.com/

2025 中国国际门窗幕墙博览会

时间：2025/11/5—2025/11/8
城市：上海
地点：上海新国际博览中心
主办：慕尼黑博览集团、中联慕尼（北京）国际会展有限公司、中国建筑金属结构协会
承办：中联慕尼（北京）国际会展有限公司
行业：建筑建材
面积：12000m²
内容：窗系统：铝门窗、塑钢门窗、铝木门窗、实木门窗、钢门窗、防火门窗、智能门窗、新型门窗、阳光房、纱窗、天窗及顶棚等。外墙材料：铝单板、铝塑板、铝蜂窝板、陶土板、陶瓷板、钛锌板、铜板等各种金属幕墙板材、非金属幕墙板材；石制幕墙、木质幕墙、玻璃幕墙等。门及门控系统：商业门、工业门、车库门、智能门控系统等。建筑遮阳：百叶窗、百叶帘、外遮阳卷闸窗、户外金属百叶、中置遮阳、遮阳篷、遮阳伞、驱动及控制系统等。
电话：010-84719580
传真：010-84719580*881
邮箱：sunny.miao@mmuexpo.com
官网：http://www.bauchina.com/

CADE 建筑设计博览会 2025（上海）

时间：2025/11/5—2025/11/8
城市：上海
地点：上海新国际博览中心
主办：中国建筑学会、慕尼黑博览集团、中联慕尼（北京）国际会展有限公司
承办：中联慕尼（北京）国际会展有限公司
行业：建筑建材
面积：12000m²
内容：建筑设计机构、新型建筑材料及其创新应用、建筑系统解决方案、建筑技术及数字化解决方案、建筑技术及数字化解决方案、BIM 软件。

电话：010-84719580
邮箱：info2@mmuexpo.com
官网：https://cade.bauchina.com/cn/

2025 第八届中国国际进口博览会

时间：2025/11/5—2025/11/10
城市：上海
地点：国家会展中心（上海）
主办：中华人民共和国商务部、上海市人民政府
承办：中国国际进口博览局、国家会展中心（上海）有限责任公司
行业：综合类
内容：食品及农产品、汽车、技术装备、消费品、医疗器械及医药保健、服务贸易、创新孵化等。
电话：86-21968888
官网：https://www.ciie.org/zbh/index.html

2025 年中国国际屋面和建筑防水技术展览会

时间：2025/11/5—2025/11/7
城市：上海
地点：上海新国际博览中心
主办：中国建筑防水协会
行业：建筑建材
内容：沥青基防水卷材、高分子防水卷材、建筑防水涂料、建筑密封材料、各种瓦屋面材料、金属屋面材料、防水透汽膜 / 隔汽膜、保温材料、落水及排水系统、泛水、防水砂浆及刚性防水材料、灌浆及堵漏材料等。
电话：400-775-9328
邮箱：expo8621@163.com

2025 第 28 届上海环球食品展（FHC）

时间：2025/11/12—2025/11/14
城市：上海
地点：上海新国际博览中心
行业：食品饮料
内容：肉制品、海鲜、烘焙轻餐、咖啡茶饮、休闲食品、甜食、巧克力、调味品及油品、高端食材供应链、餐饮及智能店装设计、饮料、乳制品、婴童食品、外卖产业链及包装、火锅食材及用品等。
电话：021-33392132
邮箱：Owen.Hong@imsinoexpo.com
官网：www.fhcchina.com

2025 上海国际葡萄酒和烈酒贸易展览会

时间：2025/11/12—2025/11/14
城市：上海
地点：上海新国际博览中心
主办：德国杜塞尔多夫展览公司
行业：食品饮料
内容：各种葡萄酒，如天然葡萄酒、配制酒、葡萄蒸馏酒、起泡葡萄酒、特殊酒等；各种果酒、保健酒、黄酒、啤酒以及各种饮料等；各种葡萄酒的酿造设备、包装设备、各种实验仪器等。
电话：49-211-4560-7749
邮箱：ProWein@messe-duesseldorf.de
官网：https://www.prowine-shanghai.com/

2025 国际纺织品洗涤、皮革护理、清洁技术与设备亚洲展览会

时间：2025/11/12—2025/11/14
城市：上海
地点：上海新国际博览中心

主办：法兰克福展览（上海）有限公司、广东新之联展览服务有限公司
承办：法兰克福展览（上海）有限公司、广东新之联展览服务有限公司、北京中轻合力国际展览有限公司
行业：工业机械
面积：25000m²
内容：1. 洗涤设备、系统及配件：水洗、干洗、烘干、熨平、折叠、输送、包装等设备、系统及配件；2. 洗涤化料及耗材：水洗、干洗、去渍、染色、消毒用化工产品，洗涤耗材和辅料；3. 节能环保设备与技术：环保检测、污水处理及再循环利用设备、锅炉 / 蒸发器等节能降耗设备、环保洗涤技术和产品。
电话：400 613 8585 分机 885/887/886/839
传真：010-6510 2799
邮箱：txcacle@china.messefrankfurt.com
官网：texcare-asia.hk.messefrankfurt.com

2025 第三十二届中国国际电力设备及技术展览会

时间：2025/11/18—2025/11/20
城市：上海
地点：上海新国际博览中心
主办：中国电力企业联合会、国家电网有限公司
承办：雅式展览服务有限公司
行业：电力及新能源设备
面积：86000m²
内容：新能源并网、虚拟电厂、整厂设备及工程、电力调度系统设备 (SCADA / DMS / EMS 系统)、控制及测试电力设备及仪器、电力信息科技、建筑电气及机电装置 (楼宇管理及控制系统、开关设备、照明系统等)、低压电工设备及器材、电器电子设备等。
电话：(852)28118897
邮箱：power@adsale.com.hk
官网：www.epchinashow.com

2025 年第 18 届全球零售自有品牌产品亚洲展

时间：2025/11/18—2025/11/20
城市：上海
地点：上海新国际博览中心
主办：上海市自有品牌协会、上海亚东展览服务有限公司
承办：跨采（上海）广告有限公司
行业：电商和交易会
面积：60000m²
内容：个人护理：护理用品、防疫用品、个人清洁、母婴用品；家居日用：餐厨用具、家居针纺、收纳整理、家具用品、小家电；民生食材：米面粮油 / 调味品 / 方便食品 / 南北干货等。
电话：18918926905
邮箱：909649414@qq.com
官网：https://www.plfasia.com/

2025 第 23 届上海国际车用空调及冷藏技术展览会

时间：2025/11/18—2025/11/20
城市：上海
地点：上海新国际博览中心
主办：上海歌华展览策划有限公司、合维 (亚洲) 展览有限公司、上海艾歌展览服务有限公司
承办：上海歌华展览策划有限公司
行业：冷暖设备
面积：40000m²
内容：乘用车空调、客车空调、巴士空调、卡

车空调、工程车空调、轨道交通空调等。

电话： 021-61276561

邮箱： oyy@ite-gehua.com

官网： www.autocoolexpo.com

TSEE2025 上海国际旅游景区装备博览会

时间： 2025/11/19—2025/11/21

城市： 上海

地点： 上海世博展览馆

主办： 上海市旅游行业协会、东浩兰生会展集团

承办： 上海绿博展览服务有限公司

行业： 文体娱乐

面积： 20000m^2

内容： 景区游乐设施、主题公园、文旅科技、智慧旅游、景区交通设施、景区卫生设施、景区标识标牌、景区装备、景区商业设施、景区照明设施、低空娱乐设备、景区规划等景区产品与设施。

电话： 400-993-9689

邮箱： 657874351@qq.com

官网： www.lvboexpo.com.cn

2025 年中国国际表面处理、涂料及涂料产品展览会

时间： 2025/11/25—2025/11/27

城市： 上海

地点： 上海新国际博览中心

主办： 新展星展览（深圳）有限公司

行业： 化工产品

内容： 表面处理、涂料及涂料产品。

电话： (86 21) 5877 7680/1/2/3

邮箱： shg@new-expostar.com

官网： www.sfchina.net

2025 年中国国际涂料、油墨及粘合剂展览会

时间： 2025/11/25—2025/11/27

城市： 上海

地点： 上海新国际博览中心

主办： 新展星展览（深圳）有限公司

行业： 化工产品

内容： 国际涂料、油墨及粘合剂。

电话： (86 21) 5877 7680/1/2/3

邮箱： shg@new-expostar.com

官网： www.chinacoat.net

2025 上海国际汽车零配件、维修检测诊断设备及服务用品展（上海汽配展）

时间： 2025/11/26—2025/11/29

城市： 上海

地点： 国家会展中心（上海）

主办： 法兰克福展览（上海）有限公司

行业： 汽车

面积： 350000m^2

内容： 部件及组件、电子及智能互联、用品及改装、诊断及修理、汽车制造技术及装备、经销商及维修站管理、汽车清洗及保养、可替代能源及燃料、轮胎轮毂、车身及喷涂、移动服务及自动驾驶等。

电话： 13817096629

邮箱： 917100783@qq.com

官网： http://www.autochinafair.com/?zgls/

2025 第 22 届中国国际海事技术学术会议及展览会

时间： 2025/12/2—2025/12/5

城市： 上海

地点： 上海新国际博览中心

主办： 上海市船舶与海洋工程学会

承办： 亚洲博闻有限公司

行业：高新材料 / 技术
面积：95000m²
内容：平台通讯设备、海工装备研究、设计、平台防爆电气、海洋油气钻采平台、平台空调与通风等。
电话：021-54660311
传真：021-64721270
邮箱：ssname@ssname.com.cn
官网：www.marintecchina.com

MTM2025 金属世界博览会

时间：2025/12/2—2025/12/4
城市：上海
地点：上海新国际博览中心
主办：全联冶金商会、宝山钢铁股份有限公司、中国耐火材料行业协会、中国机械工程学会工业炉分会、中国钢结构协会钢管分会、上海市金属学会、上海钢管行业协会、天津市线材制品行业协会
承办：上海申仕展览服务有限公司
行业：工业机械
面积：40000m²
内容：冶金展、耐火材料展、铸锻造展、钢管工业展、金属线材展、工业炉热工展、有色金属展七大主题展。
电话：021-52838700
传真：021-66056702
邮箱：raosong@21expo.net
官网：www.metallurgyexpo.net

2025 上海国际发泡技术展览会

时间：2025/12/3—2025/12/5
城市：上海
地点：上海新国际博览中心
主办：英国塔苏斯（Tarsus）展览集团
行业：化工产品
面积：12000m²
内容：发泡化学品、发泡剂及助剂、发泡材料 & 发泡制品及半成品、发泡相关设备及配件、薄膜及胶带等创新产品。
电话：021-61573829
邮箱：info@foamexpochina.cn
官网：https://www.foamexpochina.cn/

2025 第二十一届上海国际非织造材料展览会

时间：2025/12/3—2025/12/5
城市：上海
地点：上海世博展览馆
主办：上海希达科技有限公司、Informa Markets
行业：纺织服饰
内容：非织造材料原料，非织造材料生产设备，辅助设备，非织造材料卷材以及后续加工产品。
电话：021-64641527
传真：021-60911033
邮箱：info@cnta.org
官网：www.since-expo.com

2025 亚洲金属建筑设计与产业博览会暨上海国际钢木结构与围护系统展览会

时间：2025/12/11—2025/12/13
城市：上海
地点：上海新国际博览中心
主办：中国建筑业协会钢木建筑分会、中国绝热节能材料协会、上海市金属结构行业协会、上海展业展览有限公司
承办：上海展业展览有限公司
行业：建筑建材
面积：35000m²
内容：1. 设计机构：钢结构、木结构、钢木组

合结构建筑设计技术及案例；2. 工程展示：大型场馆、会议中心、公共建筑等工程总包及施工单位案例展示；3. 软件：各类钢、木结构设计、分析、BIM 软件；项目管理、投标及工程预算软件；加工中心与结构样图 CAD 工作站等；4. 装配式建筑与集成房屋：钢木结构、钢铝结构、3D 打印房屋、穹顶房屋等。

电话：021-51097799

传真：021-33275109

邮箱：info@zhanye-expo.com

官网：www.mbe-asia.com

第22届亚洲保温材料与节能技术展览会（上海）

时间：2025/12/11—2025/12/13

城市：上海

地点：上海新国际博览中心

主办：中国绝热节能材料协会

承办：上海展业展览有限公司

行业：节能环保

内容：无机保温材料、发泡保温材料、有机保温材料、保温装饰一体化、生产设备、墙体 / 屋面保温、管道保温、空调和风管保温、钢结构保温、隔音及吸音材料、建筑节能技术等。

电话：21-5109 7799

传真：21-3327 5109

邮箱：info@zhanye-expo.com

官网：http://www.timexpochina.com/

2025 第二十届上海国际纺织工业展览会

时间：2025/12/16—2025/12/19

城市：上海

地点：上海新国际博览中心

主办：上海市国际贸易促进委员会、上海国际商会、上海纺织协会、东方国际（集团）有限公司

承办：上海纺信展览有限公司、上海浦东国际展览有限公司

行业：纺织服饰

面积：60000m²

内容：纺纱、纺丝及产业用纺织机械专区、织造机械专区；纺织机械零配件专区、针织及织袜机械专区、印花、染色、后整理机械专区；数码印花机械、染料及纺织化学品专区。

电话：18930320059

邮箱：exhibiting@shanghaitex.cn

官网：www.shanghaitex.cn

2025 上海国际先进轨道交通技术展览会

时间：2025/12/17—2025/12/19

城市：上海

地点：上海新国际博览中心

主办：中国土木工程学会城市公共交通分会、山东省轨道交通学会、深圳市城市轨道交通协会、江苏省综合交通运输学会铁路 (轨道) 分会、福建省轨道交通协会、山西省城市轨道交通协会

承办：晟格会展（上海）有限公司

行业：船舶和轨道等交通

面积：20000m²

内容：车辆及零部件、轨道交通车辆内饰、轨道安防技术及设备、轨道交通供电及新能源、轨道交通车辆应用材料、智慧轨道交通及通信信号、隧道及地下工程、工务养护等。

电话：021-31148748

邮箱：artsexpo@sgexpo.cn

官网：www.artsexpo.cn

2025 上海国际客车展

时间：2025/12/17—2025/12/19
城市：上海
地点：上海新国际博览中心
主办：中国土木工程学会城市公共交通分会、江苏省综合交通运输学会运输分会、安徽省城市公共交通协会、福建省公共交通协会、江西省城市公共交通协会、山东省城市公共交通协会、河南省公共交通协会、四川省城市公共交通协会、湖北省城市公共交通协会、陕西省城市公共交通协会、贵州省城市公共交通协会、吉林省城市公共交通协会、辽宁省道路运输协会城市公交分会、新疆维吾尔自治区城市公共交通协会、广西道路运输协会城市公共交通分会
承办：晟格会展（上海）有限公司
行业：汽车
面积：20000m²
内容：整车、零部件、新能源科技、智慧交通、交通服务及设施。
电话：021-31148748
传真：021-31148749
邮箱：busexpo@sgexpo.cn
官网：www.busexpo.cn

四川省

成都市

2025 第 4 届成都国际福祉博览会

时间：2025/3/7—2025/3/9
城市：成都
地点：成都世纪城新国际会展中心
主办：四川省残疾人福利基金会
承办：成都世纪康博会展有限公司
行业：健康养老
内容：康复无障碍设备、教育无障碍设备、就业无障碍设备、文化体育无障碍设备、生活无障碍设备等。
电话：028-85482506
传真：010-60671009
邮箱：ciade@cada.cc
官网：hse.healthcareexpo.cn
UFI 认证展会

2025 第 32 届成都医疗健康博览会

时间：2025/3/7—2025/3/9
城市：成都
地点：成都世纪城新国际会展中心
主办：四川省医院协会、四川省医疗器械行业协会、四川省医药行业协会、成都市健康服务业商会
承办：成都世纪康博会展有限公司
行业：医疗及制药设备
面积：30000m²
内容：医学影像诊断设备、医用电子仪器设备、医用高频仪器设备、中医器械、手术器械、病房护理设备及器具、普通诊察器械、医用激光仪器设备、物理治疗及康复设备、医用卫生材料及敷料、消毒和灭菌设备及器具、医用缝合材料及粘合剂、医用高分子材料及制品、体外循环及血液处理设备、医院信息化及医院建设、介入器材及植入材料和人工器官、临床检验分析仪器、医用化验和技术设备器具、手术室、急救室、诊疗室设备及器具、医用冷疗、低温、冷藏设备及器具。
电话：028-85482506

官网：www.healthcareexpo.cn/MEE
UFI 认证展会

2025 第 8 届成都国际养老服务业博览会暨夕阳嘉年华

时间：2025/3/7—2025/3/9
城市：成都
地点：成都世纪城新国际会展中心
主办：成都市养老服务业协会、成都老年大学协会、四川省一带一路经贸合作促进会
承办：成都世纪康博会展有限公司、四川孝行天下文化传播有限责任公司
行业：健康养老
内容：养老服务、智慧养老、适老宜居建筑及智能家居、医养、康养及旅游、老年用品、辅具、创新品牌、养老教育、培训、文体、国际养老等。
电话：028-85482506
邮箱：3544617318@qq.com
官网：ed.healthcareexpo.cn

第七届中国（成都）国际医药产业博览会

时间：2025/3/7—2025/3/9
城市：成都
地点：成都世纪城新国际会展中心
主办：四川省医药行业协会、四川省医院协会、四川省中医药信息学会、四川省药品零售行业协会、四川省保健协会、四川省中药材科技协会、四川省医疗器械行业协会
承办：成都市康博会展服务有限公司、成都世纪康博会展有限公司
行业：医疗及制药设备
面积：72000m^2
内容：新特药、生物技术与创新、保健食品及营养食品、医用耗材及个人护理用品、制药机械及包装材料等。
电话：028-85482506

2025 第四十六届成都国际珠宝首饰展

时间：2025/3/13—2025/3/16
城市：成都
地点：成都世纪城新国际会展中心
主办：四川省珠宝玉石首饰行业协会、成都市天一展览服务有限公司
承办：成都市天一展览服务有限公司
行业：珠宝首饰
面积：10000m^2
内容：各类金、银首饰、铂金首饰、钻石；各类宝石、珍珠、玉石、半宝石；各类雕刻饰物、首饰钟表等饰品；珠宝首饰特许加盟连锁各类珠宝包装、工具机械等。
电话：028-60194888
邮箱：cdzbz@tyone.com
官网：www.cdzbz.cn

2025 年第 20 届西南农牧业机械展览会

时间：2025/3/15—2025/3/17
城市：成都
地点：成都中国天府农博园
主办：四川省农机服务协会、四川省农业机械学会、四川省农业工程学会、四川省 5G 产业联盟智慧农业专委会、天府农博园管委会
承办：四川艾克思博科技会展服务有限公司、艾克思博国际会展集团
行业：农业机械
面积：20000m^2
内容：拖拉机、收获机械、耕整地机械、施肥机械、播种机械、栽植机械、种子处理

机械、碾米机、饲料粉碎机、脱粒机、工程机械、农田基本建设机械、旱灾应对农业机械设备、虫灾应对农业机械设备；农机配件、内燃机及发电机组、机械加工设备；农机金融、农机保险、农机培训、农机媒体、农机人才对接会；各类农药、肥料、种子等农资产品。

电话：0471-4223392、13258145538、18647372739

邮箱：3660739316@qq.com、919778559@qq.com

官网：cd.njtgj.com

2025 第 112 届全国糖酒商品交易会暨 2025 第 112 届成都春季糖酒会

时间：2025/3/25—2025/3/27

城市：成都

地点：成都世纪城新国际会展中心

主办：中国糖业酒类集团有限公司

承办：成都市博览局

行业：食品饮料

面积：130000m²

内容：酒类、食品、饮料、调味品、食品添加剂、食品包装、食品机械等。

电话：18581867296

官网：www.chinafoods-expo.com

2025 成都国际水展（CDWE）

时间：2025/4/1—2025/4/3

城市：成都

地点：成都世纪城新国际会展中心

主办：成都新中联展览有限公司

行业：节能环保

面积：30000m²

内容：净 / 饮水设备、净水配件、智能物联、舒适家居。

电话：17358569240

邮箱：market@eceecn.com

官网：http://www.water-cd.com/index.shtml

2025 成都国际环保博览会暨中欧绿色低碳博览会

时间：2025/4/1—2025/4/3

城市：成都

地点：成都世纪城新国际会展中心

主办：四川省环境保护产业协会（SCEPI）、意大利展览集团（IEG）、成都华意中联展览有限公司（ECEE）

行业：节能环保

面积：38000m²

内容：污水 / 废水处理、污泥处理、重金属去除、面源污染治理、材料药剂、膜与水处理、中水回用、给排水与泵管阀；工业废气回收 / 治理、烟气除尘、脱硫脱硝、油气回收、机动车尾气净化；生活垃圾处理、农业废物处理、工业废物处理、危险废物处理、环卫技术设备、废弃物综合利用与发电、生物质能源、资源回收及综合利用、环境应急装备等。

电话：028-85572692

邮箱：market@eceecn.com

官网：www.cdepe.com

UFI 认证展会

2025 第 11 届中国西部国际制冷、空调、供暖、通风及食品冷冻加工展览会

时间：2025/4/1—2025/4/3

城市：成都

地点：中国西部国际博览城

主办：四川省制冷学会、重庆市制冷学会、陕西省制冷学会、贵州省制冷学会、云南省制冷学会、甘肃省制冷学会、广西制冷学会、新疆维吾尔自治区制冷学会、

重庆市冷藏冷链行业协会、重庆世展展览有限公司
承办：重庆世展展览有限公司
行业：冷暖设备
面积：30000m²
内容：制冷设备、空调设备、冷链设备、通风设备、供热设备、制冷和空调设备的安装材料和设备、制冷和空调用工具及设备等。
电话：023-81399366、13527594856
邮箱：cqworldexpo@126.com
官网：www.cq-expo.com

2025第19届成都国际泵阀管道展(CDPVP)

时间：2025/4/1—2025/4/3
城市：成都
地点：成都世纪城新国际会展中心
主办：四川省环境保护产业协会、成都华意中联展览有限公司
承办：成都华意中联展览有限公司
行业：泵阀管道
面积：30000m²
内容：各类泵产品、各类阀门产品、泵阀配套、智能供水设备、执行机构、管道 / 管接件、流体流程综合类产品等。
电话：028-85572692
邮箱：market@eceecn.com
官网：www.scfme.cn

2025 中国•成都畜牧业展览会

时间：2025/4/10—2025/4/11
城市：成都
地点：成都天府农业博览园
主办：青岛中凯国际会展有限公司
行业：农林牧渔
面积：20000m²
内容：畜牧业企业成果展示、国内外畜牧、生产资料、畜牧装备、优质畜产品、综合服务等。
官网：www.hbisse.com

2025 第二十四届中国（成都）建筑及装饰材料博览会

时间：2025/4/16—2025/4/18
城市：成都
地点：西部国际博览中心
主办：英富曼 Informa markets、英富曼天一展览（成都）有限公司、中国建筑材料流通协会、中国五矿化工进出口商会
承办：英富曼天一展览（成都）有限公司
行业：建筑建材
面积：160000m²
内容：门窗、定制家居、顶 / 墙地材、智能家居、陶瓷卫浴、灯饰照明、厨房电器、建筑新材料、装配式建筑、园林景观、暖通净水等。
电话：028-67936034
邮箱：Linyao.Zhang@informa.com
官网：www.cdjbh.cn
UFI 认证展会

2025 第 51 届成都美博会（CCBE）（春季）

时间：2025/4/17—2025/4/19
城市：成都
地点：成都世纪城新国际会展中心
主办：InformaMarkets、四川美容美发行业商会、四川省化妆品商会、四川省美容美发产业协会、成都市美发美容协会
承办：英富曼维纳展览（成都）有限公司
行业：美容美发

面积：65000m²
内容：护肤品、进口品、高端抗衰、洗护、个护、口服及药食同源、电商品牌、爆品原料与配方等。
电话：028-67936333、17318938600
邮箱：meibohui@meibohui.com
官网：www.meibohui.com

2025 年成都国际工业博览会（工博会）

时间：2025/4/23—2025/4/25
城市：成都
地点：西部国际博览中心
主办：德国汉诺威展览公司、东浩兰生（集团）有限公司、四川天府国际会展有限公司、四川鹏璨文化传媒有限公司
行业：工业机械
面积：60000m²
内容：工业自动化、数控机床与金属加工、机器人、新一代信息技术与应用、节能与工业配套及新材料等领域。
电话：13917986994
邮箱：948374441@qq.com
官网：https://www.cdiif.com/

2025 第 24 届中国国际（西部）光电产业博览会（CCWPE）

时间：2025/4/24—2025/4/26
城市：成都
地点：成都世纪城新国际会展中心
主办：中国光学光电子行业协会激光分会、中国兵工学会激光专业委员会、中国电信科学技术协会四川分会等
承办：耀润富生（重庆）国际贸易有限公司、四川鼎诺会展有限公司、郑州诺嘉网络科技有限公司
行业：光电照明
面积：80000m²
内容：镜头及摄像模组、电子成像组件、光通信与光纤光缆、信息通信与数字智能、智能传感与机器人视觉、红外技术及其应用、激光材料等。
电话：18584594618
传真：023-62955226
邮箱：2567508422@qq.com
官网：www.ccwpe.com

2025 中国（西部）国际口腔设备与材料展览会暨口腔医学学术会议

时间：2025/4/24—2025/4/27
城市：成都
地点：西部国际博览城
主办：中国西部口腔医学协作组、四川省口腔医疗科技创新促进会、四川省口腔医学会等
行业：医疗及制药设备
面积：60000m²
内容：牙科治疗设备、口腔正畸器械与材料、牙科技工设备与材料、灭菌消毒和感染控制、牙科材料、牙科医疗器械与工具、牙科影像设备、口腔种植器械与材料、口腔护理保健产品、牙科诊室家具、义齿加工、口腔类软件、牙体牙髓器械与材料、牙科服务和行业相关机构、牙科药品等。
电话：15902882580、13880731461、15002856480
邮箱：Fang.Liu@informa.com
官网：www.wcise.com
UFI 认证展会

2025 第 25 届中国成都国际社会公共安全产品与技术博览会

时间：2025/5/8—2025/5/10
城市：成都
地点：成都世纪城新国际会展中心
主办：成都安全防范协会
承办：成都盛世千秋展览有限公司
行业：公共安全
面积：30000m²
内容：智能交通方案、智慧医疗方案、智慧社区方案、智能楼宇方案、智慧教育方案、云计算大数据、物联网、视频监控方案、防盗报警、楼宇对讲、智能家居、门禁一卡通、公共广播等。
电话：400-902-992
邮箱：server@onezh.com

2025 第九届中国成都国际餐饮业供应链博览会

时间：2025/5/11—2025/5/13
城市：成都
地点：西部国际博览中心
主办：中国饭店协会、企阳国际展览集团
承办：四川中鼎企阳会展服务有限公司、北京博闻企阳国际展览有限公司、郑州企阳典克展览有限公司
行业：食品饮料
面积：50000m²
内容：餐饮业供应链相关产品，结合成都作为世界美食之都的餐饮文化、产业基础等展示相关内容。
电话：18822530929
邮箱：2433253879@qq.com
官网：http://www.qyzmz.com

2025 第十六届（成都）火锅食材用品展览会

时间：2025/5/11—2025/5/13
城市：成都
地点：西部国际博览中心
主办：中国饭店协会、企阳国际展览集团
承办：四川中鼎企阳会展服务有限公司
行业：食品饮料
面积：40000m²
内容：火锅底料、蘸料、豆瓣酱、骨汤清汤、油脂麻酱、辣椒油、花椒油、沙茶酱、日本味盐、鱼生酱油、烧烤相关调味品等；牛羊肉、毛肚、百叶、黄喉、鸭鹅肠、鸭血鸭掌、粉丝粉条、时令蔬菜、菌菇食材、丸子、虾滑鱼滑、火锅面、豆制品等。
官网：www.huoguozhan.com

第二十二届中国国际电力产业博览会暨绿色能源装备博览会

时间：2025/5/15—2025/5/17
城市：成都
地点：成都世纪城新国际会展中心
主办：中国国际贸易促进委员会电力行业委员会、成都振威世展展览有限公司
承办：成都振威世展展览有限公司
行业：电力及新能源设备
面积：33000m²
内容：一站式输配电设备、电力物联网及电力数据、电力电工及制造设备、智能巡检及应急设备、电网调度与控制、充换电设备、电力配套、水电设备、风电设备、光伏设备、储能、氢能、其他发电设备等。
电话：18190698079
传真：028-86942018
邮箱：714745885@qq.com
官网：www.scdlz.cn

2025 第十届成都国际电动车及零部件展览会

时间：2025/5/16—2025/5/18
城市：成都
地点：成都世纪城新国际会展中心
主办：振威国际会展集团
承办：成都振威世展展览有限公司
行业：自行车电动车摩托车
面积：40000m²
内容：电动两轮车、电动自行车、电动摩托车、电动三轮车、老年代步车、电动篷车、电动四轮车、共享自行车电动车、锂电车、酷车、滑板车、平衡车等；电动车零部件、电机、控制器、电器件、轮胎、塑壳、车桥、车架、减震器、制动器、轮毂、充电器、灯具、防盗锁具、报警设备、消声器、覆盖件等。
电话：028-86942018
官网：http://www.zwddc.cn

2025 西部（成都）农资博览会（CAE）

时间：2025/5/16—2025/5/17
城市：成都
地点：成都世纪城新国际会展中心
主办：成都中威联合展览有限公司
承办：成都中威联合展览有限公司
行业：农林牧渔
面积：30000m²
内容：各种肥料、生物制品、农药、植物生长调节剂、土壤调节剂、种子、种苗、植保器械、节水灌溉、智慧农业、现代农业设施、园林工具、检测仪器、农药、肥料生产包装设备、互联网农资电商、农资包装产品回收等。
电话：028-84558788
官网：www.scnzh.com

2025 成都国际汽车零配件及售后服务展览会（CAPAS）

时间：2025/5/22—2025/5/24
城市：成都
地点：成都世纪城新国际会展中心
主办：中国国际贸易促进委员会汽车行业分会、法兰克福展览（上海）有限公司、中国国际贸易促进委员会四川省委员会
承办：法兰克福展览（上海）有限公司
行业：汽车
面积：50000m²
内容：汽车零部件及配件。
电话：021-61608430、021-61608465
邮箱：vicky.wu@china.messefrankfurt.com、sherry.ni@china.messefrankfurt.com、anson.li@china.messefrankfurt.com、18276293@qq.com
官网：www.capas-chengdu.com.cn

2025 第 13 届成都餐饮供应链博览会

时间：2025/6/12—2025/6/14
城市：成都
地点：成都世纪城新国际会展中心
主办：郑州海名汇博会展策划有限公司、成都海名会展有限公司
行业：食品饮料
内容：火锅食材、调味品、饮品、水产及水产调理、肉禽及肉禽调理、预制菜、速冻米面、火锅设备及用品、餐饮设备、餐饮食材加工与包装、供应链服务。
电话：0371-86133657、64064028
官网：http://cdcyz.zzhaiming.com/

第五届 (2025) 亚洲国际交通展览会暨交通工程建设供应链展

时间：2025/6/12—2025/6/14
城市：成都
地点：西部国际博览城
主办：中国交通运输协会信息化专业委员会、四川省公路学会、蜀道投资集团有限责任公司等
承办：中交联创展览（北京）有限公司
行业：工程机械
面积：50000m²
内容：交通创新成果、智慧交通、智能建造、道路建设与养护、桥梁与隧道工程、健康监测与检测、交通工程安全设施等。
电话：010-60565601、13683308860、18201426384
传真：010-60565633
邮箱：trafficasia@yeah.net
官网：www.westtraffic.cn

第十七届国际智能交通展览会（ITS Asia 2025）

时间：2025/6/12—2025/6/14
城市：成都
地点：西部国际博览城
主办：中国交通运输协会信息专业委员会等
承办：中交联创展览（北京）有限公司
行业：船舶和轨道等交通
面积：30000m²
内容：城市智能交通、智慧公路技术、交通新型基建工程、数字化技术等。
电话：010-60565601
传真：010-60565633
邮箱：trafficasia@yeah.net
官网：www.itsasia.com.cn

2025 成都国际砂石装备与建筑固废处理技术展览会（CIASE）

时间：2025/6/19—2025/6/21
城市：成都
地点：成都世纪城新国际会展中心
主办：四川省机械行业国际商会
承办：上海泛国展览有限公司
行业：采矿及设备
内容：建筑垃圾处理设备、给料筛分设备、尾矿、骨料深加工、配套及周边、矿山开采、运输设备、环境保护设备、其他矿山技术、辅助机械设备及相关矿业服务机构等。
电话：18611273069
邮箱：2019620533@qq.com
官网：www.sszexpo.com

2025 第 25 届成都国际家具工业展览会

时间：2025/6/19—2025/6/22
城市：成都
地点：成都世纪城新国际会展中心
主办：成都市新东方展览有限公司
承办：四川中信泰和商业管理有限公司、成都香江中居联会展有限公司
行业：家具家居
面积：100000m²
内容：全屋智能家居、智能家具家电、智能门锁、智能家居娱乐、智能穿戴、其他智能单品。
电话：028-80278028
传真：(86)—028—66535131
邮箱：alinbo@126.com
官网：www.cdgtzl.com

2025 国际矿业装备展览会（WIMEE）

时间：2025/6/19—2025/6/21
城市：成都
地点：成都世纪城新国际会展中心
主办：砂石装备网、上海泛国展览有限公司
承办：上海泛国展览有限公司
行业：采矿及设备
面积：50000m²
内容：大型矿业企业形象展示、金属矿产品、非金属矿产品、矿产品贸易、矿山规划、工程设计、施工建设单位、矿权交易、矿权投融资合作、政府与行业机构、地质（矿山）勘探技术装备、矿物加工设备、选矿技术装备、矿物冶炼技术装备、矿山安全设备、矿山环保节能设备、矿山自动化、数字化、信息化、智能化等技术与设备、矿山辅助机械设备等。
电话：15300588828
邮箱：78268559@qq.com
官网：www.cckdd.com

2025 中国西部成都国际工程机械展览会（WICEE）

时间：2025/6/19—2025/6/21
城市：成都
地点：成都世纪城新国际会展中心
主办：四川省机械行业国际商会
承办：上海泛国展览有限公司、上海律奥展览有限公司
行业：工程机械
面积：40000m²
内容：涵盖工程机械、施工机械、建筑机械、矿山机械、商用车辆、应急救援设备等工程机械等。
电话：17898822396
邮箱：info@wicexpo.com
官网：https://www.wicexpo.com/

第 17 届中国（成都）礼品及家居用品展览会暨 2025 文创旅游商品展

时间：2025/6/19—2025/6/21
城市：成都
地点：成都世纪城新国际会展中心
主办：励展华博展览（深圳）有限公司、成都励展华博展览有限公司
行业：礼品玩具及宠物用品
面积：20000m²
内容：陶瓷、水晶及玻璃器皿、文具及文化用品、杯壶茶具、礼品定制及促销品、食品、家庭用品、家纺用品、厨房用品、家居饰品、婴童用品、文创礼品、工艺品及收藏品、小家电、移动数码、钟表、珠宝及时尚饰品、包装及纸制品、烟具及打火机、美容保健产品、运动休闲及旅游用品、箱包皮具以及其他（媒体、贸易服务、协会等）。
电话：400-109-8896、13510795175
邮箱：sales@dyfair.com、1043830440@qq.com
官网：www.dyfair.cn

2025 第 7 届中国（成都）旅游景区创新发展博览会

时间：2025/6/20—2025/6/22
城市：成都
地点：成都世纪城新国际会展中心
主办：四川省旅游景区管理协会
承办：成都市天一展览服务有限公司
行业：文体娱乐
面积：30000m²
内容：景区景点、游乐园、“天府旅游名牌”、

旅游示范区、旅游度假区、研学基地、房车营地等；户外无动力设施、陆地乐园设备、室内游乐设备、元宇宙、VR/AR/MR、休闲体育设施等；景区交通设施、景区卫生设施、标识标牌、智慧旅游、夜游灯光、美陈艺术、文旅演艺等；精品酒店、民宿品牌、装配式民宿设备、民宿投资及开发、民宿规划及设计、民宿运营等；户外露营装备、登山装备、徒步穿越装备、滑雪装备、露营房车等；非遗手工、文创 IP 授权产品、旅游商品、工艺品等。

电话：13402884608

官网：www.scctie.com

2025 第 6 届中国环博会成都展

时间：2025/6/25—2025/6/27

城市：成都

地点：西部国际博览城

主办：中国环境科学学会、中贸慕尼黑展览（上海）有限公司、慕尼黑博览集团

行业：节能环保

面积：35000m^2

内容：水与污水处理、给水排水系统、固体废弃物处理处置、大气污染治理、污染场地修复、环境监测与检测、环境综合治理、绿色低碳。

电话：021-23521038

邮箱：ieexpo@mm-zm.com

官网：cd.ie-expo.cn

2025 第十三届中国（西部）电子信息博览会

时间：2025/7/9—2025/7/11

城市：成都

地点：成都世纪城新国际会展中心

主办：中国电子器材有限公司、成都电子信息产业生态圈联盟

承办：中电会展与信息传播有限公司

行业：计算机通信及电子设备

面积：40000m^2

内容：大数据和人工智能展区、智慧生活展区、智能终端展区、智能驾驶展区、网络安全展区等。

电话：010-51662329

2025 中国（成都）国际集成电路展览会

时间：2025/7/9—2025/7/11

城市：成都

地点：成都世纪城新国际会展中心

主办：中国电子元件行业协会、中国电子仪器行业协会、中国电子质量管理协会等

行业：计算机通信及电子设备

面积：50000m^2

内容：模拟集成电路、数 / 模混合集成电路、包括微处理器、存储器、FPGA、分立器件、光电器件、功率器件、传感器件等主流产品和技术、芯片制造、封装测试、半导体专用设备和材料、人工智能、物联网、智慧城市、智能家居、智能终端、汽车电子、LED、健康医疗等智能化应用。

电话：021-59780182

邮箱：836312202@gq.com

官网：www.chinaicit-expo.com

2025 成都国际数据中心液冷产业展览会

时间：2025/7/9—2025/7/11

城市：成都

地点：成都世纪城新国际会展中心

行业：其他设备 / 材料

面积：40000m^2

内容：汇聚众多数据中心液冷具有影响力的参展商，完整展示数据中心液冷产业链，打造深度的技术交流平台。
电话：021-80370384
邮箱：zhenghan@hxmexpo.com
官网：www.szwsde.com

2025 第 13 届中国（成都）国际 3C 电子制造及技术装备展览会

时间：2025/7/9—2025/7/11
城市：成都
地点：成都世纪城新国际会展中心
主办：慕博展览（上海）有限公司
行业：计算机通信及电子设备
内容：3C 自动化设备、电子制造自动化设备、SMT 技术和设备、焊接设备及材料、测试与测量、零部件及控制系统、机器视觉系统及组件等。
电话：021-59780182、15000668073
邮箱：836312202@qq.com
官网：www.dz-expo.com

2025 第 11 届成都国际酒店用品及餐饮博览会

时间：2025/7/24—2025/7/26
城市：成都
地点：成都世纪城新国际会展中心
主办：上海博华国际展览有限公司
行业：酒店用品
面积：35000m^2
内容：餐饮设备、酒店用品、桌面用品、餐饮食材、咖啡与茶、食品餐饮包装、食品综合、饮品综合、烘焙轻餐、连锁加盟及连锁资源、咖啡茶饮、火锅设备及用品。
电话：021-33392244
邮箱：Eve.Wang@imsinoexpo.com
官网：www.hotelex.cn/chengdu

2025 成都国际石油和化工技术装备展览会

时间：2025/9/10—2025/9/12
城市：成都
地点：成都世纪城新国际会展中心
主办：振威国际会展集团、北京振威展览有限公司
承办：北京振威展览有限公司
行业：化工产品
面积：30000m^2
内容：油气勘探、开发与生产装备、物探、测井、海上油气田地面技术设备、石油石化设备与制造、自动化技术装备、仪器仪表、DCS、PLC 控制系统和现场总线、油气管道建设工程技术和设备、发电机组等。
电话：010-56176968/56176958
传真：010-56176998
邮箱：cippe@zhenweiexpo.com
官网：http://cd.cippe.com.cn/

2025 第 22 届中国（成都）橡塑及包装工业展览会

时间：2025/9/11—2025/9/13
城市：成都
地点：成都世纪城新国际会展中心
主办：成都立嘉会议展览有限公司、重庆温华商务会展有限公司
承办：重庆温华商务会展有限公司
行业：化工产品
面积：40000m^2
内容：橡塑机械装备、辅助设备及模具、橡塑原材料、塑料包装机械、塑编设备、塑料回收和再生、生物降解材料、农膜、环保节能。

电话：023-67866275
传真：023-63025781
邮箱：wh_wangtong@163.com
官网：http://www.cwsjz.com/

2025 第十三届成都国际宠物博览会

时间：2025/9/18—2025/9/21
城市：成都
地点：成都世纪城新国际会展中心
主办：四川省宠物协会、天一智讯文化传播（成都）有限公司、成都市天一展览服务有限公司
承办：成都市天一展览服务有限公司
行业：礼品玩具及宠物用品
内容：宠物食品：宠物粮食、宠物零食、宠物食品添加剂、生产及包装技术等；宠物用品：服装窝垫、美容洗护、项圈牵引绳、笼舍背包、玩具等；宠物医疗：宠物医院、保健品、药品、疫苗、手术及医疗器械等活体宠物：宠物活体、水族产品、宠物协会、宠物专业媒体、宠物周边、宠物 APP 等。
电话：18202805150
官网：www.cdcpae.com
UFI 认证展会

2025 第 52 届成都美博会（CCBE）（秋季）

时间：2025/10/16—2025/10/18
城市：成都
地点：成都世纪城新国际会展中心
主办：英富曼会展集团
承办：英富曼维纳展览（成都）有限公司
行业：美容美发
面积：65000m^2
内容：美容院、SPA 会所、养生馆；品牌商、代理商、分销商；化妆品专营、专卖店、连锁店等。
电话：028-67936333
邮箱：meibohui@meibohui.com
官网：http://www.meibohui.com
UFI 认证展会

2025 中国成都国际国防军工信息化技术装备展览会

时间：2025/11/7—2025/11/9
城市：成都
地点：成都世纪城新国际会展中心
主办：四川省国防科技工业质量管理协会
行业：高新材料 / 技术
内容：信息化技术装备、特种计算机、雷达导航、军工智能工厂、智能制造、特种元器件、半导体、微波射频、电磁兼容、智能通信、指挥控制、信息系统、网络信息安全、大数据、智能终端等。
电话：13585658699
官网：http://www.cighe.com/cnt_20.html

2025 第十二届中国（成都）国际管网展览会城市生命线安全工程建设展览会

时间：2025/11/26—2025/11/28
城市：成都
地点：成都世纪城新国际会展中心
主办：中国煤炭地质总局、中国测绘学会地下管线专业委员会
承办：中泽国际会展（北京）有限公司
行业：公共安全
面积：40000m^2
内容：城市生命线安全工程展示区、管网建设展示区、管网改造管道管材展示区、智慧水务技术设备展示区、阀门展示区、非开挖工程机械设备展示区等。

电话：15110265518
邮箱：1479298772@qq.com

2025 年成都国际乐器展览会

时间：2025/12/6—2025/12/9
城市：成都
地点：成都世纪城新国际会展中心
主办：成都乐器展组委会
承办：深圳市翼龙王资讯有限公司、武汉翼龙腾达会展有限公司
行业：文体娱乐
面积：12000m²
内容：展品范围包括西洋乐器、民族乐器以及音乐教育相关资源，涵盖各种乐器及其配件、乐谱和书籍等。
电话：13385284496
官网：https://ccdmie.com/singlepage/index/alias/lxwm.html

泸州市

2025 第 22 届中国国际酒业博览会（春季）

时间：2025/3/27—2025/3/30
城市：泸州
地点：泸州国际会展中心
主办：中国酒业协会
行业：食品饮料
内容：中国白酒、中国葡萄酒、中国果酒、露酒、啤酒、酒类酿造装备、进口葡萄酒、国际蒸馏酒、国粹黄酒、酿造料酒、中国酒类包装设计、白酒酒庄酒、陈年名酒等。
电话：010-60671209-9360
传真：010-60671009
邮箱：ciade@cada.cc
官网：www.ciade.cc

宜宾市

动力电池绿色低碳出行展览会

时间：2025/9
城市：宜宾
地点：宜宾国际会展中心
主办：中国国际贸易促进委员会机械行业分会
行业：电力及新能源设备
面积：30000m²
内容：动力电池和材料、新能源汽车和关键零部件、绿色出行及应用场景、储能、充换电和产业服务等。
电话：010-68527296

台湾省

台北国际烘焙暨设备展

时间：2025/3/14—2025/3/17
城市：台北
地点：南港展览馆 1 馆
行业：食品饮料
面积：15000m²
内容：烘焙设备暨烘焙整厂设备、烘焙原物料及烘焙食品、烘焙器具及加工机械、烘焙名店街、餐饮、冷冻、冷藏设备、主题活动展示、包装设备、咖啡及餐饮原物料、咖啡机器、饮料相关产品等。
电话：（+886）02-28825741
传真：（+886）02-81926546
邮箱：office@bakery.org.tw
官网：www.tibs.org.tw

台北国际自行车展览会

时间：2025/3/26—2025/3/29
城市：台北

地点：南港展览馆 1 馆及 2 馆
行业：自行车电动车摩托车
面积：30000m²
内容：自行车整车、自行车零件、自行车配件、人身部品、电动辅助自行车、电机系统、智慧骑乘装置、骑行服务、新创企业、电动辅助自行车及电机系统区、智慧骑乘区、新创企业区、自行车零配件、自行车整车、外商及国际品牌等。
电话：（+886）02-27255200
邮箱：ethanliu@taitra.org.tw
官网：www.taipeicycle.com.tw

智慧显示展览会

时间：2025/4/16—2025/4/18
城市：台北
地点：南港展览馆 1 馆
行业：计算机通信及电子设备
内容：智能显示、新型显示产品与设备材料、XR 技术与情境应用、Micro&MiniLED、抬头显示器、AI 影像芯片与技术、车载资通讯系统、高端显示材料、电动车电池材料、5G&AIOT、元宇宙及 XR 技术应用、智慧城市应用、净零碳排 & 新能源等。
电话：（+886）02-27293933
传真：（+886）02-27293950
邮箱：show@teeia.org.tw
官网：www.touchtaiwan.com

台湾国际创意礼品文具展

时间：2025/4/17—2025/4/20
城市：台北
地点：台北世界贸易中心 1 馆
行业：礼品玩具及宠物用品
面积：22000m²
内容：设计品牌、原创角色、插画、印花、娱乐体验、文字、图像和相关周边产品、授权服务、体验式礼赠品（如电子礼券）、美容健康、宠物用品、玩具及婴儿用品、办公用品、科技商品、各式精致礼赠品、家居装饰、设计家具、居家选品、厨房用品、家用品、永续设计、永续包装、创意包装及印刷、图像处理、印刷 / 包装设计等。
邮箱：giftionery@taitra.org.tw
官网：www.giftionery.net

台北国际电脑展

时间：2025/5/20—2025/5/23
城市：台北
地点：南港展览馆 1 馆及 2 馆
行业：计算机通信及电子设备
内容：高效运算、智慧应用、次世代通讯、超越现实、创新与新创、绿能永续等。
电话：（+886）02-27255200
邮箱：CPX-exhibitors@taitra.org.tw
官网：www.computextaipei.com.tw

台湾国际饭店暨餐饮设备用品展

时间：2025/6/25—2025/6/28
城市：台北
地点：南港展览馆 2 馆
行业：酒店用品
内容：饭店及餐饮设备、烘焙设备、餐具器皿、清洁洗涤洗衣设备及原料、寝具灯饰、客房备品、家电影音设备、事务管理及安控系统、物流宅配服务、中央厨房及裁切处理设备、智能餐饮设备等。
电话：（+886）02-26596000
传真：（+886）02-87536256

邮箱：steven.hsu@chanchao.com.tw
官网：www.taiwanhoreca.com.tw

天津市

2025 第 21 届中国（天津）国际工业博览会

时间：2025/3/6—2025/3/9
城市：天津
地点：国家会展中心（天津）
主办：天津振威国际会展集团股份有限公司、中国机械工业联合会
行业：工业机械
面积：100000m²
内容：机床展、激光加工展、机器人展、工业自动化展、工业互联网展等。
电话：130 7673 5574
邮箱：3281878926@qq.com
官网：http://www.ciex.shuye-expo.cn/
UFI 认证展会

2025 天津国际智慧港口及起重机械展览会（TISE EXPO）

时间：2025/3/6—2025/3/9
城市：天津
地点：国家会展中心（天津）
行业：工业机械
面积：32000m²
内容：智慧港口、港口机械设备、港口安全监控设备、港口起重机械、起重机械配件、起重工具、物流装备等。
电话：021-5659 0571
邮箱：hmzl588@163com
官网：http://www.ispee.cn/

第二十三届中国北方国际自行车电动车展览会

时间：2025/3/28—2025/3/30
城市：天津
地点：国家会展中心（天津）
主办：天津市轮创科技发展有限公司
承办：海曦（天津）会展服务有限公司
行业：自行车电动车摩托车
面积：100000m²
内容：自行车、电动车整车及零部件；童车及零部件；老年代步休闲产品；新能源绿色交通工具；机器人及智能技术应用；充换电设备及智能充电解决方案；生产加工设备；环保设备及技术；工艺、材料；运动休闲用品、装备；电商平台及专业媒体等。
电话：022-26437027
邮箱：hualunzhanlan@163.com
官网：www.norbicycle.com

第 19 届天津温泉泳池沐浴水疗博览会、天津国际温泉泳池沐浴 SPA 及养生健康产业博览会

时间：2025/4/10—2025/4/12
城市：天津
地点：天津梅江会展中心
主办：北京极地通达展览有限公司
行业：文体娱乐
内容：温泉勘探、园林景观、规划设计、温泉保健、温泉养生、温泉投融资服务等；泳池设备、水上乐园、喷泉、清洁保养系统、防滑设施、外围设施泳池配件等；浴室设备、沐浴设备、桑拿设备、按摩设备、健身设备、娱乐设备、足疗用品等。
电话：13520962921
官网：www.poolspa.cn

2025 第 21 届华北（天津）国际美业博览会

时间：2025/4/13—2025/4/15
城市：天津
地点：天津梅江会展中心
主办：山东美博国际文化传播有限公司
承办：天津中展美博国际展览有限公司
行业：美容美发
内容：美容美发相关产品。
电话：15192555988

2025 趣宠会暨 2025 第三届天津国际宠物产业博览会

时间：2025/4/18—2025/4/20
城市：天津
地点：国家会展中心（天津）
主办：华宠展览（天津）有限公司
行业：礼品玩具及宠物用品
内容：活体宠物、宠物食品、宠物医疗、宠物用品、水族产品、园艺产品、宠物服务、宠物旅游、软件信息等。
电话：022-88525566
官网：https://funpetfair.com/

2025 年第 85 届中国教育装备展示会

时间：2025/4/25—2025/4/27
城市：天津
地点：国家会展中心（天津）
主办：中国教育装备行业协会
行业：教育装备
面积：110000m^2
内容：教学专用设备、非教学专用设备、通用设备、图书档案、家具用具、房屋附属设施等，涵盖教育装备全产业链。
电话：010-59893206
官网：http://www.ceiea.com/zt/85/

2025 年中国•北方糖酒及食品展览会

时间：2025/5/9—2025/5/11
城市：天津
地点：天津梅江会展中心
主办：中国天津市食品工业协会、天津市调味品工业协会、天津市酿酒工业协会
承办：渤海集团（天津）国际展览有限公司、渤海中轻（天津）会展服务有限公司
行业：食品饮料
面积：40000m^2
内容：涵盖各类酒品(白酒、红酒、啤酒、洋酒等)、休闲食品(坚果、膨化食品等)、乳制品(鲜奶、酸奶、奶粉等）、饮料（茶饮料、碳酸饮料等）、烘焙食品、肉类制品及食品加工包装设备等。
电话：13341173334
邮箱：17601168@qq.com
官网：http://www.nslexpo.com/about/52.html

2025 第二届中国（天津）国际家居博览会

时间：2025/5/16—2025/5/19
城市：天津
地点：国家会展中心（天津）
主办：中国对外贸易中心（集团）、红星美凯龙家居集团股份有限公司
承办：上海中贸美凯龙经贸发展有限公司
行业：家具家居
面积：100000m^2
内容：定制家居、厨卫定制、集成顶墙、制冷与供热、软装布艺、门窗配件、地面铺装、新型建材、木工机械、建筑石材等。
电话：18502662678
官网：https://www.ciff-tj.cn/

2025 第 5 届天津国际环卫及市政设施与清洁设备展览会

时间：2025/5/20—2025/5/21
城市：天津
地点：天津梅江会展中心
主办：天津市市容环境卫生行业协会、天津市清洁行业协会
承办：天津企阳展览服务有限公司
行业：节能环保
面积：36800m²
内容：环卫车辆与综合装备、智能垃圾收集与智慧环卫、市政设施、清洗清洁设备、餐厨垃圾等。
电话：18822530929
邮箱：2433253879@qq.com
官网：www.qyscj.com

2025 中国（天津）印刷包装产业博览会

时间：2025/7/10—2025/7/12
城市：天津
地点：国家会展中心（天津）
主办：天津市包装技术协会
承办：渤海集团（天津）国际展览有限公司、渤海中轻 (天津) 会展服务有限公司
行业：印刷包装
面积：100000m²
内容：印刷包装深加工、印刷包装设备、原材料、瓦楞、包装容器、彩盒、塑料包装、塑料包装设备、服务和其他。
官网：www.zgcppe.com

2025 年天津国际机床展

时间：2025/8/27—2025/8/30
城市：天津
地点：国家会展中心（天津）
行业：工业机械
面积：50000m²
内容：金属切削机床、金属成形机床、工业自动化及机器人、磨削工量具、机床附件、电加工。
官网：https://www.jczmp.com/

2025 第 14 届天津国际餐饮食材展览会

时间：2025/9/17—2025/9/19
城市：天津
地点：天津梅江会展中心
主办：天津烹饪协会、企阳国际展览集团
行业：食品饮料
面积：40000m²
内容：餐饮食材、预制菜、肉禽及肉禽调理品、火锅类、饮品、餐厨设备、食品加工及包装设备、餐饮连锁加盟等。
电话：18822530929
邮箱：qiyang_expo@126.com
官网：http://www.nhzhan.com/

第五届中国投资建设工程采购大会

时间：2025/9/17—2025/9/19
城市：天津
地点：国家会展中心（天津）
主办：中国国际工程咨询协会、国家会展中心（天津）有限责任公司
承办：寰亚（北京）国际会展有限公司
行业：工程机械
内容：建筑材料与装饰材料、管材管件、装配式建筑与集成房屋、电力建设项目设备物资、交通建设项目设备物资、模板脚手架及高空作业平台、电梯、工程物流服务、工程施工机械设备、综合、工程总承包企业。

电话：13671150175
官网：https://www.chinaiepc.com/

2025 第七届中国天津国际直升机博览会

时间：2025/9/18—2025/9/21
城市：天津
地点：天津空港经济区中航直升机产业基地
主办：天津市人民政府、中国航空工业集团有限公司、中国人民解放军陆军
承办：天津港保税区管理委员会、哈尔滨飞机工业（集团）有限责任公司、昌河飞机工业（集团）有限责任公司、中国直升机设计研究所、中国人民解放军陆军装备部、法国 ABE 国际商务会展有限公司、中航文化有限公司
行业：航空航天
内容：直升机及配套产业与服务、无人机及相关技术和产品。
电话：15332068281
邮箱：li.x@helicopter-china-expo.cn
官网：www.helicopter-china-expo.cn

2025 第 27 届中国冰淇淋及冷冻食品产业博览会

时间：2025/9/24—2025/9/26
城市：天津
地点：天津梅江会展中心
主办：中国焙烤食品糖制品工业协会冷冻饮品专业委员会、天津贝克企隆展览服务有限公司
行业：食品饮料
面积：42000m^2
内容：饮品及乳制品、食品、包装及设备等。
电话：022-28362467
邮箱：china870@126.com
官网：http://www.icecreamchinashow.com/Home2.html

2025 中国（天津）国际汽车展览会

时间：2025/9/30—2025/10/6
城市：天津
地点：国家会展中心（天津）
主办：天津市滨海新区人民政府、天津港保税区管理委员会、国机汽车股份有限公司、深圳市联合车展管理有限公司
承办：中国国际贸易促进委员会天津分会、天津市汽车流通业协会
行业：汽车
内容：各类汽车（乘用车、商用车等）、汽车总成及零部件、汽车电子与用品、汽车生产制造设备、检测测试设备、汽车金融服务、汽车俱乐部文化展示、汽车品味生活等。
电话：18222844828
官网：https://tj.szautoshow.com/exhibition.aspx

西藏自治区

拉萨市

2025 第 6 届西藏医疗器械及大健康产业展览会

时间：2025/6/20—2025/6/22
城市：拉萨
地点：西藏自治区会展中心
主办：西藏非公医疗机构协会、广东省居家养老服务协会、北京旺旅展览展示有限公司
承办：北京旺旅展览展示有限公司
行业：医疗及制药设备
面积：10000m^2
内容：营养保健、家用医疗产品、健康器械康体、康复理疗防疫、医用设备产品材料等。

电话：13341032258、15313127760
官网：www.zblexpo.com

香港特别行政区

香港国际珠宝展

时间：2025/3/4—2025/3/8
城市：香港
地点：香港会议展览中心
主办：香港贸易发展局
行业：珠宝首饰
面积：76000m²
内容：珠宝首饰、银首饰及成品首饰、古董及古典首饰、工具、仪器及包装。
电话：（+852）1830668
传真：（+852）28240249
邮箱：exhibitions@hktdc.org
官网：www.hktdc.com/event/hkjewellery
UFI 认证展会

2025 香港亚太皮革展览会

时间：2025/3/12—2025/3/14
城市：香港
地点：香港会议展览中心
主办：亚太区皮革展有限公司
行业：皮革鞋包
面积：30000m²
内容：手袋、鞋类、皮革类、箱包、时尚皮革附件。
电话：852 3709 4982
邮箱：info@aplf.com
官网：https://www.aplf.com/zh-hans/
UFI 认证展会

第 29 届香港国际影视展

时间：2025/3/17—2025/3/17
城市：香港
地点：香港会议展览中心
主办：香港贸发局
行业：文体娱乐
内容：电影、电视、动画、纪绿片、数码娱乐 / 游戏、数码效果及音乐发行及制造公司、戏院商，无线电视 / 有线电视 / 收费电视及卫星广播公司，电台广播，网上平台，制作及后期制作服务，影视技术及器材，娱乐事业服务供应商，专利授权公司，电影节 / 电影展主办机构，行业协会，融资，娱乐事业专业服务。
电话：(852) 1830 668
传真：(852) 2824 0249
邮箱：filmart@hktdc.org
官网：https://hkfilmart.hktdc.com/conference/hkfilmart/sc

香港国际春季灯饰展览会

时间：2025/4/6—2025/4/9
城市：香港
地点：香港会议展览中心
主办：香港贸易发展局
行业：光电照明
面积：29668m²
内容：广告照明、吊灯廊、知识产权营商区、商业照明、装饰照明、植物照明、灯饰配件、家居照明、智能灯饰及照明方案、专业照明、贸易服务及刊物、城市及建筑照明等。
邮箱：exhibitions@hktdc.org
官网：www.hktdc.com/event/hklightingfairse
UFI 认证展会

香港资讯科技展览会

时间：2025/4/12—2025/4/15
城市：香港
地点：香港会议展览中心
主办：香港贸易发展局
行业：计算机通信及电子设备
内容：计算机周边、消费电子产品及电器用品、电讯产品、电子仪器及电子零件、服务行业。
电话：(852) 1830 668
传真：(852) 2824 0249
官网：https://www.hktdc.com/event/ictexpo/sc

香港春季电子产品展

时间：2025/4/13—2025/4/16
城市：香港
地点：香港会议展览中心
主办：香港贸易发展局
行业：计算机通信及电子设备
面积：43000m^2
内容：穿戴式电子产品、3D 打印、连网家居、无人操控技术、视听产品、品牌电子、环保节能、i-World、包装及设计、导航系统、创新发明、电讯设备和检测及认证服务等。
电话：（+852）1830668
传真：（+852）28240249
邮箱：exhibitions@hktdc.org
官网：www.hktdc.com/event/hkelectronicsfairse
UFI 认证展会

2025 香港国际家用纺织品展

时间：2025/4/20—2025/4/23
城市：香港
地点：香港会议展览中心
主办：香港贸易发展局
行业：纺织服饰
内容：商业用纺织装饰品、专供领域纺织品、家具装饰布、窗帘、室内装饰用布、室内装饰用皮革、墙纸、壁布、其他墙面覆盖物、遮阳系列产品、非纺织品类窗帘及附件、毛毯、地毯及地板覆盖物。
电话：（+852）1830668
传真：（+852）28240249
邮箱：exhibitions@hktdc.org
官网：www.hktdc.com/event/hkhometextilesfair

香港奢侈品包装展览会

时间：2025/4/27—2025/4/30
城市：香港
地点：香港亚洲国际博览馆
主办：香港贸易发展局、华港国际展览公司
行业：印刷包装
面积：10010m^2
内容：手提袋、瓶罐、包装盒、盖子、瓶环、容器、装饰 / 工艺技术、设计师、分配器 / 泵 / 阀门 / 喷雾器、标签、原材料、丝带、试用装、管类包装、玻璃小瓶 / 单剂量包装、赠品、促销礼品和展示产品等。
电话：（+852）1830668
传真：（+852）28240249
邮箱：exhibitions@hktdc.org
官网：https://www.hktdc.com/event/deluxeprintpackhk/sc/fair-at-a-glance

2025 环球资源婴童用品展（BCP）

时间：2025/4/27—2025/4/30
城市：香港
地点：香港亚洲国际博览馆

主办：环球资源广告（深圳）有限公司
行业：妇婴用品
面积：10000m²
内容：用品、玩具、家具、服装、推车及安全座椅。
电话：17891916299
邮箱：674886255@qq.com
官网：https://hkbcp.shms-expo.com/

香港时装节

时间：2025/4/27—2025/4/30
城市：香港
地点：香港会议展览中心
主办：香港贸易发展局
行业：纺织服饰
内容：时尚廊、新娘礼服及晚装展区、内衣及泳衣服装展区、男装廊、青年服装天地、时装饰品馆、婴儿及儿童服装展区、成衣馆、牛仔服饰、时尚首饰世界、布料及纱线产品展区、围巾廊、时尚手袋、面料产展区、辅料产品展。
电话：（+852）1830668
传真：（+852）28240249
邮箱：exhibitions@hktdc.org
官网：https://www.hktdc.com/event/fashioninstyle/sc
UFI 认证展会

香港国际印刷及包装展

时间：2025/4/27—2025/4/30
城市：香港
地点：香港会议展览中心
主办：香港贸易发展局、华港国际展览有限公司
行业：印刷包装
内容：印刷服务、包装服务、奢侈品印刷及包装、食品及饮料包装、印刷耗材及包装等。
电话：（+852）1830668
传真：（+852）28240249
邮箱：exhibitions@hktdc.org
官网：www.hktdc.com/event/hkprintpackfair
UFI 认证展会

2025 香港礼品及赠品展

时间：2025/4/27—2025/4/30
城市：香港
地点：香港会议展览中心
主办：香港贸易发展局
行业：礼品玩具及宠物用品
内容：宣传礼品及赠品、婴儿礼品、公司礼品、时尚首饰及饰品、小型摆设及装饰品、综合礼品、绿色礼品、智能手机、平板电脑配件、行李及旅游用品、高级礼品、包装产品、派对及节庆用品、新婚贺礼及用品、个人及健康礼品、画框及相架、文具及纸品、科技礼品、测检及认证服务、玩具及体育用品、商贸服务、雨伞及户外用品、钟表等。
电话：（+852）1830668
传真：（+852）28240249
邮箱：exhibitions@hktdc.org
官网：www.hktdc.com/event/hkgiftspremiumfair
UFI 认证展会

香港国际授权展

时间：2025/4/28—2025/4/30
城市：香港
地点：香港会议展览中心
主办：香港贸易发展局
行业：品牌授权
内容：各类动漫、动漫设计、各类艺术、艺术设计、各类游戏、游戏设计、文化产业、传播、影视产业。

电话：（+852）1830668
传真：（+852）28240249
邮箱：licensingshow@hktdc.org
官网：www.hktdc.com/hklicensingshow

香港国际旅游展

时间：2025/6/12—2025/6/15
城市：香港
地点：香港会议展览中心
主办：汇众展览服务有限公司
行业：文体娱乐
内容：航空公司机场服务、景点、物馆、主题公园、邮轮假期、租车、租船、铁路公司、蜜月旅行、外婚礼、酒店、旅游界信息科技、其他旅游相关的产品、游学团、青少年旅游、商务旅游、酒店集团及渡假村、展览管理专材、奖励旅游场地。
电话：（+852）31550600
传真：（+852）35201500
邮箱：travel@tkshk.com
官网：www.itehk.com/travelexpo/index.php

零食世界

时间：2025/7/16—2025/7/22
城市：香港
地点：香港会议展览中心
主办：香港贸易发展局
行业：食品饮料
内容：糖果、曲奇、饼干、天然食品 / 能量棒、薯片、健康食品、环球零食。
电话：（+852）1830668
传真：（+852）28240249
邮箱：exhibitions@hktdc.org
官网：www.hktdc.com/event/worldofsnacks

香港运动休闲博览

时间：2025/7/16—2025/7/22
城市：香港
地点：香港会议展览中心
主办：香港贸易发展局
行业：文体娱乐
内容：露营、远足、攀登及钓鱼用品、单车用品、运动电子装备、健身及体能训练、健康与保健、球类及拍类器材、滑板车、平衡车及滑板用品、各类护具、运动服装及配件、水上运动装备、瑜伽服饰及配件、艺术及工艺、棋类游戏、DIY 自制用品、乐器、摄影、机械人、智能玩具（无人机、3D 打印）、各类绘画、邮品、模型、STEM 数理科技玩具。
电话：（+852）1830668
传真：（+852）28240249
邮箱：exhibitions@hktdc.org
官网：www.hktdc.com/event/hksportsleisureexpo

亚洲零售论坛暨博览会

时间：2025/9/2—2025/9/4
城市：香港
地点：香港会议展览中心
主办：亚洲英富曼会展有限公司
行业：电商和交易会
内容：电子商贸平台及方案、网上支付、网上银行方案；购物袋、礼品包装、货品陈列、橱窗；客流统计、电子广告牌。
电话：（+852）37094981
邮箱：visit@retailasiaexpo.com
官网：www.retailasiaexpo.com

新疆维吾尔自治区

喀什地区

2025 新疆医疗博览会、第七届西北智慧医院建设与创新管理大会暨西北地区智慧医疗装备博览会、新疆药品交易博览会

时间： 2025/5/9—2025/5/11
城市： 喀什
地点： 喀什国际会展中心
主办： 新疆北展展览集团有限公司
承办： 新疆北展东方会展服务有限公司
行业： 医疗及制药设备
内容： 医疗器械、IVD 诊断试剂、检验医学与生命科学仪器设备、康复医疗、康复器材、辅助器具、理疗设备及用品、智慧医院建设、医院建筑配套产品与装备技术、医院家具及装备、生命支持系统与专业工程、后勤保障系统、医疗建筑环境设计、医院洁净工程、医用洁净装备材料等。
电话： 18199868420
邮箱： 3154859880@qq.com
官网： http://www.mee-expo.cn/

2025 新疆喀什智慧医疗暨医院建设博览会

时间： 2025/5/9—2025/5/11
城市： 喀什
地点： 喀什国际会展中心
承办： 新疆北展展览集团有限公司
行业： 医疗及制药设备
内容： 医学影像设备、智能诊断治疗设备、手术器械、病床护理设备、IVD 诊断试剂、检验医学设备、康复医疗器材、口腔与眼科医疗设备、各类药品及中药材、智慧医院建设解决方案。
电话： 18199868420
邮箱： 3154859880@qq.com
官网： http://www.mee-expo.cn/

乌鲁木齐市

2025 新疆文化旅游产业交易博览会暨第 6 届新疆春季旅游博览会

时间： 2025/3/22—2025/3/24
城市： 乌鲁木齐
地点： 新疆国际会展中心
主办： 新疆维吾尔自治区旅游协会、新疆泽云品牌营销有限公司
承办： 新疆景汇视野文旅发展有限公司、新疆泽云品牌营销有限公司
行业： 文体娱乐
面积： 50000m^2
内容： 文旅目的地服务、出行服务、文旅信息化、旅游住宿与露营、旅游装备、文化旅游商品等。
电话： 13899836937
传真： 0991-4819924
邮箱： xj_mlc@163.com
官网： www.xjctf.cn

2025 新疆暖通展览会

时间： 2025/3/28—2025/3/30
城市： 乌鲁木齐
地点： 新疆国际会展中心
主办： 新疆北展东方会展服务有限公司
承办： 新疆北展东方会展服务有限公司
行业： 冷暖设备
面积： 80000m^2
内容： 供热供暖采暖设备及技术、地面供暖新技术及配套产品、空调及新风设备、保

温隔热材料、生物质及太阳能光伏设备、制冷技术与设备、自动化与泵阀管等附配器材、燃气技术与设备等。

电话：13109913216

邮箱：3498344908@qq.com

官网：www.xjsle.com

2025 新疆国际泵阀管道及水处理展览会

时间：2025/3/28—2025/3/30

城市：乌鲁木齐

地点：新疆国际会展中心

承办：新疆北展东方会展服务有限公司

行业：泵阀管道

面积：50000m²

内容：化工泵、计量泵、清水泵、深井泵、潜水泵、污水泵、消防泵、真空泵、离心泵、流程泵、旋涡泵、自吸泵、多级泵、耐腐蚀泵、管道泵、液压泵、磁力泵、齿轮泵、螺杆泵等、净水设备及配套产品等。

电话：13109913216

邮箱：3498344908@qq.com

2025 第八届中国新疆国际智能交通产业博览会

时间：2025/5/14—2025/5/16

城市：乌鲁木齐

地点：新疆国际会展中心

主办：中国交通运输协会、新疆维吾尔自治区公路学会

承办：新疆蜂巢展览有限公司

行业：船舶和轨道等交通

面积：30000m²

内容：智能交通管理系统、交通大数据、导航设备、智能停车、车路协同自动驾驶、交通安全设施、监控监测设备、轨道交通技术装备、绿色交通（新能源公交车等）、智能停车与立体停车库设备。

电话：0991-3681908

邮箱：anfca@sina.cn

官网：http://www.xjite.com.cn/

2025（中国）亚欧商品贸易博览会

时间：2025/6/26—2025/6/30

城市：乌鲁木齐

地点：新疆国际会展中心

主办：商务部、外交部、中国贸促会、新疆维吾尔自治区人民政府

承办：中国—亚欧博览会秘书处、商务部外贸发展事务局

行业：综合类

内容：能源、装备制造、数字技术、文化旅游、绿色有机果蔬、棉花和纺织服装业、新能源车辆等。

电话：0991-2850497

邮箱：zszz@caeexpo.org.cn

官网：https://www.caeexpo.org.cn/

新疆国际石油石化技术装备展览会

时间：2025/7/18—2025/7/20

城市：乌鲁木齐

地点：新疆国际会展中心

主办：振威国际会展集团、北京振威展览有限公司

承办：北京振威展览有限公司

行业：化工产品

面积：40000m²

内容：油气勘探、开发与生产装备、物探、测井、海上油气田地面技术设备、石油石化设备与制造、自动化技术装备、仪器仪表、DCS、PLC 控制系统和现场总线、油气

管道建设工程技术和设备、发电机组等。

电话： 010-56176968/56176958

传真： 010-56176998

邮箱： cippe@zhenweiexpo.com

官网： http://xj.cippe.com.cn/

第 20 届中国新疆国际煤炭工业博览会

时间： 2025/7/18—2025/7/20

城市： 乌鲁木齐

地点： 新疆国际会展中心

主办： 新疆矿业联合会、新疆大明矿业集团股份有限公司、新疆振威国际展览有限公司

行业： 采矿及设备

内容： 采煤机、掘进机、刮板输送机、转载机、巷道支护、井下铲运、井下运输、安全舱、提升设备、防爆车、挖掘机、装载机、矿用卡车、自卸卡车、物料搬运、洗煤设备、选煤设备、加工设备等。

电话： 0991-3638155、13999834925

传真： 0991-2321606

邮箱： 2850965667@qq.com

官网： www.icme.com.cn

2025 第十五届中国新疆国际矿业与装备博览会

时间： 2025/7/18—2025/7/20

城市： 乌鲁木齐

地点： 新疆国际会展中心

主办： 新疆维吾尔自治区矿业联合会、振威国际会展集团

承办： 新疆振威国际展览有限公司

行业： 采矿及设备

内容： 矿业资源展示、地质勘探设备、采矿与选矿技术装备、绿色矿山建设、智慧矿山技术、矿山安全与救援装备、矿权交易与金融服务、煤炭及煤化工技术装备等。

电话： 0991-363 8155

官网： www.imechina.cn

2025 第六届新疆国际节能环保博览会

时间： 2025/7/24—2025/7/26

城市： 乌鲁木齐

地点： 新疆国际会展中心

主办： 新疆维吾尔自治区生态环境保护产业协会、新疆维吾尔自治区节能协会、新疆维吾尔自治区再生资源回收利用行业协会、北京善道国际展览有限公司

承办： 乌鲁木齐善道久业文化传播有限公司

行业： 节能环保

面积： 21000m^2

内容： 污水处理、大气污染治理、固废处理、土壤修复、生态修复、环境监测、节能技术与设备、新能源汽车、环保锅炉、绿色照明产品等。

电话： 0991-3826049

邮箱： 986929308@qq.com

官网： www.xjeee.cn

2025 第五届新疆国际畜牧业博览会、奶业展览会

时间： 2025/7/25—2025/7/26

城市： 乌鲁木齐

地点： 新疆国际会展中心

主办： 新疆大成展览展示有限公司

承办： 新疆大成展览展示有限公司

行业： 农林牧渔

面积： 15000m^2

内容： 畜牧龙头企业展示、畜禽种业、兽药与疫苗、饲料及加工设备、畜牧养殖机械、智慧畜牧业系统、奶业全产业链、草业及深加工产品、畜牧环保设备、马产业、

优质畜产品等。

电话： 17716929037

邮箱： xinjiangchuangzhan@163.com

官网： www.xjxumuye.com

2025 第 23 届中国新疆国际农业博览会

时间： 2025/8/8—2025/8/9

城市： 乌鲁木齐

地点： 新疆国际会展中心

主办： 新疆土壤与肥料学会、新疆振威国际展览有限公司

承办： 新疆振威国际展览有限公司

行业： 农林牧渔

面积： 80000m²

内容： 生物农药、新型化肥、种子、农用航空植保、农业高新技术设备、农业物联网、智能滴灌系统、农产品加工机械、食品包装设备等。

电话： 0991-2321006

官网： www.cxiaf.com.cn

新疆丝路种业大会、第 13 届新疆国际种子交易大会

时间： 2025/8/8—2025/8/9

城市： 乌鲁木齐

地点： 新疆国际会展中心

主办： 新疆农业科学院、新疆振威国际展览有限公司

承办： 新疆农业科学院综合试验场、新疆维吾尔自治区现代农业蔬菜产业技术体系

行业： 农林牧渔

面积： 20000m²

内容： 生物农药、新型肥料、种子、灌溉及设施农业、农业物联网、农业机械及林果业等。

电话： 0991-2321006

传真： 0991-2321606

官网： https://www.cxise.com/

UFI 认证展会

第 4 届新疆国际水利科技博览会

时间： 2025/8/8—2025/8/9

城市： 乌鲁木齐

地点： 新疆国际会展中心

主办： 新疆维吾尔自治区水利学会

承办： 振威国际会展集团、新疆振威国际展览有限公司

行业： 节能环保

内容： 智慧水利及智慧水务、农水灌溉技术及设备、水利工程技术及设备、防汛抗旱减灾、水资源保护和开发利用、供水、引水与饮水安全、管阀泵机等。

电话： 0991-2321006

传真： 0991-2321606

官网： https://xj.ciwce.com.cn/

第 23 届新疆国际农业博览会

时间： 2025/8/8—2025/8/9

城市： 乌鲁木齐

地点： 新疆国际会展中心

主办： 新疆土壤与肥料学会、新疆振威国际展览有限公司

行业： 农林牧渔

内容： 数字农业、智慧农业、智慧水利、智慧水务、节水灌溉、农业物联网、农业信息化、智能种植、植保药械、新型肥料、生物农药、种子、泵管阀等。

电话： 0991-2321006

传真： 0991-2321606

官网： https://www.cxiaf.com.cn/

第 11 届中国—亚欧安防博览会、第 20 届新疆警用技术装备博览会、第 10 届新疆国际消防安全应急救援设备博览会

时间：2025/8/26—2025/8/28
城市：乌鲁木齐
地点：新疆国际会展中心
主办：新疆安全技术防范行业协会、乌鲁木齐城市建设投资（集团）有限公司、深圳市安全防范行业协会
承办：城投集团新疆国际会展有限公司
行业：公共安全
内容：通过科技创新产品展示、行业专题论坛、商贸洽谈、科技普及等活动于一体，全面展示数字化和智能化安防技术与产品在平安新疆、新型智慧城市建设以及数字新基建中的创新发展与综合应用。
电话：0991-4151073
官网：https://www.yoafz.com/

2025 新疆石油及化工工业博览会

时间：2025/9/4—2025/9/6
城市：乌鲁木齐
地点：新疆国际会展中心
主办：乌鲁木齐市化工行业协会
承办：新疆北展东方会展服务有限公司
行业：化工产品
面积：30000m^2
内容：油气勘探、开发与生产装备、物探、测井、钻井技术与设备、油气田地面技术设备、石油石化设备与制造、自动化技术装备、仪器仪表、DCS、PLC 控制系统和现场总线、油气管道建设工程技术和设备、发电机组等动力机械设备、工业防爆产品、石油炼制工艺与技术、石化工艺与技术、燃油与润滑油技术与设备、石化产品和先进材料、环保、节能与安全管理等。
电话：17799109127
邮箱：3484594314@qq.com
官网：http://www.cacpe.cn/

2025 新疆医疗博览会

时间：2025/9/5—2025/9/7
城市：乌鲁木齐
地点：新疆国际会展中心
承办：新疆北展展览集团有限公司
行业：医疗及制药设备
面积：20000m^2
内容：医疗器械、医学影像设备、IVD 诊断试剂、检验医学设备、康复医疗器材、口腔与眼科医疗设备、医用耗材、智慧医院建设解决方案、高端医学技术与产品等。
电话：18199868420
邮箱：3154859880@qq.com
官网：http://www.mee-expo.cn/

2025 新能源产业融合发展博览会

时间：2025/9/11—2025/9/13
城市：乌鲁木齐
地点：新疆国际会展中心
主办：中国机械国际合作股份有限公司、乌鲁木齐城市建设投资（集团）有限公司、中国能源汽车传播集团
行业：电力及新能源设备
内容：设置新能源展区、储能展区、新能源农业展区。
电话：021-61243975
传真：021-51861157
官网：http://www.mag-expo.com.cn

云南省

昆明市

2025 昆明广告标识及图文印刷展

时间： 2025/3/14—2025/3/16
城市： 昆明
地点： 昆明滇池国际会展中心
承办： 广州迪培思联合网络科技有限公司
行业： 广告传播
面积： 40000m²
内容： 数字雕刻设备、LED 屏显及发光源、数字喷印设备、标识、灯箱、展示器材。
电话： 020-38200584、020-34044506
传真： 020-38023815
邮箱： sales@dpes.cn

2025 第七届中国（昆明）南亚社会公共安全科技博览会

时间： 2025/3/21—2025/3/23
城市： 昆明
地点： 昆明滇池国际会展中心
主办： 南亚安博会组委会、云南省智慧城市集成服务商协会
承办： 云南万隆会展服务有限公司
行业： 公共安全
内容： 智慧城市、数字城市等系统集成方案及场景应用；视频监控系统、传输设备、存储设备、防盗报警；生成式人工智能（GenAI）路由器、交换机、服务器等。
电话： 13708730608
官网： https://www.anbohui.net/

2025 中国（昆明）旅游景区设施设备展览会

时间： 2025/4/10—2025/4/12
城市： 昆明
地点： 昆明滇池国际会展中心
主办： 首融未来集团、伟光汇通文化旅游投资集团有限公司、北京中城幸福文化旅游发展有限公司
承办： 河北首融会展服务有限公司
行业： 文体娱乐
面积： 20000m²
内容： 设置旅游景区设施设备展、旅游民宿产业展、游乐设备设施展。
电话： 17332420331
官网： http://www.tssee.cn/index.html

2025 第八十九届（春季）全国摩托车及配件展示交易会

时间： 2025/5/10—2025/5/12
城市： 昆明
地点： 昆明滇池国际会展中心
主办： 中国国际机械合作股份有限公司、中国汽车工业配件销售有限公司
行业： 自行车电动车摩托车
内容： 各类燃油摩托车、电动摩托车、电动自行车、燃油助力车、轻型摩托车、电动三轮车、特种车辆等。
电话： 010-88130736
传真： 010-88127413
邮箱： cmpf@163.com
官网： http://www.mopeihui.cn/

2025 第十五届云南国际建筑及装饰材料博览会

时间： 2025/5/16—2025/5/18
城市： 昆明

地点：昆明滇池国际会展中心
主办：云南省建筑业协会等
承办：云南佳卓会展有限公司
行业：建筑建材
内容：绿色建筑、装配式建筑、集成房屋及配套材料；整厨定制、集成定制、整屋木门、整屋墙板；铝合金门窗、节能门窗、阳光房、系统门窗等。
电话：15198353836
官网：www.kmjbh.com

第二十五届中国（昆明）国际汽车博览会

时间：2025/6/27—2025/7/1
城市：昆明
地点：昆明滇池国际会展中心
主办：云南世博国际展览有限公司
行业：汽车
内容：集中展示中外汽车行业当下前沿的技术与产品，聚焦智能网联、轻量化、绿色能源等新技术与传统汽车工业结合所带来的创新展品。
电话：400-102-8989
邮箱：ynkmworldexpo@163.com
官网：https://expoworldexhibitions.com/subsiteIndex/cnchebhPc.html
UFI 认证展会

2025 中国昆明国际石博览会

时间：2025/7/10—2025/7/14
城市：昆明
地点：昆明滇池国际会展中心
主办：昆明国际会展中心有限公司
行业：珠宝首饰
面积：50000m^2
内容：各类珠宝玉石、翡翠饰品等。
电话：0871-63513168
官网：www.kmsbh.com

2025 第 22 届西南农资博览会

时间：2025/8/20—2025/8/21
城市：昆明
地点：昆明滇池国际会展中心
主办：广州中威展览服务有限公司
承办：广州中威展览服务有限公司
行业：农林牧渔
内容：各种肥料、特种肥料、生物制品、农药、植物生长调节剂、土壤调节剂、种苗、植保器械、智慧农业、节水灌溉、现代农业设施、园林工具、检测仪器、农药肥料生产包装设备等相关产品。
电话：020-28269507
官网：http://www.nfnzw.com/

第九届西南农业机械展览会

时间：2025/8/20—2025/8/21
城市：昆明
地点：昆明滇池国际会展中心
主办：广州中威展览服务有限公司
行业：农业机械
内容：各类高效农业机械、园林工具、农用航空用品、剪草机、割灌机、节水灌溉设备，智能分拣设备、植保机械、坚果设备、茶叶机械、畜牧机械、水产养殖设备、农产品加工运储设备等。
电话：86-020-28263656
传真：86-020-28269646
官网：https://www.cmaee.com/?aboutus/

2025 中国（云南）- 东南亚五金机电博览会

时间：2025/8/20—2025/8/22
城市：昆明
地点：昆明滇池国际会展中心
主办：亚太五金商会联合会、广州中威展览服务有限公司
行业：五金工具
内容：展示五金工具、机电设备、农业机械、园林工具、仪器仪表、电线电缆、电工电气、锁具磨具、水泵阀门、焊接器材、照明用具、劳保用品、安防设备、节水灌溉等。
电话：86-020-28263656
传真：86-020-2826 9646
官网：https://www.cnsah.com/

2025 中国（昆明）西南畜牧业展览会

时间：2025/8/20—2025/8/21
城市：昆明
地点：昆明滇池国际会展中心
主办：云南省畜牧业协会、云南省家禽业协会、广州中威展览服务有限公司
承办：昆明新方向会展有限公司
行业：农林牧渔
面积：20000m^2
内容：展示优质畜禽品种、智能化养殖设备、环保、饲料及添加剂、兽药疫苗等畜牧养殖多种创新产品。
电话：86-020-32382367
传真：86-020-28269646
邮箱：ynxmzh@126.com
官网：http://ynxmz.net/

2025 云南国际餐饮美食暨预制菜产业博览会

时间：2025/9/12—2025/9/14
城市：昆明
地点：昆明滇池国际会展中心
主办：中国国际商会云南商会云南省餐饮与美食行业协会、云南省烹饪协会
承办：云南神州行商务展览有限公司、云南佳卓会展有限公司
行业：食品饮料
面积：30000m^2
内容：设置餐饮美食及食材馆、云南特色馆、预制菜产业馆。
电话：0871-67179399
邮箱：359493240@qq.com
官网：www.yncbh.com.cn

2025 中国昆明国际花卉展

时间：2025/9/19—2025/9/21
城市：昆明
地点：昆明滇池国际会展中心
承办：北京励德展览有限公司
行业：农林牧渔
内容：花卉植物、花卉资材、花卉育种、花卉加工等。
电话：010-5933 9349
传真：ifex@rxglobal.com
邮箱：https://www.kmflowerexpo.com/zh-cn/exhibitiors.html

2025 西南（昆明）国际口腔设备器材博览会

时间：2025/9/24—2025/9/26
城市：昆明
地点：昆明滇池国际会展中心
主办：牙德展览（上海）有限公司
行业：医疗及制药设备

面积：25000m²

内容：口腔设备、器材：口腔共用类、口腔内科、口腔外科、口腔影像、口腔修复、口腔种植、口腔正畸、口腔预防与护理；技工类设备、器材生产及经销厂商；口腔义齿加工厂、民营口腔医疗机构；媒体及培训机构。

电话：13918462395

官网：www.kideshow.com

浙江省

杭州市

2025 第十五届杭州网红直播电商及私域团购博览会

时间：2025/3/3—2025/3/5

城市：杭州

地点：杭州国际博览中心

主办：中华文化促进会直播与短视频文化委员会、杭州市电子商务协会

承办：杭州中喆展览有限公司、杭州喆炎展览有限公司

行业：电商和交易会

面积：60000m²

内容：网红品牌、直播平台、直播电商平台、社交电商平台、绿色美食、健康类、保健品、营养品、家居类、礼品类、服饰类、纺织品类、母婴类、美妆类、个人护理用品及电器、产品供应链及一件代发等。

电话：13162392832

邮箱：dengwei0616@163.com

CBE2025 长三角（杭州）国际台球器材及配套产业展览会

时间：2025/3/9—2025/3/11

城市：杭州

地点：杭州国际博览中心

主办：浙江省台球运动协会

承办：浙江国信展览有限公司

行业：文体娱乐

面积：35000m²

内容：台球桌、台球杆、台球板（石板）、台球布、台球、球杆盒、皮头、巧克、专用手套、台球灯、台球篓、三角架、球台五金配件、洗球机、计费系统、计分器、俱乐部运营管理系统、台球厅品牌连锁加盟等；周边产品：桌上足球、空气球台、沙狐球、开伦、乒乓、室内高尔夫、飞镖、台球竞技、游戏桌、扑克桌、电玩系列、自动售货机、酒吧用品等。

电话：15516183876

邮箱：757188692@qq.com

2025 嗨创周泛母婴生态创新周

时间：2025/3/13—2025/3/14

城市：杭州

地点：杭州国际博览中心

主办：亿百媒会展（上海）有限公司

承办：亿百媒会展（上海）有限公司

行业：妇婴用品

面积：30000m²

内容：母婴用品、推车、汽座及家具、玩具、教育及纪念品、孕婴童食品及零食；婴童装、婴童鞋、婴童家纺及配饰、泛母婴服务、优质供应链、户外生活、居家科技、儿童智玩具等。

电话：18814843059

邮箱：momo.mao@informa.com
官网：hiiw.cbmexpo.com

2025 第三十七届浙江国际科研、医疗仪器设备技术交流展览会

时间：2025/3/18—2025/3/21
城市：杭州
地点：杭州国际博览中心
主办：浙江省医学科技教育发展中心
承办：浙江省医学科技教育发展中心
行业：医疗及制药设备
面积：40000m²
内容：科研、医疗仪器设备技术相关产品。
电话：0571-87709118
传真：0571-87709118
邮箱：3343982208@qq.com

2025 第六届杭州集脉电商新渠道博览会

时间：2025/3/19—2025/3/21
城市：杭州
地点：杭州国际博览中心
主办：集脉新电商
行业：电商和交易会
内容：家居 / 百货：餐厨杯壶、陶瓷塑料、竹木玻璃、家纺家清、生活家百、电器 /3C 数码；食品：休闲食品、农特产品、海鲜、预制菜、水果鲜花、酒水饮料；母婴美妆服饰：母婴食品 / 用品、礼品供应链、美妆 / 个护 / 家清、服装 / 鞋帽 / 配件；新趋势：数字直播论坛、高端峰会、跨境电商、本地生活、视频号、数字直播。
电话：13122878081

第 22 届中国国际检验医学暨输血仪器试剂博览会

时间：2025/3/22—2025/3/24
城市：杭州
地点：杭州大会展中心
主办：CACLP 组委会
行业：医疗及制药设备
面积：70000m²
内容：血型分析仪、血型卡、全自动细胞分析仪、全自动涂卡机、血流变仪、半自动血细胞分析仪、半自动血栓、血凝分析仪自动血库系统、血红蛋白测定仪、血小板聚集仪、血糖分析仪、血液粘度计、血栓弹力仪、红细胞变形仪、血液流变参数测试仪流式细胞分析仪、全自动血栓止血分析系统、全自动凝血纤溶分析仪等。
电话：021-52558224
邮箱：info.caclp@gl-events.com
官网：www.caclp.cn

2025 第十五届中国国际储能大会暨展览会

时间：2025/3/23—2025/3/26
城市：杭州
地点：杭州国际博览中心
主办：中国化学与物理电源行业协会
承办：中国化学与物理电源行业协会储能应用分会、中国储能网、数字储能网
行业：电力及新能源设备
面积：30000m²
内容：储能技术及材料、储能设备及组件、储能系统及 EPC 工程、软件开发及信息通信、电池资源回收及利用、电池测试与认证、电动汽车充换电及配套设备、节能及综合能源服务设备、智慧能源建设

及配套设备等。

电话： 13661266197

官网： https://www.cies.net.cn/

2025 杭州国际珠宝展览会

时间： 2025/3/28—2025/3/31

城市： 杭州

地点： 武林之星博览中心

主办： 中禹展览（上海）有限公司

承办： 中禹展览（上海）有限公司

行业： 珠宝首饰

面积： 10000m²

内容： 钻石首饰、铂金首饰、足金首饰、宝石首饰、银器首饰、翡翠首饰、珍珠首饰等。

电话： 021-58352297

传真： 021-58352297

邮箱： Jewelfair@163.com

2025 中国（杭州）户外露营生活展

时间： 2025/3/28—2025/3/30

城市： 杭州

地点： 杭州大会展中心

承办： 宁波欧德国际商务咨询服务有限公司、浙江黑石文化传播有限公司

行业： 文体娱乐

面积： 25000m²

内容： 露营装备、户外运动、露营营地、营地规划、设计、运营、服务、新能源车、房车、机车、Ebike、户外露营生活相关行业供应链等。

电话： 13736146956

邮箱： jinyutian@nborder.com.cn

官网： campinglife.cc

2025 中国民宿产业（杭州）博览会

时间： 2025/3/28—2025/3/30

城市： 杭州

地点： 杭州大会展中心

主办： 中国旅游资源整合联盟民宿专委会、中国城镇化促进会民宿专委会、宁波市民宿经济促进会

承办： 上海易盛展览服务有限公司、宁波高盛国际展览有限公司

行业： 建筑建材

面积： 25000m²

内容： 城市民宿、精品客栈、精品文化酒店、海滨民宿、温泉民宿、运动休闲民宿、传统民居、城市短租、微酒店、传统村落及文旅地产开发等。

电话： 021-62963333

官网： www.gaoshengguoji.com

2025 中国（杭州）国际汽摩配产业博览会

时间： 2025/3/29—2025/3/31

城市： 杭州

地点： 杭州国际博览中心

主办： 杭州创客会展有限公司

承办： 杭州创客会展有限公司

行业： 汽车

面积： 30000m²

内容： 汽车配件、汽车用品及改装、摩托车配件等。

电话： 15102164859

邮箱： 917100783@qq.com

官网： http://siewg.com/

2025 杭州第 49 届美容美发美体化妆用品展

时间：2025/4/8—2025/4/10
城市：杭州
地点：杭州国际博览中心
主办：杭州新华展贸有限公司
承办：杭州新华展贸有限公司
行业：美容美发
面积：10000m²
内容：日化个护、包装包材、供应链、口腔类等。
电话：0571-87169058
官网：www.hzmbh.com/

2025 杭州礼赠品、文创产品及数字化展览会

时间：2025/4/9—2025/4/11
城市：杭州
地点：杭州国际博览中心
承办：郑州笔海弄潮会展服务有限公司
行业：礼品玩具及宠物用品
面积：40000m²
内容：文化用品：进口文具、笔类产品、本册手账、修正带、美工刀、削笔刀机、文件夹套袋、书包、橡皮、潮玩、订书机、计算器、喜庆用品、其他文具产品；体育用品：球类器材、运动时装、飞镖、棋类、弓、弩、剑、运动护具、护理用品、特许经验产品、纪念品、奖杯奖牌、滑板车、轮滑、帐篷、睡袋、野营炊具、户外家具、其他体育用品；玩具：潮流玩具、婴幼玩具、智能玩具、电子玩具、收藏玩具、模型玩具、竹木玩具、益智玩具、游戏玩具、时尚玩具等。
电话：4008226268
官网：http://www.bhnc114.com.cn/

2025 杭州国际光电博览会

时间：2025/4/9—2025/4/11
城市：杭州
地点：杭州国际博览中心
承办：北京拓威国际展览有限公司
行业：光电照明
内容：精密光学 & 镜头及摄像模组、信息通信、红外技术及应用、智能传感、激光技术及智能制造、光电子创新、光电显示等。
电话：13161718173
官网：http://www.ipexpo.cn/

2025 杭州国际珠宝展

时间：2025/4/10—2025/4/13
城市：杭州
地点：杭州国际博览中心
主办：中宝协（北京）展览有限公司
承办：中宝协（北京）展览有限公司
行业：珠宝首饰
面积：10000m²
内容：各种类型的珠宝玉石。
电话：010-58276076
邮箱：gac@jewellery.org.cn

2025 杭州药品保健品交易会

时间：2025/4/12—2025/4/13
城市：杭州
地点：杭州海外海国际会议中心
主办：呼和浩特威联盛世商务有限公司
承办：呼和浩特威联盛世商务有限公司
行业：药品及原料
内容：药品、保健品。
电话：0471-8931111
官网：www.yaojiaohui.cn

TSCI 2025（第九届）国际纺织供应链工业博览会

时间：2025/4/21—2025/4/23
城市：杭州
地点：杭州大会展中心
主办：上海纺客信息科技有限公司、上海芈鸿会展服务有限公司
承办：上海芈鸿会展服务有限公司
行业：纺织服饰
面积：60000m²
内容：印花设备、印花材料、印花产品、纺织化学品染料及助剂类、印染设备及配件类、印花设备及配件类、环保设备及技术等。
电话：18621295186
邮箱：hero.hao@mihongexpo.com
官网：www.tscichina.com

2025 杭州国际汽配展

时间：2025/4/21—2025/4/23
城市：杭州
地点：杭州大会展中心
主办：宁波东方港湾国际展览有限公司、宁波中博国际展览有限公司
行业：汽车
面积：45600m²
内容：汽车部件与组件：发动机系统、车身系统、易损件、标准件、空调系统、底盘系统、制动系统；汽车电气与电子：车用电子产品、车辆照明、汽车电池、充电设施、电控系统、热管理系统、驱动电机系统；数字化与智能系统：驾驶辅助系统、智能网联、智能驾驶系统、车辆安全系统、销售及服务管理。
电话：0574-87254009
传真：0574-87254017
官网：https://expo.capafair.com/hangzhou/content/expoHome

2025 第二届中国（杭州）食品电商选品博览会

时间：2025/4/23—2025/4/25
城市：杭州
地点：杭州国际博览中心
承办：亚泰东方会展集团、中展（杭州）会展有限公司
行业：食品饮料
面积：70000m²
内容：乡村振兴特色展区、休闲食品展区、乳品饮料酒类展区、预制菜 / 方便 & 冷冻食品展区、保健 / 功能食品展区、进口食品展区、供应链 / 渠道商展区。
电话：13067780275
邮箱：YaTaiCFEE@163.com
官网：www.yatai-cfee.com

浙江（杭州）国际智慧城市与安防产品博览会

时间：2025/4/23—2025/4/25
城市：杭州
地点：杭州国际博览中心
承办：北京世亚展览有限公司
行业：公共安全
面积：35000m²
内容：智慧城市、信息安全、数据中心与通信、人工智能、公共安全、会议广播视讯、智慧社区与智能家居、智慧停车等。
电话：010-52598156
邮箱：wangxiaofei612@163.com
官网：www.zhcsexpo.com.cn

第九届浙江智慧城市与智能建筑产品博览会、第二十四届浙江国际智能楼宇技术与安防产品展览会

时间：2025/4/23—2025/4/25
城市：杭州
地点：杭州国际博览中心
主办：浙江省土木建筑学会
承办：杭州华展展览有限公司
行业：公共安全
面积：20000m²
内容：智慧城市、信息安全、数据中心与通信、人工智能、公共安全、会议广播视讯、智慧社区与智能家居、智慧停车。
电话：0571-88080648、88069757、88069831
传真：0571-88806467
邮箱：xjwork@tom.com
官网：http://www.hz-expo.com

2025 国际跨境电商产业带（浙江）博览会

时间：2025/4/28—2025/4/30
城市：杭州
地点：杭州国际博览中心
主办：中国服务贸易协会
承办：浙江跨博展览服务有限公司
行业：电商和交易会
面积：30000m²
内容：跨境产业带专题展区、品牌出海独立展区、平台服务商展区、国际物流展区、跨境电商综试区成果展区（特装展区）。
电话：010-57799903、57245254
邮箱：fwmy@catis.org.cn
官网：www.catis.org.cn

2025 健康轻食创新大会

时间：2025/4/28—2025/4/29
城市：杭州
地点：杭州国际博览中心
主办：未来轻食产业研究院
承办：杭州能量碗信息咨询有限公司、西安虫子会议会展服务有限公司
行业：食品饮料
面积：10000m²
内容：轻食代餐 / 零食 / 饮品、食药同源、轻食餐饮 / 烘焙、轻食产业链服务。
电话：029-88825659
邮箱：15353583246@163.com
官网：www.energybowl.cn

2025 第 31 届浙江广告技术设备及标识标牌展览会

时间：2025/5/9—2025/5/11
城市：杭州
地点：杭州国际博览中心
承办：杭州贸发展览服务有限公司
行业：广告传播
内容：广告制作技术设备及材料、雕刻、标识、标牌技术、设备、材料、LED 产品及其应用、展览展示、POP 及商用设施、广告数码影像设备及办公打印设备及耗材、其他广告业衍生产品。
电话：0571-87169058
官网：www.hzggzw.com

2025 第 8 届中国（浙江）国际医疗器械展览会

时间：2025/5/16—2025/5/18
城市：杭州

地点：杭州武林之星博览中心
主办：中国医药教育协会
承办：企社会展（上海）有限公司
行业：医疗及制药设备
面积：20000m²
内容：医学影像设备、IVD 体外诊断产品、手术室、急诊、诊疗室、医用电子设备、消毒感控、医用耗材、康复设备、医疗信息化、医疗设计与制造、医院建设、医用车辆等。
电话：13716729190
邮箱：2132258371@qq.com
官网：www.cimde.com.cn

2025 第七届中国国际茶叶博览会

时间：2025/5/21—2025/5/25
城市：杭州
地点：杭州国际博览中心
主办：深圳市茶文化促进会、深圳市华巨臣国际会展集团有限公司
承办：杭州华巨臣西博文化创意有限公司
行业：食品饮料
面积：70000m²
内容：各地名优茶业厂商：黑茶、红茶、绿茶、白茶、黄茶、青茶；茶深加工企业：茶类点心、加工茶与茶饮料、袋泡茶、茶工艺品、植物保健饮品；茶叶包装企业：茶叶罐、茶礼盒、茶纸盒、复合材料及其它包装类制品等。
电话：0755-82222201、4000-820-838
传真：0755-82361717
官网：www.goodtea.cc

2025 中国（杭州）中小工厂展览会

时间：2025/5/21—2025/5/23
城市：杭州
地点：杭州大会展中心
承办：宁波星程展览有限公司
行业：综合类
内容：家庭用品、玩具及孕婴童用品、包装及礼品赠品、电子电器、五金及机械、时尚生活用品、办公文教、产业服务机构。
电话：0574-87744938
传真：0574-87744908
邮箱：gc@auto-ningbo.com
官网：http://gc-ningbo.com/
UFI 认证展会

2025 中国长三角生物工程技术与装备展览会

时间：2025/6/11—2025/6/13
城市：杭州
地点：杭州国际博览中心
主办：浙江省生物工程学会
承办：药源生物展览（杭州）有限公司
行业：医疗及制药设备
面积：30000m²
内容：生物药研发与制造供应体系、生物药产品及成果、生物药检测与诊断应用、生物医药产业园及发展政策、生物医药人才交流等。
电话：010-89501118
邮箱：363306364@qq.com
官网：www.bmte-expo.com

2025 第 26 届中国国际气体技术、设备与应用展览会

时间：2025/6/18—2025/6/20
城市：杭州

地点：杭州大会展中心
主办：国际气体制造商协会、中国国际气体产业链展览交易会组委会
承办：北京亚艾特展览有限公司
行业：工业机械
面积：30000m²
内容：气瓶及压力容器、气体检测设备、气体设备、系统和技术、气体分析及应用仪器仪表、气体的辅助设备及材料、气体运输及包装材料、气体生产、安全管理(气体物联网）、原材料、气体生产及应用技术、汽车用清洁燃料加气站设备、气体设备保养维护、特种气体产品及技术。
电话：010-84164557
邮箱：ait@263.net.cn
官网：www.igchina-expo.com

2025 杭州国际酒店用品博览会

时间：2025/6/18—2025/6/20
城市：杭州
地点：杭州国际博览中心
主办：中国商业联合会
承办：北京恒辉国际展览有限公司
行业：酒店用品
面积：20000m²
内容：设有酒店用品、酒店餐饮、清洁用品等多个展区，涵盖酒店餐饮全产业链。
电话：18565586833
邮箱：676893317@qq.com

2025 第三届杭州国际玩具展览会

时间：2025/6/20—2025/6/22
城市：杭州
地点：杭州国际博览中心
主办：上海三乘三展览服务有限公司
行业：礼品玩具及宠物用品
面积：10000m²
内容：玩具展区：电子电动、塑胶玩具；积木、拼插玩具；木制、纸板类玩具；娃娃、布毛绒玩具；充气玩具；儿童活动及运动产品等。幼教展区：幼教玩具；幼儿园用品及设施类；幼教信息化平台；幼教品牌加盟类; 特色课程类等。授权展区: 卡通 IP 授权；授权衍生产品；文创授权；品牌授权；名人授权；运动授权；游戏授权等。潮玩专区: 潮流玩具、手办模型、挂件、摆件、电商平台、零售商、手办厂商、生产商（OEM）、制造商（ODM）、模型公司等。
电话：17821035663
邮箱：shanghai3x3@126.com
官网：www.show-toys.cn

2025 第 9 届杭州国际网红品牌博览会暨第二届展播节

时间：2025/6/20—2025/6/22
城市：杭州
地点：杭州国际博览中心
主办：上海雷科展览有限公司
承办：上海雷科展览有限公司、义乌市创博展览服务有限公司、电商选品会
行业：电商和交易会
面积：40000m²
内容：1. 食品类：休闲食品、酒水 / 饮料、农特产品、有机食品、预制菜、海鲜产品、水果鲜花、奶制品、粮油产品；2. 大健康美妆 / 母婴：大健康、健康食品、保健食品、美妆护肤、个护产品、养生产

品、母婴产品、儿童玩具、奶粉、宠物产品；3. 百货类：日用百货、家居产品、户外 / 露营用品、旅游产品、餐厨杯壶、竹木玻璃、电器、数码；4. 综合类：品牌、源头工厂、OEM/ODM、供应链、跨境电商。

电话： 13611443160

邮箱： lkzlyx@qq.com

官网： www.leikeexpo.com

2025 杭州国际灯具灯饰及 LED 照明博览

时间： 2025/6/20—2025/6/22

城市： 杭州

地点： 杭州大会展中心

主办： 中国商业联合会

承办： 义乌市中礼展览有限公司

行业： 光电照明

内容： 灯具灯饰、LED 光源、太阳能照明、通风浴霸、开关插板、电工电料等。

电话： 021-64396190

邮箱： info@zhongliexpo.com

官网： www.lightingtradefair.com

2025 杭州国际储能与动力电池展览会

时间： 2025/6/20—2025/6/22

城市： 杭州

地点： 杭州大会展中心

主办： 中国商业联合会等

承办： 工信装备工程研究院（北京）有限公司、高登会展集团

行业： 电力及新能源设备

内容： 各类新型储能技术及材料、储能设备及组件、储能系统及 EPC 工程、软件开发及信息通信、新能源汽车动力电池、电池资源回收及利用、电池测试与认证、电动汽车充 / 换电及配套设备、可再生能源发电并网、输配电系统及设备、节能及综合能源服务设备、智慧能源建设及配套设备等。

电话： 021-64396190

传真： 021-50131761

邮箱： info@goldenexpo.com.cn

官网： www.ecpexpo.com

2025 第 34 届中国（杭州）国际纺织服装供应链博览会

时间： 2025/6/25—2025/6/27

城市： 杭州

地点： 杭州国际博览中心

主办： 中国纺织品进出口商会、浙江省针织行业协会、浙江省羊毛衫协会、杭州励业展览有限公司

承办： 杭州励业展览有限公司

行业： 纺织服饰

面积： 50000m^2

内容： 面麻、棉、丝、化纤类梭织、毛织、针织、涂层织物；钮扣、拉链、商标、反光材料、刺绣、花边、绣品、里布、衬布、垫肩、吊牌衣架、转印材料、印标条码等。

电话： 0571-89972777、89972767

传真： 0571-89972766

官网： http://www.tex-scm.com

2025 第七届中国（杭州）国际袜业展览会

时间： 2025/6/25—2025/6/27

城市： 杭州

地点： 杭州国际博览中心

主办：中国纺织品进出口商会、浙江省针织行业协会、浙江省羊毛衫协会、杭州励业展览有限公司
承办：杭州励业展览有限公司
行业：纺织服饰
面积：80000m²
内容：精品袜子、袜业原料、智能袜机。
电话：400-8627-588
传真：0571-89972766
邮箱：hnse@Liye - ise.com

2025 第 14 届中国（杭州）国际社会公共安全产品博览会、消防安全及应急救援展览会

时间：2025/7/4—2025/7/6
城市：杭州
地点：杭州国际博览中心
主办：浙江省消防协会、浙江国信展览有限公司
承办：浙江国信展览有限公司
行业：公共安全
面积：30000m²
内容：智慧安防解决方案、新一代信息技术、物联网技术、5G 技术、区块链、人工智能等。
电话：400-037-8088
邮箱：hxzl@hengxinexpo.com
官网：www.chinafireexpo.com、www.cipse.com.cn

2025CBE 杭州国际美容博览会

时间：2025/8/20—2025/8/21
城市：杭州
地点：杭州国际博览中心
主办：英富曼集团 、英富曼百文会展（杭州）有限公司
承办：英富曼百文会展（杭州）有限公司
行业：美容美发
面积：40000m²
内容：CBE 日化主题：彩妆及美妆工具、护理用品、香水香氛、家用美容仪、口腔保养品、美容美发用品、孕婴童用品、连锁加盟、服务机构；
CBE 专业主题: 专业美容、美容仪器设备、美甲美瞳美睫纹绣、国际大健康、医学美容；
CBE SUPPLT 供应主题: 机械设备、原料、材料。
电话：021-23263723
邮箱：Exhibitions@chinabeautyexpo.com
官网：www.cbebaiwen.com

第四届全球数字贸易博览会

时间：2025/9/25—2025/9/29
城市：杭州
地点：杭州大会展中心
主办：浙江省人民政府、商务部
承办：杭州市人民政府、浙江省商务厅、商务部贸发局
行业：综合类
内容：聚焦数字贸易内涵，谋划“1+5”展览展示，其中“1”为数贸主题展馆，围绕具身机器人、时空智能等未来产业，链式展现国内外龙头企业以及“杭州六小龙”等数字贸易新势力，“5”为围绕数字订购、数字技术、数字服务、数字产品、数据服务等数字贸易五大细分领域。
官网：https://www.gdte.org.cn/index.htm

2025 第十八届 iFresh 亚洲果蔬产业博览会

时间：2025/10/15—2025/10/16
城市：杭州
地点：杭州国际博览中心
主办：中国园艺学会、亚果会（上海）企业管理有限公司
承办：亚果会（上海）企业管理有限公司
行业：农林牧渔
面积：30000m²
内容：鲜果、进口水果、果蔬深加工产品、水果保鲜及采后处理技术及设备、生鲜配送及冷链仓储、包装技术及设备等。
电话：400-800-5752
邮箱：yaguo@yaguo.cn
官网：www.yaguo.cn

2025 中国国际空调通风暨制冷及冷链产业展览会

时间：2025/10/23—2025/10/25
城市：杭州
地点：杭州大会展中心
主办：中国国际商会浙江商会 、浙江省制冷学会、浙江省制冷空调行业协会、浙江省氟化学工业学会
承办：福建省制冷学会
行业：冷暖设备
面积：70000m²
内容：1. 空调通风：家用空调、商用空调、中央空调、移动空调、冷却塔、通风设备、水处理设备、可再生能源、智能控制、机械加工设备及相关配件。2. 制冷及冷库设备：制冷系统及机组、冷冻冷藏设备、冷库设备、冷库门、库板、冷库灯、温控系统、配电箱及相关配件。3. 冷链：冰箱、冰柜、风幕柜、冷藏车、生鲜配送服务、冷链物流、检测设备、冷库设备等。
电话：18258137797
邮箱：18258137797@139.com
官网：https://www.raccexpo.com/

2025 第九届杭州国际园林景观产业展览会

时间：2025/10/24—2025/10/26
城市：杭州
地点：杭州国际博览中心
承办：北京博远国际展览有限公司
行业：建筑建材
面积：30000m²
内容：园林造景、园林机械、游乐设备、海绵城市铺装、智慧园林、户外竹木、立体绿化、景观建材及设施、喷泉造雾、仿真景观、景观雕塑、户外设施、园林摆件、家庭园艺、园艺工具。
电话：18601203212
邮箱：211428249@qq.com
官网：www.yuanlinjingguan.net

2025 杭州秋季国际茶产业博览会

时间：2025/10/31—2025/11/3
城市：杭州
地点：杭州国际博览中心
主办：深圳市茶文化促进会、深圳市华巨臣国际会展集团有限公司
承办：深圳市华巨臣国际会展集团有限公司
行业：食品饮料
面积：20000m²
内容：各地名优茶业厂商：黑茶、红茶、绿茶、白茶、黄茶、青茶（含云南普洱茶、梧

州六堡茶、湖南黑茶、四川藏茶、安溪铁观音、武夷岩茶、高山乌龙茶、西湖龙井、黄山毛峰、信阳毛尖、六安瓜片等地域名优茶叶）；茶深加工企业：茶类点心、加工茶与茶饮料、袋泡茶、茶工艺品、植物保健饮品。

电话： 0755-82222201、4000-820-838

传真： 0755-82361717

官网： www.goodtea.cc

2025 第十八届中国在线分析仪器应用及发展国际论坛暨展览会

时间： 2025/11/12—2025/11/14

城市： 杭州

地点： 杭州国际博览中心

主办： 中国仪器仪表学会分析仪器分会、中国仪器仪表行业协会分析仪器分会

承办： 北京中仪雄鹰国际会展有限公司

行业： 仪表仪器

内容： 在线分析系统、在线气体分析仪、在线水质分析仪、标准机柜、分析小屋及其配件、便携式分析仪器、在线电化学仪、近红外在线分析仪、在线核磁共振分析仪、在线质谱仪、在线色谱仪、在线激光分析仪、在线重金属检测仪、煤质在线分析仪器、在线颗粒度仪、在线电导率仪、在线粘度计、PH 计、取样与样品预处理系统、在线分析反应系统其他：标准气、标准液、化学试剂、其他零部件等。

电话： 010-82967545

传真： 010-82967471

邮箱： yj@lanneret.com.cn

官网： www.cioae.com.cn

2025 第 35 届中国（杭州）国际纺织服装供应链博览会

时间： 2025/12/4—2025/12/6

城市： 杭州

地点： 杭州国际博览中心

主办： 中国纺织品进出口商会、浙江省针织行业协会、浙江省羊毛衫协会、杭州励业展览有限公司

承办： 杭州励业展览有限公司

行业： 纺织服饰

面积： 50000m^2

内容： 麻、棉、丝、化纤类梭织、毛织针织、涂层织物、植绒面料；钮扣、拉链、商标、反光材料等。

电话： 0571-89972777、89972767

传真： 0571-89972766

官网： http://www.tex-scm.com

嘉兴市

2025 第 11 届中国（嘉兴）国际集成吊顶产业博览会暨中国•顶墙集成大会

时间： 2025/5/28—2025/5/30

城市： 嘉兴

地点： 嘉兴国际会展中心

主办： 中国建筑装饰装修材料协会、全国工商联家具装饰业商会、中国建材市场协会

承办： 中国建筑装饰装修材料协会天花吊顶材料分会、全国工商联家具装饰业商会天花板专业委员会、中国建材市场协会集成墙面分会、嘉兴市秀洲区王店集成装饰 (顶墙) 协会、海盐县集成智能家居协会

行业： 建筑建材

内容： 顶墙集成、装配式内装、集成吊顶、集成墙面、天花吊顶、整家定制、定制家居、

配套产品等。

电话： 400-696-3618

传真： 0573-82697581

邮箱： 2864884450@qq.com

官网： www.jcdd-expo.com

UFI 认证展会

金华市

2025 中国丘陵山区农业机械博览会暨中国（永康）国际农林装备博览会

时间： 2025/3/6—2025/3/8

城市： 金华

地点： 永康国际会展中心

主办： 中国农业机械化科学研究院集团有限公司、中国农业机械学会、浙江中国科技五金城集团有限公司

行业： 农业机械

面积： 60000m²

内容： 畜牧水产机械馆。会展中心一楼 A 馆，展示展销国内外畜牧机械、水产机械等。粮油作物机械馆。会展中心一楼 B 馆，展示展销粮油作物专用的国内外动力机械、耕整地机械、种植收获机械、植保机械及烘干等收获后处理机械。浙江馆。会展中心一楼 C 馆，展示展销浙江及永康地区头部企业农林装备产品。林业和森林消防机械馆。会展中心一楼 D 馆，展示展销国内外林业和森林消防特色装备。

电话： 010-64882410

传真： 010-68523345

邮箱： cpfmc805@163.com

官网： www.ciafme.com

2025 第七届中匠义乌多元百货展暨杯壶餐厨用品主题展、日用百货科技创新博览会

时间： 2025/3/14—2025/3/16

城市： 金华

地点： 义乌国际博览中心

承办： 义乌市中匠会展有限公司

行业： 生活用品

面积： 50000m²

内容： 塑料制品、清洁用品、厨房用品、不锈钢厨具、刀剪、竹木制品、玻璃、陶瓷、杯壶、茶具、一次性用品、浴室用品、手套、置物收纳、小家具、家居用品、宠物用品、打火机、小百货、打火机、指甲剪、钥匙扣、小五金、饰品、太阳眼镜、电子钟表、字牌、扑克、文体用品、粘鼠板、多元百货、电子钟表。

电话： 15842988520、13116898687

2025 第 24 届中国框业与装饰画展览会暨家居工艺品展览会

时间： 2025/3/20—2025/3/22

城市： 金华

地点： 义乌国际博览中心

主办： 中国美术产业联盟

承办： 义乌市中商展览服务有限公司

行业： 家具家居

面积： 45000m²

内容： 各种材质的相框、画框、镜框、角花框、婚纱框等；木线条、PS 线条、PVC 线条、铝线条等；油画布、热转印膜、卡纸、硅胶轮等。

电话： 18072460566

邮箱： service@cafexpo.cn

官网： www.cafexpo.cn

2025 亚洲国际发博会暨第 15 届中国时尚发制品与美发用品展览会

时间：2025/3/25—2025/3/27
城市：金华
地点：义乌国际博览中心
主办：浙江省发制品行业协会、浙江省美发美容行业协会
承办：上海华博展览服务有限公司
行业：美容美发
内容：发制品、美发用品及器材、发饰品与节日派对用品等。
电话：0571-86287932
邮箱：cjyyzh0824@163.com

第 11 届 CYBE 浙江美业博览会 & 美妆供应链展览会

时间：2025/3/25—2025/3/27
城市：金华
地点：义乌国际博览中心
主办：浙江省商务厅、浙江省总工会、浙江省财贸工会、浙江省人社厅
承办：浙江风向标会展服务有限公司、浙江鼎牛文化传媒有限公司、义乌福报地文化传播有限公司
行业：美容美发
面积：20000m^2
内容：日化技术、美妆供应链、专业美容、养生保健、沐浴供应链、美妆新渠道。
电话：18106557209
邮箱：cybe2013@163.com
官网：www.cybefair.com

2025 中国义乌眼镜业展览会

时间：2025/4/7—2025/4/9
城市：金华
地点：义乌国际博览中心
主办：浙江牛牛会展服务有限公司
承办：浙江牛牛会展服务有限公司
行业：钟表眼镜
面积：10000m^2
内容：成镜 : 太阳眼镜、儿童镜、运动用镜、老花镜、隐形眼镜、防护特殊眼镜、3D 眼镜等；眼镜架 : 金属镜架、塑料镜架、混合材料镜架等；镜片 : 光学树脂片、光学玻璃片、PC 镜片、太阳眼镜片、渐进多焦点镜片、角膜矫形接触镜片、镜片毛胚、镜片用新材料等；仪器设备 : 镜片镜头切割设备、加工设备、眼镜器械和设备、眼科外科设备、视力检测仪器和设备、诊断设备和器械、折光仪器和设备、视轴矫正设备等。
电话：13049990995

2025 中国义乌机械及机电产品博览会

时间：2025/4/20—2025/4/22
城市：金华
地点：义乌国际博览中心
承办：义乌中国小商品城展览有限公司、义乌市博森展览服务有限公司
行业：工业机械
内容：机床及金属加工、塑料机械及原料、包装机械及设备、激光加工设备、焊接及切割设备、工量刃具及模具。
电话：0579-85178926
传真：0579-85178108
官网：www.ywjxz.com

2025 第九届中国（义乌）国际五金电器博览会

时间：2025/4/20—2025/4/22

城市：金华
地点：义乌国际博览中心
主办：义乌中国小商品城展览有限公司
行业：五金工具
内容：各类五金电器产品。
电话：0579-85415222
官网：https://www.hardwareexpo.cn
UFI 认证展会

2025 义乌太阳能伏暨储能应用产品博览会

时间：2025/4/27—2025/4/29
城市：金华
地点：义乌国际博览中心
承办：义乌市贸义星展览有限公司
行业：电力及新能源设备
面积：10000m²
内容：太阳能光伏：各类太阳能光伏系统集成、电池、组件、逆变器、支架、电线电缆、连接器、记录仪、配电柜、变压器、便携式太阳能发动设备、太阳能发电系统设备及应用产品等；储能技术与充换电：各类储能系统集成、储能集装箱、消防系统、PSC 逆变器、电源、电池、电芯、电线电缆、变压器、高低压电力产品及新能源充电桩、换电站、充电枪、各类充换电与储能技术及应用产品等。
电话：0579-85340595
传真：0579-85206688
官网：www.spse579.com

2025 第 2 届义乌消费电子及电器博览会

时间：2025/4/27—2025/4/29
城市：金华
地点：义乌国际博览中心
主办：义乌市贸义星展览有限公司
行业：家电
面积：10000m²
内容：消费电子：家庭及影院电子、智能电子、安防电子、汽车电子、3C 周边、音视频产品、信息产品、新能源产品；家用电器：大小家电、卫浴家电、厨房电器、净水设备；太阳能光伏及储能应用：各类太阳能光伏、储能系统集成、电池、电缆、逆变器、电源、充电桩、组件、支架、便携式太阳能发动设备、光伏辅材、生产设备、运维、应用产品；工业电气：高低压电气、电源电气、建筑电气、防爆电气、仪器仪表等。
电话：0579-85206688
传真：0579-85206688
官网：www.myxexpo.cn

2025 义乌时尚饰品工厂展、针织供应链博览会

时间：2025/4/27—2025/4/29
城市：金华
地点：义乌国际博览中心
主办：义乌中国小商品城展览股份有限公司
行业：纺织服饰
内容：针织服装服饰区：家居服、睡衣、婴童服饰、袜子、手套、鞋包配饰、瑜伽服、泳装、沙滩装、卫衣、T 恤、针织衫等；针织原辅料及配套展区：纱线、面辅料、拉链、线带、钮扣、刺绣、罩杯、钢圈、图案、布标、衬里、染化料及助剂、智能织造、设计应用等。
电话：0579-85415999

2025 中国（义乌）国际针织供应链博览会

时间：2025/4/27—2025/4/29

城市：金华
地点：义乌国际博览中心
主办：中国纺织工业联合会
承办：中国国际贸易促进委员会纺织行业分会、中国针织工业协会
行业：纺织服饰
内容：针织服装服饰区：文胸 / 内衣 / 内裤、家居服 / 睡衣、婴童服饰、袜子、手套 / 帽子 / 围巾、鞋包配饰、健身 / 瑜伽服、泳装 / 沙滩装、卫衣 /T 恤、针织衫 / 羊毛衫 / 羊绒衫、针织外套 / 裙 / 裤等。针织原辅料及配套展区：纱线、面辅料、拉链、线带、钮扣、刺绣、罩杯、钢圈、图案、布标、衬里、染化料及助剂、智能织造、设计应用等。
电话：010-85229098
官网：https://www.phvalue.org/

2025 义乌汽车文化节春季展销会

时间：2025/5/9—2025/5/11
城市：金华
地点：义乌国际博览中心
主办：义乌中国小商品城展览服务有限公司
承办：义乌昊卓展览服务有限公司
行业：汽车
内容：各类燃油汽车，新能源汽车，智能汽车等。
电话：13957922415

2025 年义乌礼品、时尚用品及家庭用品展览会

时间：2025/5/18—2025/5/20
城市：金华
地点：义乌国际博览中心
主办：励展华博展览（深圳）有限公司、义乌中国小商品城展览股份有限公司
承办：义乌中国小商品城展览股份有限公司
行业：礼品玩具及宠物用品
面积：30000m^2
内容：工艺品、礼品、赠品、促销品、收藏品、玻璃陶瓷、时尚饰品及配件、汽车用品、家居饰品、文具玩具、文化用品、礼品包装、食品、农特产品、家用纺织品、皮具箱包、毛毡用品、塑胶玩具、布艺、毛巾、浴巾、浴袍、服装、服饰、鞋帽、户外用品、休闲用品、小家电、移动数码、健康用品、及个人护理用品、塑料日用品、竹木纸制、日用品、清洁卫生用品、妇婴用品、宠物用品、洗化用品、日杂用品、酒店用品等。
电话：15902158196
邮箱：1621984726@qq.com

包装工业（义乌）博览会暨包装制品、容器及材料展览会

时间：2025/5/23—2025/5/25
城市：金华
地点：义乌国际博览中心
承办：上海华博展览服务有限公司
行业：印刷包装
内容：展示各类包装制品 / 容器 / 包材以及包装加工的创新技术产品。覆盖食品、饮品、甜点、焙制、医药、化妆品、礼品、轻奢品、茶叶、非食品消费品、工业产品、物流快递包装等终端领域包装。
电话：0571-86287932
邮箱：chuangjiezhanlan@yeah.net
官网：http://www.ywbz-expo.com/

2025 义乌印刷包装瓦楞博览会

时间：2025/5/23—2025/5/25

城市：金华
地点：义乌国际博览中心
主办：华博三信会展
行业：印刷包装
内容：数字化印刷技术应用、印后加工技术设备、纸包装加工技术设备、瓦楞纸箱彩盒机械、标识标签印刷技术、智能包装技术设备、塑料软包装技术设备、印刷纸张及油墨耗材、包装成品及新材料。
电话：13736094784
邮箱：chuangjiezhanlan@yeah.net
官网：http://www.cipefair.com

第 15 届浙江印刷包装工业博览会（CIPE）、瓦楞彩盒技术设备展、包装制品与新材料展

时间：2025/5/23—2025/5/25
城市：金华
地点：义乌国际博览中心
主办：浙江省印刷协会、义乌市印刷行业协会
行业：印刷包装
面积：30000m^2
内容：数字化印刷技术应用、印后加工技术设备、纸包装加工技术设备、瓦楞纸箱彩盒机械、标识标签印刷技术、智能包装技术设备、塑料软包装技术设备、印刷纸张及油墨耗材、包装成品及新材料等。
电话：0571-86287932
邮箱：chungjiezhanlan@yeah.net
官网：www.cipefair.com

2025 义乌国际宠物用品展览会

时间：2025/5/23—2025/5/25
城市：金华
地点：义乌国际博览中心
主办：义乌中国小商品城展览股份有限公司
行业：礼品玩具及宠物用品
面积：20000m^2
内容：宠物玩具、宠物服饰、餐具盆碗、牵引绳、宠物项圈、笼具、窝垫、爬架、家居定制、智能设备、美容洗护、清洁护理、消毒除臭及其他用品等。水族箱、照明器材、水生植物、仿真水草、滤材，过滤器、水族箱饰品、鱼饲料、药品、水族馆、增氧机及周边产品等。
电话：0579-85415289

2025 第二届义乌国际玩具与婴童用品博览会

时间：2025/5/23—2025/5/25
城市：金华
地点：义乌国际博览中心
主办：中国商业联合会、高登会展集团
承办：义乌市中礼展览有限公司、振德展览（上海）有限公司
行业：礼品玩具及宠物用品
内容：玩具类：各类毛绒玩具、益智玩具、模型玩具、填充玩具等；婴童家居生活用品：婴儿床及配件、婴儿床上用品及配件、婴儿安全围栏、婴儿家具、婴儿餐具、摇篮、家居装饰品、家居用品、家纺产品等；婴童用品：育婴用品、婴儿喂养用品、婴儿护肤及沐浴产品、婴儿护理产品、清洁消毒产品等。
电话：021-64396190
邮箱：info@zhongliexpo.com
官网：www.yiwutoyexpo.com

2025 中国义乌文具礼品展览会

时间：2025/6/3—2025/6/5
城市：金华
地点：义乌国际博览中心

主办：义乌市文化用品行业协会
行业：办公用品
内容：学校用品：学校用文具、文具盒、书包、背包、学习用具、学生户外学习；办公用品：文件整理系统、装订设备、演示用品、邮寄、黏贴、印戳设备、公事箱、商务行李用品、小皮具、办公室电器产品、办公家具、财务及银行设备、商用硬体及附件；礼品：授权用品及定制商品、节庆活动用品、礼品文具等。
电话：0579-85163311

2025 浙江国际电子商务博览会

时间：2025/6/21—2025/6/23
城市：金华
地点：义乌国际博览中心
承办：义乌市翔达展览服务有限公司、义乌市网博会展有限公司
行业：综合类
内容：数字商务、知名电商平台、跨境电商、电子商务示范城市、示范基地和示范企业、电子商务服务企业、社区电商 / 移动互联网、农村电商、品牌网货等。
电话：0579-85891888
传真：0579-85297855
邮箱：web@ecfair.cn
官网：www.ecfair.cn

2025 义乌厨房、卫浴设施展览会

时间：2025/6/28—2025/6/30
城市：金华
地点：义乌国际博览中心
主办：义乌环博展览有限公司
承办：义乌环博展览有限公司
行业：家具家居
面积：20000m²
内容：水暖洁具、橱柜及整体厨房卫浴设施、厨卫电器、厨房用品及配件、厨卫五金产品配件、配套设施设备等。
电话：13588688437
官网：www.yiwu-fair.com

2025 第 10 届中国义乌国际汽摩配用品展

时间：2025/9/12—2025/9/14
城市：金华
地点：义乌国际博览中心
主办：全国工商联汽车摩托车配件用品业商会、浙江省汽摩配行业商会、浙江省汽车服务业协会
承办：义乌励展投资有限公司
行业：汽车
面积：25000m²
内容：1、汽车零配件专区：发动机与配套件、制动系统与配件、车身、底盘系统与配件、仪器仪表和各类橡塑件等。2、改装专区：外饰改装、内饰套件升级、整车改装、改装部件、动力改装件等。3、摩托车配件专区：发动机零部件、电器与仪表、传动系统及配件、行驶及车架部件、操纵系统及配件用品及相关品、整车、通用与其他配件。
电话：0579-85236222
传真：0579-85201858
邮箱：84105921@qq.com
官网：www.lizfair.com

2025 义乌国际照明展览会

时间：2025/9/18—2025/9/20
城市：金华
地点：义乌国际博览中心

主办：上海易盛展览服务有限公司、宁波高盛国际展览有限公司
承办：上海易盛展览服务有限公司、宁波高盛国际展览有限公司
行业：光电照明
面积：20000m²
内容：城市亮化：文旅景观照明、舞台灯光秀、非标定制亮化照明、外景激光技术产品等；户外照明：庭院及景观灯、广场照明、公共照明、专业照明、装饰照明、建筑物泛光照明、体育馆照明、园林景观照明、太阳能光伏照明、洗墙灯、三防灯、防潮灯、防爆灯等；灯具及灯饰：道路照明灯具、太阳能灯具、室内装饰灯具、手电筒、无极灯、特种灯具。
电话：021-62963333
邮箱：1240193445@qq.com
官网：http://yw.yishengexpo.com/index.html

第 31 届中国义乌国际小商品博览会 - 出口商品展

时间：2025/10/21—2025/10/24
城市：金华
地点：义乌国际博览中心
主办：浙江中国小商品城集团股份有限公司
承办：义乌中国小商品城展览股份有限公司
行业：综合类
面积：110000m²
内容：五金、机电机械、电子电器、日用品、工艺品、文体用品、户外休闲用品、针纺织品、饰品及配件、玩具宠物用品、汽车用品、喜庆用品、智能产品、锁具等。
电话：86-579-85415888
邮箱：service@yiwufair.com
官网：https://www.yiwufair.com/

宁波市

第 20 届中国慈溪国际家电博览会 (CHAE)

时间：2025/3/1—2025/3/3
城市：宁波
地点：慈溪会展中心
主办：中国慈溪家用电器博览会组委会、中国（宁波）国际家电博览会组委会
行业：家电
面积：30000m²
内容：两季家电、水家电、厨房电器、生活电器、个护电器、家电配件及智能化配套服务等。
电话：400-606-0258
官网：www.cxchae.com

2025 第 26 届宁波国际机床装备展览会

时间：2025/3/12—2025/3/15
城市：宁波
地点：宁波国际会展中心
主办：宁波雅卓展览服务有限公司
行业：工业机械
面积：45000m²
内容：车床、铣床、镗床、钻床、磨床、加工中心；冲床、锯床、拉床；压铸机、冷镦机、锻压机、各类压力机、五金加工设备；机床功能部件、机床附件、机床电器；润滑油；各类刀具、刀具附件、工量具、磨具磨料、磨削配件及材料等。
电话：0574-27716625
传真：0574-87849306
邮箱：younage@younage.com
官网：www.chinamaching.cn

2025 宁波国际文具展

时间：2025/3/19—2025/3/21
城市：宁波
地点：宁波国际会展中心
主办：宁波中博国际展览有限公司
承办：宁波中博国际展览有限公司、宁波文具行业协会、宁波东方港湾国际展览有限公司
行业：办公用品
内容：书写工具、办公用品、纸品本册、美术画材、学习及教学、办公生活、设备及配件、文创及授权、益智及 DIY、礼品杂货。
电话：0574-87254009
传真：0574-87254017
官网：https://expo.antway.cn/

2025 第 42 届宁波国际汽车博览会

时间：2025/3/28—2025/3/31
城市：宁波
地点：宁波国际会展中心
行业：汽车
面积：50000m^2
内容：各类整车、汽车零部件、汽车售后相关产品、汽车金融与保险服务、汽车驾驶培训学校、汽车专业书籍、报刊、汽车相关媒体。
电话：0574-87744928
传真：0574-87744908
邮箱：autoningbo@126.com
官网：www.auto-ningbo.com

2025 宁波瓦楞彩盒印刷包装产业博览会

时间：2025/3/28—2025/3/30
城市：宁波
地点：宁波国际会展中心
主办：宁波市印刷行业协会
承办：宁波锐欣展览有限公司、宁波市包装技术协会
行业：印刷包装
面积：28000m^2
内容：印刷机械设备及耗材、瓦楞 / 彩盒制造设备与耗材、包装机械及设备、厂房配套设备、包装印刷产品设计系统及方案、数字标识及图文快印等。
电话：0574-87784337
官网：https://www.nppte.com/

2025 第 18 届中国（慈溪）工业博览会

时间：2025/4/12—2025/4/14
城市：宁波
地点：慈溪会展中心
主办：杭州泛亚展览策划有限公司
承办：杭州泛亚展览策划有限公司
行业：工业机械
面积：20000m^2
内容：金属切削机床、组合机床、电加工及特种加工机床、数控机床、加工中心等；专用机床与锻压机械、折弯机械、相关加工设备等；机床新型配套件、机床元部件、附件及辅助设备等。
电话：0574-63072444
邮箱：sales001@zhanlan100.cn
官网：https://www.zhanlan100.cn/gbh

2025 第二届中国长三角新能源博览会

时间：2025/4/17—2025/4/19
城市：宁波
地点：宁波国际会展中心
主办：中国国际贸易促进委员会电力行业委员

会、浙江省太阳能光伏行业协会
承办：宁波华盟展览有限公司、宁波东博展览有限公司
行业：电力及新能源设备
面积：18000m²
内容：光伏、储能技术及材料、储能系统及EPC工程、分散式能源多能互补、可再生能源发电并网、输配电系统及设备、测试与认证、氢能产业技术与装备、电动汽车充换电及配套设备。
电话：0574-56652990、0574-87784337
邮箱：dongboexpo@88.com
官网：https://www.znpse.com/index.php

2025 宁波国际金属暨冶金工业博览会

时间：2025/4/21—2025/4/23
城市：宁波
地点：宁波国际会展中心
主办：浙江海渤会展服务有限公司
承办：浙江海渤会展服务有限公司
行业：工业机械
面积：30000m²
内容：紧固件、弹簧、机械制造、汽摩配件、金属加工、模具加工、电子电器、铸造压铸、建筑五金、航空/铁路、灯具、机械零部件、五金工具、医疗器械、体育器材、打火机（烟具）、船舶修造、表面处理、金属材料及检测设备等。
电话：0574-28860168
传真：0574-28860168
官网：www.nbjsyj.com

2025 首届长三角国际新能源暨智能网联汽车供应链展览会

时间：2025/4/24—2025/4/26
城市：宁波
地点：宁波国际会展中心
主办：宁波华博会议展览有限公司
承办：宁波华博会议展览有限公司
行业：汽车
内容：驱动电机、汽车电控、动力电池、氢燃料电池、充换电和配套设施等。
电话：400-902-992
邮箱：server@onezh.com

2025 宁波国际照明展览会

时间：2025/5/8—2025/5/10
城市：宁波
地点：宁波国际会展中心
主办：宁波电子行业协会
承办：上海易盛展览服务有限公司、宁波高盛国际展览有限公司
行业：光电照明
面积：60000m²
内容：户外照明、灯具及灯饰、城市亮化、LED照明、LED制造设备及测试设备、LED封装、节能灯系列产品、电光源产品、专业灯光及配套设备、照明电器配套元器件、零配件、照明电器产品专用材料。
电话：0574-56881166、0574-56881188
传真：0574-56881199
邮箱：yishengexpo@126.com
官网：http://nb.yishengexpo.com/
UFI 认证展会

2025 第 20 届中国模具之都博览会（宁波机床模具展）、中国（宁波）国际智能工厂展览会

时间：2025/5/14—2025/5/17
城市：宁波

地点：宁波国际会展中心
主办：金诺国际会展集团
承办：宁波金诺国际会展有限公司
行业：工业机械
面积：35000m²
内容：智能装备、柔性单元、金属切削、激光加工系统、金属成形、工业机器人自动化、功能部件、刀具附件等。
电话：400-6767-260、0574-82815969
传真：0574-82815889
官网：http://ningbo.jnmte.com

第四届中国—中东欧国家博览会暨国际消费品博览会

时间：2025/5/22—2025/5/25
城市：宁波
地点：宁波国际会展中心
主办：中华人民共和国商务部、浙江省人民政府
承办：商务部外贸发展事务局、浙江省商务厅、宁波市人民政府
行业：综合类
面积：90000m²
内容：餐厨用具：餐厨用具、家电、厨房电器、整体厨房和厨柜及厨房用品、集成吊顶、日用陶瓷、五金件等；家居用品：家居用品、家居装饰、家用纺织、家具、园林用品、铁石制品、编织品、小家电、清洁用品、浴室用品、个人护理用品、卫浴设备等；文具礼品及户外休闲用品：玩具、文化用品、办公用品、体育及旅游休闲用品、礼品及赠品、装饰工艺品、节日用品、户外休闲用品等。
电话：86-574-87178074
官网：www.cicgf.com

2025 中国（宁波）出口跨境电商博览会

时间：2025/5/28—2025/5/30
城市：宁波
地点：宁波国际会展中心
承办：宁波欧德国际商务咨询服务有限公司、宁波市跨境电子商务协会、凤麟展览（上海）有限公司、宁波市家居产业协会
行业：电商和交易会
面积：70000m²
内容：电子及照明、大家居及园艺工具、宠物及玩具、日用品及礼品、跨境趋势、平台及服务商。
电话：021-34680129
邮箱：1621984726@qq.com
官网：http://www.china-ecee.com/
UFI 认证展会

2025 第十九届中国（宁波）国际塑料橡胶工业展览会

时间：2025/6/12—2025/6/14
城市：宁波
地点：宁波国际会展中心
主办：浙江省塑料行业协会、浙江省橡胶工业协会、宁波市塑料行业协会等
承办：际华展览服务（上海）有限公司等
行业：化工产品
面积：70000m²
内容：塑料类、化工原料与助剂类、塑料机械类、塑料橡胶辅助设备类、塑料包装与薄膜产品类、塑料塑料回收技术设备、橡胶制品与机械类。
电话：021-52270816、52270817
传真：021-52270819
邮箱：jihua@jihuaexpo.com
官网：www.nbplas.com
UFI 认证展会

2025 第二届宁波国际化工技术装备展览会

时间：2025/6/12—2025/6/14
城市：宁波
地点：宁波国际会展中心
主办：宁波市石油和化工行业协会
承办：北京尚博国际展览有限公司
行业：化工产品
面积：20000m²
内容：化工装备、化工安全技术设备、泵阀管道、仪器仪表、化工环保设备、包装及储运。
电话：010-53602564
邮箱：303935465@qq.com
官网：http://www.nbhgz.cn/index.html

2025 第 23 届宁波国际纺织服装供应链博览会

时间：2025/6/17—2025/6/19
城市：宁波
地点：宁波国际会展中心
主办：宁波市服装协会、宁波市纺织行业协会、宁波东博展览有限公司
承办：宁波东博展览有限公司
行业：纺织服饰
内容：纺织面料展区：棉纺、棉纺，毛 / 仿毛化纤、针织、功能面料、印花面料、蕾丝刺绣。服装辅料展区：衬布、花边、拉链、烫画、转移印花、线带、衣架、反光材料、标牌、纽扣等。纱线展区：棉纱、毛纱、麻纱线、再生合成纤维、特种纤维、弹力纱线、花式纱线等。智能缝制设备展区：自动铺布机、自动剪裁系统、智能吊挂、自动缝制设备、工业缝纫机、电脑刺绣机、辅料机、数码印花机、防护用品生产设备。
电话：0574-87784337、87784339
传真：0574 — 8777 3480
邮箱：dongboexpo@88.com
官网：https://www.nb-tex.com/

第 60 届全国工艺品交易会仿真植物及配套用品展（秋季）

时间：2025/7/16—2025/7/18
城市：宁波
地点：宁波国际会展中心
主办：中国工艺美术协会
承办：中国工艺美术协会秘书处
行业：礼品玩具及宠物用品
面积：25000m²
内容：仿真植物花卉及配套用品、雕塑工艺品、漆器、珠宝首饰、金属工艺品、抽纱刺绣、地毯挂毯、美术陶瓷、文房四宝、民间工艺品、天然植物纤维编织工艺品、工艺花画、工艺礼品、旅游纪念品、婚庆道具用品、喜庆用品、美陈道具等。
电话：010-66013012 转 8022、8020、8025、8023

2025 宁波国际汽车零部件及售后市场展览会

时间：2025/8/13—2025/8/15
城市：宁波
地点：宁波国际会展中心
主办：宁波东方港湾国际展览有限公司、宁波市汽车零部件产业协会
承办：宁波东方港湾国际展览有限公司、宁波中博国际展览有限公司
行业：汽车
面积：51650m²

内容：汽车部件与组件、汽车用品与改装、汽车电子、汽车零部件加工技术及设备、新能源汽车技术、设备及部件、汽车轻量化材料、工艺、技术及设备等。
电话：0574-87254009
传真：0574-87254017
官网：https://expo.capafair.com/autoparts

2025NME 宁波国际机床展

时间：2025/9/11—2025/9/13
城市：宁波
地点：宁波国际会展中心
主办：华机展组委会
行业：工业机械
面积：35000m²
内容：金属切削展区、金属成型展区、工量刃具展区、机床附件展区、智能工厂展区。
电话：400-680-7799
邮箱：xiasaijun@huajizhan.net

2025 宁波国际户外用品博览会暨露营生活展

时间：2025/9/11—2025/9/13
城市：宁波
地点：宁波国际会展中心
主办：宁波华贸国际展览有限公司
行业：文体娱乐
面积：10000m²
内容：户外露营及附件类、户外装备及器材、运动用品类、水上运动类、户外家具类、户外电子产品及其他相关产品与服务等。
电话：15257874961
官网：www.nboutdoorfair.com

2025 中国（余姚）国际塑料博览会暨第 26 届中国塑料博览会

时间：2025/11/4—2025/11/7
城市：宁波
地点：余姚市中塑国际会展中心
主办：中国石油和化学工业联合会、中国石油天然气股份有限公司、中国石油化工股份有限公司、中国中化控股有限责任公司、中国轻工业联合会
承办：余姚市中国塑料城展览有限公司
行业：化工产品
面积：42000m²
内容：通用塑料、工程塑料、再生塑料、改性塑料、化工原料与塑料助剂、注塑机、挤出机、吹塑机、机械手、周边辅助机械、印刷机械、检测设备加工中心、数控车床、铣磨钻床、雕刻机、模具及模具材料与加工设备、塑模产品与半成品等。
电话：0574-62537672
邮箱：895875686@qq.com
官网：https://cpe.21cp.com/
UFI 认证展会

2025 第 19 届中国（宁波）中小工厂展览会

时间：2025/11/19—2025/11/21
城市：宁波
地点：宁波国际会展中心
承办：宁波星程展览有限公司
行业：综合类
面积：60000m²
内容：家庭用品、玩具及孕婴童用品、包装及礼品赠品、电子电器、五金及机械、时尚生活用品、办公文教、产业服务机构。

电话：0574-87744938
传真：0574-87744908
邮箱：gc@auto - ningbo.com
官网：http://gc-ningbo.com/

绍兴市

2025 中国绍兴柯桥国际纺织品面辅料博览会（春季）

时间：2025/5/6—2025/5/8
城市：绍兴
地点：绍兴国际会展中心
主办：中国商业联合会
承办：绍兴市柯桥区中国轻纺城展会有限公司、上海歌华展览服务有限公司
行业：纺织服饰
面积：35000m^2
内容：纺织面料、纺织辅料（原料）、创意设计。
电话：0575-81183320
传真：0575-81183320
官网：www.ctcte.com/

2025 绍兴国际服装供应链博览会

时间：2025/5/6—2025/5/8
城市：绍兴
地点：绍兴国际会展中心
主办：中国服装协会、中国国际商会绍兴商会
承办：绍兴时之尚会展有限公司、绍兴博达商务会展有限公司、中国国际商会绍兴商会
行业：纺织服饰
内容：印染工业、数码印花、服装数智化、辅助系统等纺织全产业链产品与服务。
电话：0575-8918236

2025 第 19 届中国•大唐国际袜业博览会

时间：2025/9/9—2025/9/11
城市：绍兴
地点：诸暨国际商贸城
主办：中国纺织工业联合会、中国国际贸易促进委员会浙江省委员会
承办：中国针织工业协会、中国纺织服装教育学会、诸暨市人民政府
行业：纺织服饰
面积：20000m^2
内容：各种袜子、袜机、袜用原料、服装配饰等。
电话：+86 21 61276590
邮箱：Alex@gehua-expo.com
官网：https://datanghosieryexpo.com/

台州市

2025 第 21 届中国（台州）机床展览会

时间：2025/3/14—2025/3/16
城市：台州
地点：台州国际博览中心
主办：台州市贸促会、台州市经信委、中国国际商会台州商会
承办：台州市华普工商展览有限公司
行业：工业机械
面积：50000m^2
内容：工业自动化设备、工业机器人、智能机床、3D 打印技术等；加工中心、放电加工机、线切割机、冲模、塑胶模、压铸模、其他类模具、模具成品、模座、各式钢材、模具材料、模具零部件、耗材、表面处理、热处理、热流道、模温控制机、冷冻机、三坐标测量仪、计量测量仪器等。
电话：0576-82520678

传真：0576-82508608
邮箱：hp@tzhuapu.com
官网：www.tzjcz.com

2025 中国（台州）国际汽车零部件及后市场展览会

时间：2025/6/6—2025/6/8
城市：台州
地点：台州国际博览中心
主办：中国机电产品进出口商会、浙江德纳国际展览有限公司
承办：台州德纳展览有限公司
行业：汽车
面积：40000m²
内容：汽车零部件、新能源汽车、摩托车整车及零部件、汽车用品及改装、汽车内外饰件。
电话：13388510510
官网：www.tampfair.com

温州市

第 32 届中国（温州）国际工业博览会、第 32 届中国（温州）国际机床模具展览会、第 13 届中国（温州）国际激光技术及设备展览会、第 25 届中国（温州）国际塑料橡胶工业展览会、第 13 届中国（温州）国际五金工量刃具展览会、第 13 届中国（温州）国际工业自动化展览会、第 13 届中国（温州）国际物流仓储及印刷包装展览会

时间：2025/3/7—2025/3/9
城市：温州
地点：温州国际会展中心
主办：中国塑料加工工业协会
承办：温州市模具协会、浙江德纳国际展览有限公司
行业：工业机械
面积：50000m²
内容：金切机床、金属成型机床、特种加工机床与专用设备类；工业自动化设备、自动化仪表与控制系统、机器人技术、工控设备等；激光设备、雕刻机、打标机、焊接、切割等；数控刀具、工量刃具、五金工具、模具、机械零部件等；喷码机、喷绘机、打印机、包装印刷机械、塑料机械等；新能源技术、环保设备、工业制冷设备、清洁设备、机电产品等；起重机械、物流设备、仓储设备、装配机械、检测设备、制造单元 / 系统、自动化设备、工夹具与检测仪器类、机电产品与通用机械类、模具类、注塑机、吹瓶机、挤出机、制袋机、压铸机、橡胶机、机械手、热流道系统、塑胶辅助设备、化工、塑料、压铸及铸造原材料、塑料制品等。
电话：0577-88905978
传真：0577-88901788
邮箱：donnor2@donnor.com
官网：www.wiexpo.cn
UFI 认证展会

2025 第 22 届温州（春季）国际汽车展览会

时间：2025/5/1—2025/5/4
城市：温州
地点：温州国际会展中心
主办：温州市汽车流通行业协会、浙江德纳展览有限公司
承办：浙江德运商务发展有限公司
行业：汽车
面积：45000m²
内容：各类轿车、商务车、越野车、改装车等；各种汽车生产制造设备、工艺装备、检

测维修设备；各种汽车维护保养用品、装饰、美容用品；各类汽车零部件。

电话： 0577-88900601

传真： 0577-88901788

邮箱： autofair@donnor.com

官网： http://www.autowenzhou.com

第 23 届温州国际眼镜展

时间： 2025/5/9—2025/5/10

城市： 温州

地点： 温州国际会展中心

主办： 浙江省眼镜行业协会、上海德纳会展有限公司

承办： 温州市眼镜商会、温州德纳云会展有限公司

行业： 钟表眼镜

面积： 55000m²

内容： 光学架、太阳镜、运动眼镜、儿童眼镜、老花镜、护目镜、镜片及毛胚、眼镜包装、原辅材料及配件、专用工具、制造设备、验光配镜仪器及设备、隐形眼镜及护理产品、眼镜电镀设备及材料等。

电话： 0577-85508266

邮箱： xiaoke@donnor.net

官网： https://www.opticsfair.cn/

UFI 认证展会

2025 第二十届温州国际泵阀管道展览会

时间： 2025/5/9—2025/5/11

城市： 温州

地点： 中国泵阀展览交易中心

承办： 工正会展（上海）有限公司、温州金鹰传媒有限公司

行业： 泵阀管道

面积： 30000m²

内容： 1. 阀类产品：闸阀、截止阀、止回阀、不锈钢阀门、软密封蝶阀等；2. 阀门配件、管件类：气动、电动执行机构、蜗轮及其它特殊用泵等泵类配套产品及相关配套仪器；3. 机械设备：机床、数控机床、切削机床、加工中心、激光切割、钣金加工、机床附件、刀具 / 超硬材料、表面处理技术、成型设备、大型金属铸件和压延。

电话： 0577-66991234

邮箱： 362697940@qq.com

官网： www.pvpew.com

2025 中国（温州）国际五金、智能锁具展览会

时间： 2025/5/28—2025/5/30

城市： 温州

地点： 温州国际会展中心

承办： 浙江德纳国际展览有限公司

行业： 五金工具

面积： 50000m²

内容： 锁具类：智能门锁、外装门锁、执手锁、抽屉锁、拉杆箱锁、防盗锁、密码锁、挂锁等；功能五金：拉篮、转角系统、阻尼、转盘地柜系统、吊柜、反弹器、气撑；小五金类：合页、滑轨、静音阻尼、铰链、门吸、地吸、闭门器等。

电话： 0577-88902222

传真： 0577-88901788

官网： www.wzhle.com

UFI 认证展会

2025 第 28 届中国 (温州) 国际皮革、鞋材、鞋机展览会

时间： 2025/8/22—2025/8/24

城市：温州
地点：温州国际会展中心
主办：中国塑料加工工业协会、浙江省皮革行业协会、温州市鞋革行业协会
承办：浙江德纳国际展览有限公司
行业：皮革鞋包
面积：50000m²
内容：皮革、鞋材、鞋用化工、鞋类五金 / 配件、制鞋机械、针织机械、飞织鞋面、数码印花设备、激光设备、3D 打印设备、CAD/CAM 系统等。
电话：0577-88905978
官网：https://www.chinashoetech.cn/
UFI 认证展会

2025 中国 (温州) 国际智能印刷、包装工业展览会

时间：2025/8/28—2025/8/30
城市：温州
地点：温州国际会展中心
主办：浙江德纳国际展览有限公司
行业：印刷包装
面积：20000m²
内容：综合印刷、包装主题、耗材；包装设备、塑编；数码喷印设备；雕刻设备及配件；标识、标牌技术；展览展示、POP 及商用设施；图文办公展品。
电话：0577-88902222
传真：0577-88901788
官网：https://www.wzybz.com/

2025 第五届中国（温州）国际汽摩配博览会

时间：2025/9/4—2025/9/6
城市：温州
地点：温州国际会展中心
主办：中国机械工业联合会、温州市现代服务业发展集团有限公司
承办：温州国际会议展览中心有限公司展览分公司
行业：汽车
面积：40000m²
内容：(一)汽车零部件专区。包括发动机配件(燃油系统、冷却系统）、电器仪表配件、车身附件及新材料等。（二）摩托车配件专区。包括发动机零部件、电器与仪表、传动系统及配件、行驶及车架部件、操纵系统及配件用品及相关品、整车、通用与其他配件等。(三) 用品及改装专区。包括精品内饰、汽车外饰、车载电子、汽车电器、随车用品、汽车改装等。(四) 汽车整车及新能源车关键零部件专区。包括汽车整车、驱动电机、调速控制器、动力电池、轻量化车身等。
电话：0577-88135151、88135159、88136032
传真：0577-56998001
官网：http://www.wzexpo.com.cn

2025 中国（温州）国际电力电气展览会

时间：2025/9/12—2025/9/14
城市：温州
地点：温州国际会展中心
主办：中国电器工业协会、温州市工业与能源发展集团有限公司、浙江德纳国际展览有限公司
承办：温州市电气行业协会、浙江德纳国际展览有限公司
行业：电力及新能源设备
面积：20000m²

内容：高、中、低压电气；成套输配电；智能输变电系统及设备、高低压电子元器件、动力设备、发电机组、电力自动化系统、电工器材等。

电话：0577-88958609

官网：https://www.cseefair.com/

2025 中国（温州）国际储能及充换电设备展览会

时间：2025/9/12—2025/9/14

城市：温州

地点：温州国际会展中心

主办：中国电器工业协会、温州市工业与能源发展集团有限公司、浙江德纳国际展览有限公司

承办：温州市能源行业协会、浙江德纳国际展览有限公司

行业：电力及新能源设备

内容：光伏、储能、氢能、风电、充电桩等。

电话：0577-88958609 、19906679085

官网：https://www.cpesfair.com/1692.html

2025 第四届中国（温州）国际泵阀展览会

时间：2025/10/17—2025/10/19

城市：温州

地点：温州国际会展中心

主办：中国机械工业联合会

承办：浙江德纳展览有限公司

行业：泵阀管道

面积：35000m^2

内容：阀类及配套产品；阀门智控系统、执行机构等；泵类及配套产品。

电话：0577-88905187、88908300

官网：www.wzpvf.com/

UFI 认证展会

2025 中国（温州）国际食品、制药机械暨包装工业展览会

时间：2025/10/24—2025/10/26

城市：温州

地点：温州国际会展中心

主办：浙江德纳国际展览有限公司

承办：浙江德纳国际展览有限公司

行业：食品加工设备

内容：食品加工机械、食品通用机械、包装机械、机器人与自动化、包装材料与制品、标签及软包装、物流包装、制药机械、实验室设备、医药包装及给药系统、洁净设备、制冷设备及流体配件。

电话：0577-88905900、88958607

官网：www.wfpmp.com